



FRÄNKISCHE
SCHWEIZ

GÄSTEBLÄDDLA 2023

Das Journal der Fränkischen Schweiz

 [fraenkische-schweiz.com](https://www.fraenkische-schweiz.com)

#diefränkische



#diefränkische
Fei schö!



...hier tut sich was!

Freizeitvergnügen IN POTTENSTEIN

1

TEUFELSHÖHLE POTTENSTEIN

Erleben Sie das geheimnisvolle Reich der Unterwelt einer der größten Tropfsteinhöhlen Deutschlands!

- Führungen täglich von 9 bis 17 Uhr
- viele Veranstaltungen
- interessante Therapieangebote

Wir freuen uns auf Ihren Besuch!

Infos unter Tourismusbüro Pottenstein,
Tel. 09243 70841 | info@teufelshoehle.de
www.teufelshoehle.de | www.pottenstein.de

3

UUUUUND ACTION

Franken Fox mit
2 Seilbahnen nebeneinander



Anmeldung nur über
Online-Reservierungssystem möglich!
Tel. 0174 2434 167
www.kletterwald-pottenstein.de

2



Spaß pur ohne
CO₂-Abgase!



Neu!
Jetzt 2
Doppelsitzer

Segways
Touren & Parcours

E-Go-Karts
Teambuilding

E-Bikes
Verleih & Verkauf

Firmen- und
Privatevents

www.e-fun-park-pottenstein.de | Mobil: 0179 - 91 48 212

4 Highlights
in unmittelbarer Nähe





*Herzlich
Willkommen*

IN DER

FRÄNKISCHEN
SCHWEIZ

Schön, dass Sie da sind – im Land der Burgen, Höhlen und Genüsse.

Unser Gästebüchlein begleitet Sie durch unsere Region und hilft Ihnen, Ihre Urlaubserlebnisse zu planen. Wir haben sämtliche Themen für Sie zusammengefasst, damit Sie nach Herzenslust Ihre persönlichen Highlights aussuchen können - und damit Sie nichts verpassen enthält das Büchlein außerdem unseren Veranstaltungskalender für 2023.

Wir wünschen Ihnen einen einzigartigen Wohlfühl-Urlaub!

#diefränkische
freut sich auf dich

BUCKET LIST

WAS SIE UNBEDINGT UNTERNEHMEN SOLLTEN



MIT DER DAMPFBahn FAHREN



DIE WASSERSPIELE IM SCHLOSS SEEHOF BEWUNDERN



IN DER THERME OBERNSEES ENTSPANNEN



DAS FRÄNKISCHE SCHWEIZ MUSEUM BESICHTIGEN



AUF DER WIESENT PADDELN



DIE POTTENSTEINER ERLEBNISMEILE BESUCHEN



IM FELSENGARTEN SANSPAREIL WANDELN



EINEN BRAUEREIENWEG WANDERN



DAS WUNDERSCHÖNE BAMBERG ERLEBEN



DEN BERG DER FRANKEN, DAS WALBERLA BESTEIGEN

INHALT

Ahorntal und Burg Rabenstein	32	Hausen	51	Pegnitz	71
Aktiv unterwegs	14-20	Hallenbäder	14	Pinzberg	55
Aufseß	66	Heiligenstadt i. OFr.	59-61	Plankenfels	66
Ausflugsziele	26-29	Hiltpoltstein	46	Plech	36
Authentische Landerlebnisse	80	Hollfeld	66	Pottenstein	67-69
<hr/>		Hochseilgärten / Klettern	15	Pretzfeld	58
Baiersdorf	35	<hr/>		Radfahren	10
Bayreuth	76	Impressum	57	Reiten	16
Bäder	14	Industriemuseum	30	<hr/>	
Betzenstein	36	Kanu & Kajak	10	Schlaifhausen	57
Bucket list	4	Kasendorf	82	Schloss Greifenstein	61
Burg Pottenstein	70	Kinos	26	Schloss Thurn Heroldsbach	62
Buttenheim	34	Kirchehrenbach	55	Socccergolf	16
Boot - Kajak - Bogenschießen	15	Kirchweih	24	Soccerparks	16
Burgen & Schlösser - Burgenstraße	10	Klettern	9	Streitberg	72
<hr/>		Kunreuth	54	<hr/>	
Dampfbahn Fränkische Schweiz	27	Leutenbach	54	Tanzlinden in Oberfranken	24
Discgolf	16	Liasgrube	13	Therme und Feriendorf Obersees	64
Drachenfliegen / Paragliding	16	<hr/>		Theater	27
Ebermannstadt	40	Minigolf	17	Thurnau	82
E-Tankstellen	14	Mistelgau	64	<hr/>	
Eckersdorf	41	Mountainbiking	10	Veranstaltungstipps	6-8
Eckental	44	Muggendorf	72	VGN - Freizeit - Buslinien	17
Eggolsheim	38	Maisel's Bier-Erlebnis-Welt	77	<hr/>	
Egloffstein	42-45	Museen	29	Waischenfeld	74
<hr/>		Museumsbahn	27	Wandern	12
Fahrradverleih- und Service	18	<hr/>		Weilersbach	53
Fliegen	15	Naturpark Fränk. Schweiz-Frankenjura	21	Wege für Rollstuhlfahrer	19
Führungen	28	Naturparkhöfe	22	Weißenohe	46
Forchheim	47-50	Neudrossenfeld	82	Whisky - Nicht nur für Seebären	39
Freizeit- und Wildparks	27	Neuses	39	Wiesenttal	72
Fränkische Schweiz Museum	73	<hr/>		Wiesenthau	57
<hr/>		Obertrubach	42-45	Winterzeit	25
Geopark Bayern-Böhmen	78	Osterbrunnen	25	Wonsees	82
Golfen	16	Obst - Streuobstwiesen	23	<hr/>	
Gosberg	55	Öffentliche Toiletten	20	<hr/>	
Gößweinstein	51				
Gräfenberg	46				



JANUAR

01.01. | 14 Uhr | Neujahrsvollern
Neudrossenfeld // neudrossenfeld.de

07.01. | Prunksitzung des Elferrats
Ebermannstadt // elferrat-eps.de

07.01. | Theater „Ausgerechnet Weihnachten“
Plankenfels, Sportheim // Theatergruppe Plankenfels

13.01. | Theater „Ausgerechnet Weihnachten“
Plankenfels, Sportheim // Theatergruppe Plankenfels

14.01. | Theater „Ausgerechnet Weihnachten“
Plankenfels, Sportheim // Theatergruppe Plankenfels

20.01. | Theater „Ausgerechnet Weihnachten“
Plankenfels, Sportheim // Theatergruppe Plankenfels

21.01. | Theater „Ausgerechnet Weihnachten“
Plankenfels, Sportheim // Theatergruppe Plankenfels

21.01. | Prunksitzung der FG Narrenkübel
Gößweinstein, Sporthalle Schule

21.01. | Humoreskes Neujahrskonzert
Ebermannstadt, Stadthalle // ebermannstadt.de

22.01. | Festl. Neujahrskonzert der Musikschule
Ebermannstadt // ebermannstadt.de

27.01. | 17 Uhr | Fackelwanderung d. Egloffstein
Egloffstein // pension-mühle.de

FEBRUAR

04.02. | Faschingsball des Elferrats
Ebermannstadt // elferrat-eps.de

04./05. | Theatertage
Leutenbach, Pfarrheim

04./05. | Winterzauber im Kellerwald
Forchheim // forchheim-erleben.de

10.-12.02. | Theatertage
Leutenbach, Pfarrheim

12.02. | 10-18 Uhr | Lichtmessmarkt
Pegnitz, Jahrmart in der Innenstadt // pegnitz.de

17.02. | 17 Uhr | Fackelwanderung d. Egloffstein
Egloffstein // pension-mühle.de

19.02. | 14 Uhr | Faschingsumzug des Elferrats
Ebermannstadt // elferrat-eps.de

19.02. | Winteraustreiben mit den Effeltricher Fasalecken - Einmalig in ganz Franken
Umzug der Fasalecken durch Baiersdorf // baiersdorf.de

20.02. | 20 Uhr | Rosenmontagsball
Hollfeld // Hollfelder Faschingsgesellschaft

21.02. | 14 Uhr | Großer Faschingsumzug
Hollfeld, Innenstadt // hollfeld.de

21.02. | 10 Uhr | Faschingsfest im Wildpark
Hundshaupten, Wildpark // wildpark-hundshaupten.de

MÄRZ

05.03. | Ausstellungseröffnung „ART in B“ mit Werken von Otto Walkes & Udo Lindenberg
Buttenheim // levi-strauss-museum.de

05.03. - Mai | Ausstellungseröffnung 100 Jahre Heimatmuseum Ebermannstadt
Ebermannstadt // ebermannstadt.de

11.03. | Bockbierfest
Gößweinstein, Feuerwehrhaus

11./12.03. | 10-17 Uhr | Künstler- u. Kunsthandwerker-Ostermarkt
Creußen, altes Rathaus

18.03. | 19.30 Uhr | Theater „Die Senioren-WG“
Bubenreuth, Pfarrsaal

18./19.03. | Theateraufführungen Walberlabühne
Kirchehrenbach, Pfarrheim

19.03. | 19.30 Uhr | Theater „Die Senioren-WG“
Bubenreuth, Pfarrsaal

23.03. | 17 Uhr | Fackelwanderung d. Egloffstein
Egloffstein // pension-mühle.de

24.03. | 17 Uhr | Theater „Die Senioren-WG“
Bubenreuth, Pfarrsaal

25.03. | 19.30 Uhr | Theater „Die Senioren-WG“
Bubenreuth, Pfarrsaal

25./26.03. | Theateraufführungen Walberlabühne
Kirchehrenbach, Pfarrheim

26./27.03. | 10-18 Uhr | Lenzrosen & Ostermarkt
Thurnau, Schloss Thurnau // rosenmesse.de

APRIL

01.04. | Saisonstart Erlebnispark Schloss Thurn
Heroldsbach // schloss-thurn.de

01.04. | Frühlingskonzert des MV Kirchehrenbach
Ebermannstadt, Stadthalle

01.-23.04. | Osterbrunnenstandzeit
Bieberbach u. andere Orte im Trubachtal // trubachtal.com

02.04. | 9-17 Uhr | Palmmarkt, verkaufsoffen
Hollfeld, Altstadt - Marienplatz // hollfeld.de

02.04. | Palmsonntagsmarkt
Gräfenberg

03.04. | 8 Uhr | Schmücken der Osterbrunnen
Ebermannstadt, Markt- u. Marienplatz // ebermannstadt.de

08.04. | 14 Uhr | Osterbrunnenfest m. Standkonzert
Waischenfeld, Vorstadt // waischenfeld.de

08.-10.04. | 10.30-18 Uhr | Ostermarkt
Heiligenstadt, Marktplatz // markt-heiligenstadt.de

09./10.04. | 10-17 Uhr | Osterhasenparadies
Heroldsbach, Erlebnispark // schloss-thurn.de

11./12.04. | 9-17 Uhr | Ostermarkt
Heiligenstadt, Marktplatz // markt-heiligenstadt.de

22.04. | 19 Uhr | Blasmusikabend
Bubenreuth // bubenreuth.de

22.04. | Ultratrail Fränkische Schweiz
Ebermannstadt, Marktplatz // ultratrail-fraenkische-schweiz.de

22./23.04. | Bierkeller-Saisonöffnung
Forchheim, Kellerwald // forchheim-erleben.de

23.04. | 10-18 Uhr | Frühjahrskirchweih
Thurnau, Zentrum / Neptunbrunnen // thurnau.de

23.04. | ab 9 Uhr | Krenlauf
Baiersdorf // laufftreff-baiersdorf.de

29.04. | Eröffnung d. Infopavillons z. Stadtjubiläum
Ebermannstadt // ebermannstadt.de

30.04. | 18 Uhr | Maibaumaufstellen
Neudrossenfeld, Bräuwerck // neudrossenfeld.de

30.04. | Tanz in den Mai
Krögelstein, Dorfplatz

30.04. | 10.05 Uhr | Start der Dampfbahnsaison
Ebermannstadt, Bahnhof // dampfbahn.net

MAI

01.05. | 10.30 Uhr | Maifeier
Neudrossenfeld, Bräuwerck // neudrossenfeld.de

01.05. | 14 Uhr | Dorffest
Mittelehrenbach, Obstmarkthalle

01.05. | Tanz in den Mai
Krögelstein, Dorfplatz

05.-07.5. | Walberlafest
Kirchehrenbach, Walberla-Plateau

13./14.5. | Kunsthandwerkermarkt
Forchheim, Kaiserpfalz // kaiserpfalz.forchheim.de

14.5. | Maimarkt
Pegnitz, Innenstadt // pegnitz.de

14.5. | 10-17 Uhr | Muttertag im Erlebnispark
Heroldsbach, Erlebnispark // schloss-thurn.de

18.5. | 10-17 Uhr | Vatertag im Erlebnispark
Heroldsbach, Erlebnispark // schloss-thurn.de

18.5. | 11-17 Uhr | Kellerfest am Jungferla-Brunnen
Baiersdorf, am Kanal nach Röttenbach // baiersdorf.de

19.-21.5. | Kirchweih
Mittelehrenbach

19.-21.5. | 12. Neudrossenfelder Europatage
Neudrossenfeld // neudrossenfeld.de

20./21.5. | Jubiläumswochenende 150 Jahre Jeans
Buttenheim

20.-22.5. | Kirchweih
Tiefenpöhl

21.5. | Kirchweih
Hagenbach

21.5. | Kirchweih
Hetzelsdorf

21.5. | Musical der Musikschule Ebermannstadt
Ebermannstadt, Stadthalle // ebermannstadt.de

21./22.5. | Kunst- und Rosentage
Hollfeld, Altstadt - Marienplatz // rosenmesse.de

25.05. | 10 Uhr | geführte E-Bike Tour
Egloffstein // pension-mühle.de

26.05.-17.09. | KulturSommerQuartier
Forchheim // forchheim.de

26.-29.05. | Musikkerwa & Kreismusikfest
Weilersbach

27./28.05. | 150 Jahre FFW - Tag der offenen Tore
Gößweinstein

27./28.5. | Kirchweih
Moggendorf

JUNI

26.05.-17.09. | KulturSommerQuartier
Forchheim // forchheim.de

Eröffnung der Sonderausstellung zum Stadtjubiläum „700 Jahre Stadt Ebermannstadt“
Ebermannstadt, Heimatmuseum // ebermannstadt.de

02.06. | Moonlightfestival - Einkaufen, Musik, Kunst
Hollfeld, Geschäfte bis 24 Uhr geöffnet // hollfeld.de

04.06. | Fotobörse, An- u. Verkauf „Alles rund um die Fotografie“
Plech, Kameramuseum // kameramuseum.de

06.06. | 17 Uhr | Stockbrotbacken am Lagerfeuer
Egloffstein, Garten Pension Mühle // trubachtal.com

08.-11.06. | Mittelaltermarkt
Burg Rabenstein // burg-rabenstein.de

08.-12.06. | Kirchweih
Pilgerndorf

09.-12.06. | Lindenkirchweih
Peesten // kasendorf.de

10./11.06. | Weiherer Dorffest
Weiher

12.06. | 10 Uhr | geführte E-Bike Tour
Egloffstein // pension-mühle.de

16.06. | Fränkischer Theatersommer
Hollfeld, Marienplatz // hollfeld.de

16.-18.06. | 150 Jahre FFW Freienfels
Freienfels

17.06. | 19 Uhr | Fränkischer Theatersommer
Gößweinstein, Sporthalle Schule

18.06. | Histor. Markt, Gartenfest u. Jahrmart
Ebermannstadt, Marienplatz // ebermannstadt.de

23.06. | 19 Uhr | Johannisfeuer
Plech, Sportplatz // svplech.de

23.-25.06. | Kirchweih & Stephanusritt
Moggast // ebermannstadt.de

23.-26.06. | Sommerkirchweih
Heiligenstadt, Marktplatz // markt-heiligenstadt.de

23.-26.06. | Johannis-Kirchweih
Baiersdorf, Altstadt // baiersdorf.de

24.06. | 19 Uhr | Johannisfeuer
Bernheck, Schützenheim

24.06. | Johannisfeuer
Zultenberg, Görauer Angel

24.06. | Johannisfeuer
Hollfeld, ASV Sportgelände // hollfeld.de

24.06. | Sommerfestival im Park
Eckental // eckental-mfr.de

25.06. | Jahrmart zur Sommerkirchweih
Heiligenstadt, Marktplatz // markt-heiligenstadt.de

23.-26.06. | Kirchweih
Bubenreuth, Mörsbergei-Biergarten / Hauptstraße

29.06.-03.07. | Kirchweih
Wadendorf

29.06.-03.07. | Kirchweih
Hochstahl

30.06.-02.07. | Sportlerkerwa
Kirchehrenbach

30.06.-02.07. | Hofkwa bei Zeisslers
Unterzaunsbach, Zeissler Eventgastronomie

30.06.-02.07. | Afrika-Kulturtag
Forchheim // kaiserpfalz.forchheim.de

JULI

26.05.-17.09. | KulturSommerQuartier
Forchheim // forchheim.de

29.06.-03.07. | Kirchweih
Wadendorf

29.06.-03.07. | Kirchweih
Hochstahl

30.06.-02.07. | Hofkwa bei Zeisslers
Unterzaunsbach, Zeissler Eventgastronomie

30.06.-02.07. | Afrika-Kulturtag
Forchheim // kaiserpfalz.forchheim.de

01.-03.07. | Kirchweih
Bernheck

02.07. | Kirchweih
Wannbach

04.07. | Gregoriusfest - Imm. Kulturerbe UNESCO
Thurnau, Trad. Kinder- u. Schulfest // thurnau.de

06.07. | 10 Uhr | geführte E-Bike Tour
Egloffstein // pension-mühle.de

06.-10.07. | Kirchweih
Schönfeld

06.-10.07. | Kirchweih
Welkendorf

07.-09.07. | Sportlerkerwa
Aufseß

07.-10.07. | 37. Drossenfelder Straßenfest
Neudrossenfeld // neudrossenfeld.de

08.-10.07. | Kirchweih
Weilersbach, Unterweilersbach

08.-10.07. | Kirchweih
Ottenhof

09.07. | 25. Internationaler Töpfermarkt
Creußen, Marktplatz // stadt-creussen.de

09.07. | DFS Bahnhofsfest der Museumsbahn
Ebermannstadt, Bahnhof // dampfbahn.net

09.07. | Kiliani-Kirchweih / Kunsthandwerkermarkt
Pretzfeld, im Kirchengumgriff

09.07. | Großes Barockkonzert Vivaldi Gloria
Ebermannstadt, Kirche St. Nikolaus // ebermannstadt.de

11.07. | 13 Uhr | Gregorifest
Kasendorf, Festplatz

14.-16.07. | Marktplatzfest
Pegnitz // pegnitz.de

14.-16.07. | Bürger- und Heimatfest
Neunkirchen am Brand

14.-19.07. | 53. Fränkisches Kirschenfest
Pretzfeld

15.-17.07. | Schützen- und Volksfest
Hollfeld // hollfeld.de

18.07. | 17 Uhr | Stockbrotbacken am Lagerfeuer
Egloffstein, Garten Pension Mühle // trubachtal.com

21.-31.07. | Annafest
Forchheim, Kellerwald // annafest.bayern

22.07. | Wir sind alle gleich! e.V. - das Festival 2.0
Waischenfeld // wirsindallegleich.de

22./23.07. | Feuerwehrfest & Gemeindefeuerwertag
Großenhül // wonsees.de

22./23.07. | Historischer Mittelaltermarkt
Creußen, historische Altstadt // stadt-creussen.de

22.-24.07. | Kirchweih
Brunn

22.-24.07. | Sommerkirchweih
Teuchatz

28.07. | Schlosskonzert - Eintritt frei
Thurnau, Schlosshof // musikverein-thurnau.de

29.07. | Schützenfest & Traktor-Oldtimertreffen
Waischenfeld, Uferpromenade

29.07.-06.08. | Schlossfestspiele
Thurnau, Schlosshof // schlosstheater-thurnau.de

30.07. | Sommerkirchweih
Thurnau, Neptunbrunnen // thurnau.de

31.07.-02.08. | 10 Uhr | Zeugnistage im Wildpark
Hundshaupten // wildpark-hundshaupten.de

AUGUST

26.05.-17.09. | KulturSommerQuartier
Forchheim // forchheim.de

31.07.-02.08. | 10 Uhr | Zeugnistage im Wildpark
Hundshaupten // wildpark-hundshaupten.de

01.08. | 17 Uhr | Stockbrotbacken am Lagerfeuer
Egloffstein, Garten Pension Mühle // trubachtal.com

01./02.08. | Keltenfest in Gottlehof
Gottlehof // hollfeld.de

03.08. | 10 Uhr | geführte E-Bike Tour
Egloffstein // pension-mühle.de

04.08. | 18 Uhr | Konzert mit Wolfgang Kalb
Sassanfahrt, St. Mauritiuskirche

04.-06.08. | Mittelaltermarkt
Burg Rabenstein // burg-rabenstein.de

04.-06.08. | Kirchweih
Hagenau // baiersdorf.de

04.-06.08. | Kerwa
Neuhof // creussen.de

04.-07.08. | Kirchweih
Gräfenberg

05.08. | 17 Uhr | Backofenfest
Hagenbach

05.08. | 17.30 Uhr | Lichtserenade a.d. Wiesent
Ebermannstadt // ebermannstadt.de

05.08. | 11 Uhr | Jazzfrühschoppen
Sassanfahrt, Schlossgarten // schloss-sassanfahrt.de

05./06.08. | Schützenkerwa
Haidhof // creussen.de

05./06.08. | Kellerfest
Kasendorf, Festplatz

10.-14.08. | Kirchweih
Wellerstadt, Dorfplatz // baiersdorf.de

10.-14.08. | Kirchweih
Weiher // hollfeld.de

10.-20.08. | Schlosshofkino
Thurnau, Schlosshof // schlosshofkino.de

11.08. | 19 Uhr | Cellist Abel Selaoce
Bubenreuth, Kirche Maria Heimsuchung

11.-15.08. | Altstadtfest
Ebermannstadt, Marktplatz // ebermannstadt.de

12.08. | 19 Uhr | Sommernachtsfest
Plech, am Gottvaterberg

12.-14.08. | Kirchweih
Hohenpözl

13.08. | Brühtrögenrennen
Nankendorf // nankendorf.de

15.08. | Patronats- und Pfarrfest
Hollfeld, Stadtpfarrkirche // hollfeld.de

17.-21.08. | Kirchweih
Plankenfels

18.-21.08. | Kirchweih
Weilersbach, Oberweilersbach

19.-20.08. | Backofenfest
Rüssenbach // ebermannstadt.de

20.08. | 10-13 Uhr | Jazzfrühschoppen
Eckersdorf, Schlosspark // eckersdorf.de

21.-25.08. | Europa Symposium Thurnau
Thurnau // thurnau.de

22.08. | 17 Uhr | Stockbrotbacken am Lagerfeuer
Egloffstein, Garten Pension Mühle // trubachtal.com

24.-28.08. | Kirchweih
Heckenhof

24.-28.08. | Kirchweih
Freienfels

25.-27.08. | Kirchweih
Igeldorf, Bolzplatz // baiersdorf.de

25.-28.08. | Kirchweih
Plech // kirwa-plech.de

25.-28.08. | Kirchweih
Kirchehrenbach

26.-29.08. | Limmersdorfer Lindenkirchweih
Limmersdorf // lindenkirchweih.de

27.08. | 10-18 Uhr | Kirchweihmarkt
Pegnitz, Innenstadt // pegnitz.de

31.08.-04.09. | Kirchweih
Sachsendorf

31.08.-04.09. | Kirchweih
Stechendorf

SEPTEMBER

31.08.-04.09. | Kirchweih
Sachsendorf

31.08.-04.09. | Kirchweih
Stechendorf

01.09. | Konzert „The Wonderfrolleins“
Sassanfahrt, Schlossgarten // schloss-sassanfahrt.de

01.-03.09. | Kirchweih
Kainach

01.09.-31.12. | „Kunst & Genuss“ Rund ums Walberla
Kirchehrenbach, Leutenbach, Kunreuth, Regensburg

02.09. | Fränkische Schweiz Marathon: Schüler- u. Bambiniläufe, Marathonmesse
Ebermannstadt // fs-marathon.de

02./03.09. | Backofenfest
Weilersbach

02.-04.09. | Kirchweih
Zochenreuth

03.09. | Fränkische Schweiz Marathon: mit autofreiem Sonntag B 470
Ebermannstadt // fs-marathon.de

07.-10.09. | EBSer Zeltkerwa
Ebermannstadt, Marktplatz

07.-11.09. | Kirchweih
Drosendorf

07.-11.09. | Kirchweih
Treppendorf

07.-11.09. | Kirchweih
Hollfeld

08.-10.09. | Kirchweih
Seidwitz

08.-11.09. | Kirchweih
Oberehrenbach

10.09. | Kirchweih
Hagenbach

10.09. | Kirchweih
Hetzelsdorf

12.09. | 10-17 Uhr | Erlebnispark Schultütentag
Heroldsbach, Schloss Thurn

14.09. | 10 Uhr | geführte E-Bike Tour
Egloffstein // pension-mühle.de

14.-18.09. | Kirchweih
Wonsees

14.-18.09. | Kirchweih
Aufseß

14.-18.09. | Herbstkirchweih
Neudrossenfeld // neudrossenfeld.de

14.-18.09. | Kirchweih
Creußen // stadt-creussen.de

15.-18.09. | Kirchweih
Ortsitz

16./17.09. | Eckersdorfer Dorffest
Eckersdorf // eckersdorf.de

16./18.09. | Kirchweih
Lützelsdorf

16.09. | Weinfest
Hausen, Greifenhof

17.09. | Baiersdorfer Krenmarkt
Baiersdorf, Altstadt // baiersdorf.de

21.-25.09. | Kirchweih
Kasendorf

22.-25.09. | Kirchweih
Oberngrub

SEPTEMBER

24.09. | 10 Uhr | Herbstfest im Wildpark
Hundshaupten // wildpark-hundshaupten.de

24./25.09. | Kirchweih
Lindenhardt

28.09.-02.10. | Kirchweih
Neuhaus

28.09.-02.10. | Suttengerwa
Waischenfeld // burschenverein-waischenfeld.de

29.09.-02.10. | Kirchweih
Morschreuth

29.09.-02.10. | Herbstkirchweih & Kunstausstellung
Pretzfeld, Schulgelände

29.09.-02.10. | Kirchweih
Neuhaus

29.09.-03.10. | Kirchweih
Neunkirchen am Brand

OKTOBER

01.09. -31.12. | „Kunst & Genuss“ Rund ums Walberla
Kirchrehnbach, Leutenbach, Kunreuth, Regensburg

28.09.-02.10. | Kirchweih
Neuhaus

28.09.-02.10. | Suttengerwa
Waischenfeld // burschenverein-waischenfeld.de

29.09.-02.10. | Kirchweih
Morschreuth

29.09.-02.10. | Herbstkirchweih & Kunstausstellung
Pretzfeld, Schulgelände

29.09.-02.10. | Kirchweih
Neuhaus

29.09.-03.10. | Kirchweih
Neunkirchen am Brand

01.10. | Kürbisfest
Altendorf

02.10. | Blasmusikabend des MV Weilersbach
Weilersbach

05.-09.10. | Kirchweih
Krögelstein

06.-09.10. | Herbstkirchweih
Heiligenstadt, Marktplatz // markt-heiligenstadt.de

06.-09.10. | Kirchweih
Leutenbach

06.-09.10. | Kirchweih
Reifenberg

07.10. | EBS spielt
Ebermannstadt // ebs-spielt.de

08.10. | 10.30 Uhr | Obsterlebnistag
Ebermannstadt, Marktplatz // ebermannstadt.de

08.10. | Festabend „700 Jahre Ebermannstadt“
Ebermannstadt // ebermannstadt.de

12.10. | 10 Uhr | geführte E-Bike Tour
Egloffstein // pension-mühle.de

12.-15.10. | Balthasar Neumann Musiktag
Gößweinstein, Basilika Gößweinstein

14.10. | 10-14 Uhr | Fischmarkt
Creußen // stadt-creussen.de

14.-16.10. | Breitenbacher Kirchweih
Ebermannstadt // ebermannstadt.de

15.10. | 9-17 Uhr | Herbstmarkt & verkaufsoffen
Hollfeld, Altstadt / Marienplatz

15.10. | 10-17 Uhr | Tag der offenen Brennereien
walberla.de // schnaps-brennerei.com

15.10. | 10-18 Uhr | Herbstkirchweih
Thurnau // thurnau.de

15.10.-06.01.24 | Sonderausstellung „Glamour-Glanz-Skandale? Feiervesellschaft“ „Rote Hand“
Thurnau // toepfermuseum-thurnau.de

19.-23.10. | Kirchweih
Tiefenlesau

21./22.10. | Herbstkirchweih
Teuchatz

21./22.10. | 20 Jahre Jubiläum Walberlabühne
Theateraufführungen
Kirchrehnbach

22.10. | 10-18 Uhr | Herbstmarkt
Pegnitz // pegnitz.de

27.-31.10. | 18-01 Uhr | Scary Nights - Halloween
Heroldsbach, Erlebnispark // halloween-schloss-thurn.de

28.10. | 120 J. Gesangverein Weilersbach & Weinfest
Weilersbach

28.10. | Böhmischer Abend
Kirchrehnbach, Musikheim

28.-04.11. | 11-18 Uhr | Familienhalloween
Heroldsbach, Erlebnispark // halloween-schloss-thurn.de

NOVEMBER

01.09. -31.12. | „Kunst & Genuss“ Rund ums Walberla
Kirchrehnbach, Leutenbach, Kunreuth, Regensburg

28.-04.11. | 11-18 Uhr | Familienhalloween
Heroldsbach, Erlebnispark // halloween-schloss-thurn.de

02.-06.11. | Kirchweih
Schnabelwaid

09.13.11. | Kirchweih
Hochstahl

12.11. | St. Martin-Kirchweih
Tiefenpözl

18.11. | Wintermarkt: Kunst- u. Handwerkermarkt
Gundelsheim, Ortsmitte

19.11. | 18 Uhr | Konzert: Trio „Vita Sonante“
Ebermannstadt // ebermannstadt.de

25.11. | Drossenfelder Weihnacht
Neudrossenfeld, Bräuwerck // neudrossenfeld.de

25.11. | 15 Uhr | Weihnachtsmarkt
Plankenfels

26.11. | Andreasmarkt
Gräfenberg

26.11. | 10-20 Uhr | Weihnachtsmarkt
Hollfeld

26.11. | 13.30-18 Uhr | Weihnachtsmarkt
Aufseß, Schloss Unteraufseß / Alte Posthalterei

DEZEMBER

01.09. -31.12. | „Kunst & Genuss“ Rund ums Walberla
Kirchrehnbach, Leutenbach, Kunreuth, Regensburg

01.-03.12. | Weihnachtsmarkt
Ebermannstadt, Marktplatz // ebermannstadt.de

01.-24.12. | Weihnachtsmarkt
Forchheim // forchheim-erleben.de

02.12. | Weihnachtsmarkt
Pegnitz // pegnitz.de

02.12. | 14 Uhr | Weihnachtsmarkt
Lützelndorf

02.12. | 15.30 Uhr | Weihnachtsmarkt
Plech, Kirchplatz // plech.de

02./03.12. | Adventsmarkt
Weilersbach

02./03.12. | Eckentaler Weihnachtsmarkt
Eckental // eckental-mfr.de

02./03.12. | 14 Uhr | Fränkische Hausflurweihnacht
Creußen, Rathaus / Altstadt // stadt-creussen.de

02./03.12. | Baiersdorfer Adventsmarkt
Baiersdorf // baiersdorf.de

03.12. | Adventsmarkt
Kasendorf

03.12. | 14 Uhr | Weihnachtsmarkt
Schnabelwaid

03.12. | 14-18 Uhr | Eckersdorfer Adventsmarkt
Eckersdorf // eckersdorf.de

08.12. | 18-22 Uhr | After-Work-Party
Creußen, Zimmerplatz (B2) // stadt-creussen.de

08.-10.12. | Weihnachtstöpfermarkt
Thurnau // weihnachtstöpfermarkt-thurnau.com

09.12. | Adventskonzert Musikverein Pretzfeld
Pretzfeld // musikverein-pretzfeld.de

09.12. | 19.30 Uhr | Herbstkonzert
Kasendorf, Turnhalle // mv-kasendorf.de

09.12. | 19.30 Uhr | Herbstkonzert
Kasendorf, Turnhalle // mv-kasendorf.de

09./10.12. | Weihnachtsmarkt
Heiligenstadt, Marktplatz // markt-heiligenstadt.de

10.12. | 13 Uhr | Weihnachtsmarkt
Waischenfeld, Stadtparkett // waischenfeld.de

10.12. | 13 Uhr | 25. Pretzfelder Weihnacht
Pretzfeld, Kirchenumgriff

10.12. | Weihnachtskonzert Gesangverein
Kirchrehnbach // gesangverein-kirchrehnbach.de

10.12. | 17 Uhr | Traditionelles Adventskonzert
Bubenreuth, Kirche Maria Heimsuchung

15.12. | 18-22 Uhr | After-Work-Party
Creußen, Zimmerplatz (B2) // stadt-creussen.de

15.-17.12. | Weihnachtsmarkt
Neunkirchen am Brand

16.-17.12. | Weihnachtsmarkt
Hausen, Greifenhof

17.12. | 16 Uhr | Waldweihnacht a. d. Weidenkirche
Plech, Weidenkirche // plech-evangelisch.de

17.12. | Gräfenberger Vorweihnacht
Gräfenberg

26.12. | Lichterprozession und ewige Anbetung
Gößweinstein

27.12. | 18 Uhr | Festliches Weihnachtskonzert mit dem Bamberger Streichquartett
Ebermannstadt, Kirche St. Nikolaus // ebermannstadt.de

31.12. | 17 Uhr | Ewige Anbetung
Nankendorf // nankendorf.de

31.12. | 23.30 Uhr | Gemeinsamer Jahreswechsel
Affalterthal, Kirchplatz // trubachtal.com

31.12. | 23.30 Uhr | Gemeinsamer Jahreswechsel
Egloffstein, Marktplatz // trubachtal.com



WEITERE TERMINE & VERANSTALTUNGEN FINDEN SIE AUF

fraenkische-schweiz.com



Einzigartiges

Kletterabenteuer

© FrankenTourismus/FRS/Hub

Die Fränkische Schweiz zählt zu den ältesten und beliebtesten Klettergebieten in Deutschland und erfreut sich seit vielen Jahren eines sehr hohen Bekanntheitsgrades.

Der Klettersport in der Region blickt auf eine rund 200 jährige Geschichte zurück. Der erste schriftliche Kletternachweis in der Fränkischen Schweiz ist aus dem Jahr 1822.

Der nördliche Frankenjura bietet auf einer Fläche von 2.300 m² um die **12.000 Routen an fast 1.000 Felsen**. Zählt man die Kletterstrecken der Routen zusammen, so ergibt sich eine Gesamtstrecke von etwa 180 km. Ein guter Kletterer schafft während eines Tages selten mehr als 200 Meter. **Es ist also kaum möglich alle Routen zu klettern!**

Warum Klettern hier in der Fränkischen Schweiz außerdem so populär ist. Es liegt an der **vielfältigen Oberflächenstruktur des Frankendolomits**. Sie führt zu unterschiedlicher Routenbeschaffenheit. Es gibt wenige Millimeter breite, horizontale Griffstrukturen oder Löcher in den Felsen, danach benannt ist die Lochklettere. Im Leinleiertal bestimmen größere, abschüssige Griffe den Charakter der Routen.

Kletterkonzept

Um dem immer stärker werdenden Klettertrend gerecht zu werden, hat der Naturparkverein ein Konzept entwickelt, das dem Natur- und Tierschutz dient und alle Kletterfelsen in Kategorien einteilt.

Zone 1 **Ruhezone** bedeutet: Hier darf nicht geklettert werden! Zone 2 **Status Quo** heißt: Hier darf nur auf bestehenden Routen geklettert werden. Es dürfen keine Neutouren angelegt werden. Zone 3 **Freie Zone**: Hier darf auf den bestehenden Routen geklettert werden und es dürfen auch Neutouren erschlossen werden.

Seit dem Beginn der Zonierungskonzepte mit dem Kletterkonzept „Eibenwald“ im Jahr 1992 wurden Schritt für Schritt bis 2012 zwölf weitere Kletterkonzepte fertig gestellt und somit ist fast der komplette Frankenjura erfasst und zoniert.

www.frankenjura.com // www.ig-klettern.de
www.kletterinfozentrum.de

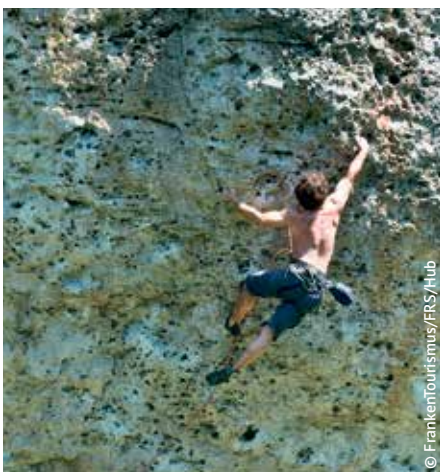

© FrankenTourismus/FRS/Hub



© AdobeStock



Burgen & Schlösser

Unterwegs entlang der Burgenstraße

© Stefan Groh



© Trykowski



© FrankenTourismus/FRS/Hub

Die Fränkische Schweiz ist Teil der romantischen Burgenstraße, die 60 Burgen und Schlösser auf 770 km Länge verbindet. Sie zählt zu den ältesten Ferienstraßen Deutschlands.

Die „Fränkische“ ist mit ihren unzähligen Burgen und Schlössern seit über 20 Jahren Mitglied im Verbund. Besucher der Region erleben eine einzigartige Reise in die Vergangenheit. Neben dem rustikalen Charme der Burgenlandschaft bestechen die Schlösser mit ihrer ganzen Pracht und geben Einblicke, wie die Herrschaften damals lebten.

Alle Infos zur Burgenstraße unter www.burgenstrasse.de

die burgenstraße

Diese Burgen und Schlösser bei uns sind Mitglied in der Burgenstraße:

Kaiserpfalz Forchheim
www.forchheim-erleben.de

Jugendburg Feuerstein
www.ebermannstadt.de

Ruinen Neideck und Streitburg
www.wiesenttal.de

Burg Gößweinstein
www.ferienzentrum-goessweinstein.de

Burg Pottenstein
www.burgpottenstein.de

Burg Egloffstein
www.burg-egloffstein.de

Burg Waischenfeld
www.waischenfeld.de

Burg Rabeneck
www.burg-rabeneck.com

Burg Rabenstein
www.burg-rabenstein.de

Schloss Unteraufseß
www.schloss-unteraufsess.de

Schloss Greifenstein
www.schloss-greifenstein.de

Schloss Seehof
www.schloesser-bayern.de

Kanu & Kajak

Mit dem Paddel über die Wiesent

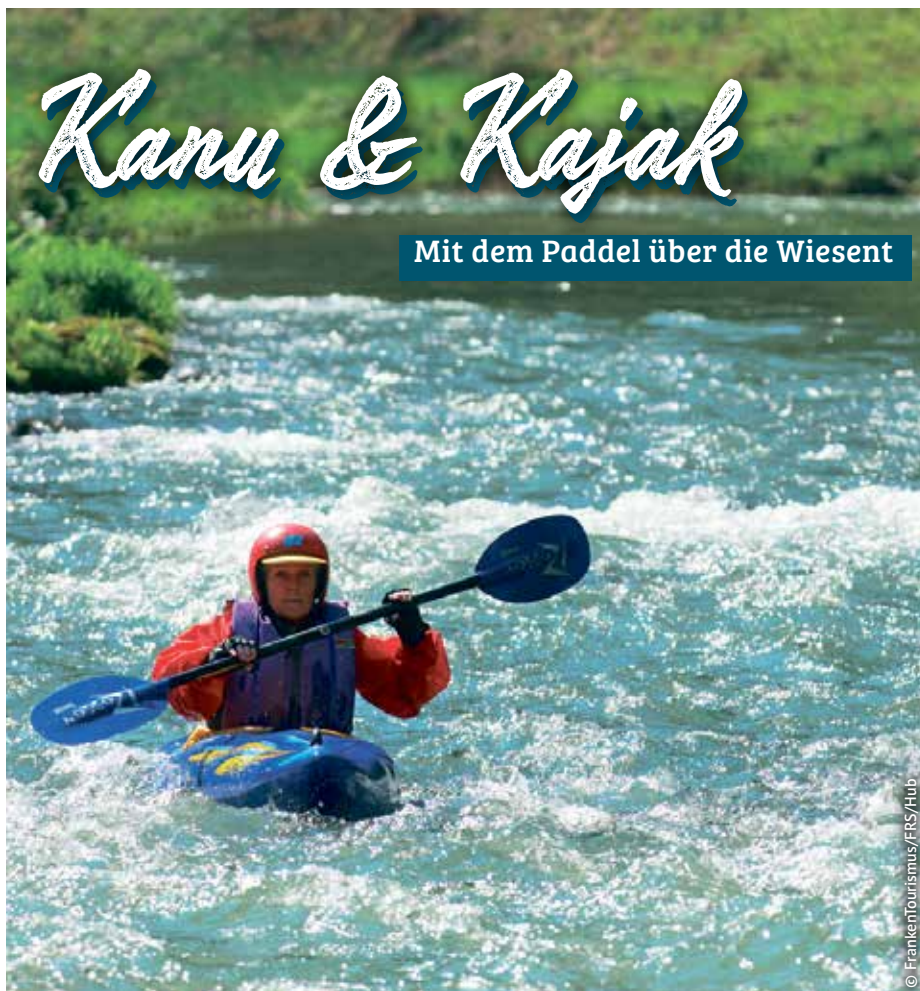

© FrankeTourismus/FRS/Hub

Wenn Sie die Landschaft der Fränkischen Schweiz einmal aus einer ganz anderen Perspektive erleben möchten, dann ist eine Kajak- oder Kanutour genau das Richtige.

Vom Wasser aus die idyllische Landschaft zu entdecken ist ein außergewöhnliches Erlebnis. Zwischen grünen Ufern paddeln Sie an einigen der schönsten Sehenswürdigkeiten der Region vorbei und genießen eine beeindruckende Aussicht.

Haben Sie Lust auf eine Bootsfahrt bekommen? Dann leihen Sie sich bei einem unserer Anbieter ein Kanu oder Kajak aus. Diese vermieten 2er-Kajaks sowie 3er-Kanus und bieten unterschiedlich lange Touren an – von der ruhigen Kurzstrecke bis hin zur spritzigen Tagestour. Für einen entspannten Ablauf ist gesorgt: Die Kanufahrer werden zum Ausgangspunkt ihrer jeweils gewählten Tour gebracht und am vereinbarten Ziel wieder abgeholt.

Aus Naturschutzgründen ist dies nur zwischen dem 1. Mai und dem 30. September möglich. Um die Tier- und Pflanzenwelt zu schützen und zu erhalten, ist es unbedingt erforderlich, dass sich alle Wassersportler an die festgelegten Verhaltensregeln halten.

Bei Interesse nehmen Sie einfach Kontakt mit einem unserer Kajakverleih-Anbietern (S. 12) auf.

Mountainbiking & Radfahren



© Trykowski

Abenteuer-Trails und idyllische Rundwege

Sie möchten die Fränkische Schweiz auf zwei Rädern erfahren? Dann mal los!

Das Land der Burgen, Höhlen und Genüsse beeindruckt mit anspruchsvollen Touren und ausgewiesenen Entdecker-Trails in verschiedenen Schwierigkeitsgraden.

Die erste Adresse fürs Mountainbiking ist das MTB-Zentrum Heiligenstadt. Auf den drei **eigens ausgeschilderten Routen Matzenstein, Geisberg-Tour und Altenberg-Tour** wartet Bikespaß pur. Auf insgesamt 130 km Länge und 2.400 Höhenmetern findet jeder Radsportler sein persönliches Highlight.

Die Pegnitz-Pottenstein-Tour zählt laut dem Magazin „bike“ zu den 10 schönsten MTB-Routen Deutschlands.

Sie haben die Wahl, ob Sie auf eigene Faust mit dem Rad auf Entdeckungstour gehen möchten oder sich für ein Trail-Camp entscheiden. **Anfänger und Profis** sind dort gleichermaßen herzlich willkommen. Gemeinsam geht es nach einem Fahrtechniktraining auf eine Mountainbike- oder Freeridetour durch die vielseitige Natur.

Wer es etwas gemächlicher mag, der findet eine breite Auswahl an **idyllischen Rund-**

wegen und vielseitigen Routen vorbei an erhabenen Felstürmen, weiten Hochebenen und ausgedehnten Wäldern.

Unser Radwegenetz von etwa **58 Rund- und 14 Fernradtouren** hält für jeden Radfahrer das passende Angebot bereit.

Weitere Radwege finden Sie auf dem Tourenportal der Tourismuszentrale: www.fraenkische-schweiz.com/tourenportal

Sie können auch kostenlos unser Radtourenheft bestellen: shop.fraenkische-schweiz.com/radfahren

Wanderlust

Ein Paradies für Wanderer

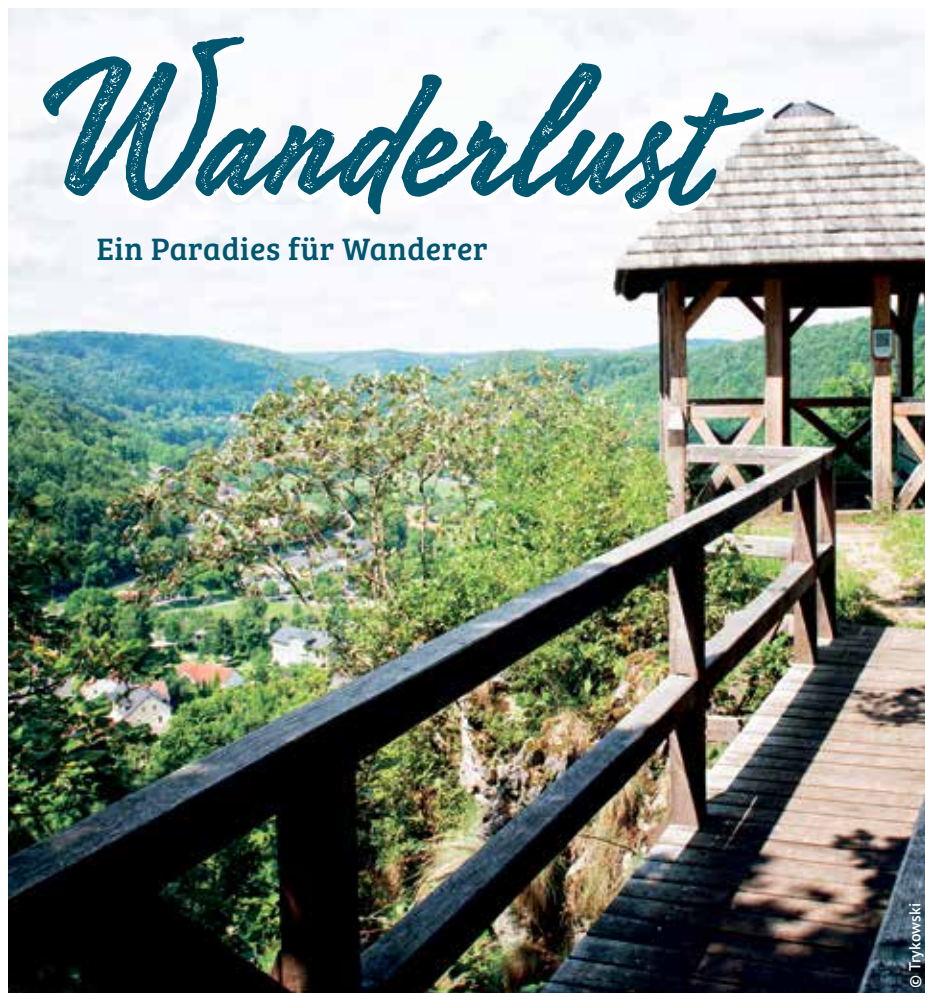

Die Fränkische Schweiz hält viele Rund- und Streckentouren, zwischen fünf und mehr als 20 Kilometern, parat.

Dabei sind viele Themenwege, wie z.B. zur Brauereikultur, zur Kirschblüte, zum Thema Kunst, zu Kapellen oder zur Geologie.

Wandervorschläge finden Gäste in unserer kostenlosen Tagestourenbroschüre. Bei jedem Tourentipp sind Länge, Höhenmeter und -profil, Dauer, Schwierigkeitsgrad und die Markierung angegeben. Park- und Einkehrmöglichkeiten sind ebenso aufgeführt wie die Sehenswürdigkeiten unterwegs.

Über 200 Touren allein im Bereich Wandern sind auf der Homepage der Tourismuszentrale zu finden. Diese finden Sie unter: www.fraenkische-schweiz.com/tourenplaner

Lassen Sie sich inspirieren und suchen Sie eine Tour Ihrer Wahl aus. Zu allen Wanderungen sind **detaillierte Wegbeschreibungen zum Ausdrucken** hinterlegt.





**Für kleine und große Entdecker –
die Natur hautnah erleben in der
Umweltstation Lias-Grube.**

Die Umweltstation Lias-Grube im Eggolsheimer Ortsteil Unterstürmig ist eine Informations- und Bildungsstätte für **regionale Umweltbildung und Nachhaltigkeit**. Sie trägt das Qualitätssiegel **Umweltbildung Bayern** des Bayerischen Staatsministeriums für Umwelt und Verbraucherschutz.

Die Anlage befindet sich auf dem Gelände einer 17 ha großen ehemaligen Tonabbaugrube, die nach der Renaturierung die besten Voraussetzungen für nachhaltige und **spannende Umweltbildung** bietet. Dort werden ganzjährig Veranstaltungen zu verschiedenen Themen der Bildung für nachhaltige Entwicklung für **Klein und Groß** durchgeführt.

Im mit Naturbaustoffen errichteten Umweltzentrum mit Seminarräumen und **10 Übernachtungshütten** ist Platz für Gruppen mit bis zu 70 Personen. Es steht für **ökologische Aufenthalte, Fortbildungen, Feierlichkeiten oder Tagesbuchungen** als Selbstversorger oder mit Catering zur Verfügung.



DIE LIAS-GRUBE BIETET

- Projekte für Schulklassen aller Altersstufen und Kindergärten
- Aktionen für Kinder und Jugendliche
- Familiennachmittage
- naturkundliche Wanderungen & Exkursionen für Kinder und Erwachsene
- umweltpädagogisch orientierte Freizeiten

Das ganze **Programm u. alle Angebote** finden Sie auf www.umweltstation-liasgrube.de

Kontakt // +49 (0)9545 950 399 // info@umweltstation-liasgrube.de
Zur Lias-Grube 1 // 91330 Eggolsheim

Weitere **Infos zum Thema Familienurlaub** finden Sie auf www.fraenkische-schweiz.com/de/erleben/familiaer

AKTIV UNTERWEGS

Öffnungszeiten und Eintrittspreise bitte auf den Webseiten einsehen.

BÄDER	INFO	KONTAKT
Betzenstein Freibad	Beheizt, Sprungturm und Beachvolleyball	Freibad // 91282 Betzenstein 09244 / 7044 // betzenstein.de
Ebermannstadt EbserMare	Beheizt, Wasserkanone, Spiel- u. Wasserspielplatz, Kletterwand, Breit- u. Röhrenrutsche, Gastronomie	Weichselgarten 2 // 91320 Ebermannstadt 09194 / 739 144 // ebsermare.de
Forchheim Königsbad	Freibadpark mit 50m-Becken, Erlebnisbecken, Wasserspielgarten u. Strandbar. Hallenbad mit Rutschen, Schwimmer-, Erlebnis- und Familienbecken. Saunalandschaft mit Außenbecken, Sauna-Bar	Käsröthe 4 // 91301 Forchheim 09191 / 341 566-0 koenigsbad-forchheim.de
Gößweinstein Höhenschwimmbad	Geöffnet bei schönem Wetter	Schützenstraße 1 // 91327 Gößweinstein 09242 / 456 // ferienzentrum-goessweinstein.de
Gräfenberg Freibad	Familienbad mit großer Spiel- und Liegewiese	Egloffsteiner Straße // 91322 Gräfenberg 09192 / 99 50 999 // graefenberg.de/baeder
Gräfenberg Hallenbad		Pestalozzistraße 2 // 91322 Gräfenberg 09192 / 99 49 93 // aqua-work.de
Heiligenstadt i.Ofr. Naturbadesee	Mit Schwimmplattform und Kneippanlage	Ortsausgang v. Heiligenstadt, Richtung Bamberg 09198 / 92 99 31 // markt-heiligenstadt.de
Hirschaid Frankenlagune	Erlebnisbad mit Wellnessparadies	Georg-Kügel-Ring 6 // 96114 Hirschaid 09543 / 9559 oder 09543 / 440 810 franken-lagune.de
Hollfeld Familienbad H2ollfeld	Beheizt, ein Bad für die ganze Familie!	Badstraße 31 // 96142 Hollfeld 09274 / 8420 // hollfeld.de
Neunkirchen am Brand Freibad	Beheizt, bei Regen geschlossen	Zu den Heuwiesen // 91077 Neunkirchen a. Br. 0151 / 688 363 80 // neunkirchen-am-brand.de
Obernsees Therme Obernsees	Mineralienreiches, 44°C warmes Wasser. Saunaparadies, Kneipp-Canyon, Aromadampfbad uvm.	An der Therme // 95490 Mistelgau 09206 / 99 3000 // therme-obernsees.de
Pegnitz CabrioSol	Schwimmhalle m. Cabrio-Dach, Sole- u. Fitnessbecken, 3 Außenbecken, 10m-Sprungturm, 68m-Power-Light-Rutsche, Kinderlandschaft, Saunalandschaft, Sonnenterrasse, Eisbrunnen, 15.000 m² Liegefläche	Badstraße 4 // 91257 Pegnitz 09241 / 48 90 80 // cabriosol-pegnitz.de
Pottenstein Felsenbad	Naturbad unbeheizt, Kinderbereich, Liegewiese & Kiosk. Hautverträgliches Baden (Schilfkklärung)	Pegnitzer Straße 35 // 91278 Pottenstein 09243 / 700 592 // felsenbad.eu
Pottenstein Juramar	Freizeit- u. Familienbad m. Außenbereich, Wasser-rutsche, Sauna, Dampfbad, Wärmekabine, Bistro	Am Kurzentrum 4 // 91278 Pottenstein 09243 / 90 31 66 // juramar.info
Scheßlitz Freibad	Beheizt, Familienbad mit Eltern-Kind-Bereich	Windischlettener Str. 5a // 96110 Scheßlitz 09542 / 8116 // schesslitz.de
Thurnau Freibad	Beheizt	Schormühlstraße 28 // 95349 Thurnau 09228 / 99 66 57 // thurnau.de

E - TANKSTELLEN	INFO
Ladeatlas Bayern	Der Ladeatlas Bayern bietet einen Überblick über die öffentlichen Ladestandorte für Elektro-Autos in Bayern. Bei vernetzten Ladesäulen wird die Statusinfo in Echtzeit angezeigt. Es handelt sich um ein nicht-kommerzielles Angebot für Fahrer von E-Autos, das vom bayerischen Staat gefördert wird. Die aktuelle Liste aller Ladestationen finden Sie hier: Ladeatlas.elektromobilitaet-bayern.de

BOGENSCHIEßEN - BOOT - KAJAK	INFO	KONTAKT
Hagenbach / Morschreuth Bogenschießhalle & Familienparcours	Archery Parks Fränkische Schweiz e.V. widmet s. d. Förderung des trad. Bogensports. Einsteigerkurse!	Hagenbach 2 // 91362 Pretzfeld 0175 / 614 32 19 // archery-parks.com
Muggendorf Bogenschießen-Schnupperkurs	Erproben Sie mit fachkundiger Anleitung Ihre Konzentrationsfähigkeit und Ihre Körperbeherrschung	Forchheimer Str. 14 // 91346 Muggendorf 09196 / 99 85 66 // aktiv-reisen.com
Muggendorf Kajakverleih / Bogenschießen	Aktiv Reisen GmbH	Forchheimer Str. 14 // 91346 Muggendorf 09196 / 99 85 66 // aktiv-reisen.com
Pottenstein Schöngrundsee	Tret- und Ruderboote (max. 4 Pers.)	Pegritzer Straße 35 // 91278 Pottenstein 09243 / 813 // pottenstein.de
Behringersmühle-Stempfermühle Kajakverleih / Bogenschießen	Firma „Leinen-los“ (Nähe Bahnhof)	Behringersmühle 36 // 91327 Gößweinstein 0170 / 755 194 3 // leinen-los.de sehnsucht.de
Doos Kanu- u. Kajakverleih / Bogenschießen	Kajak Mietservice Wiesenttal GmbH	Doos 19 // 91344 Waischenfeld 09196 / 99 84 23 // kajak-mietservice.de

HOCHSEILGÄRTEN & KLETTERN	INFO	KONTAKT
Betzenstein Abenteurpark	Besonderheit: die Seilbahnen über das Freibad	Hauptstraße 68 (am Freibad) 91282 Betzenstein // 09244 / 98 59 16 abenteurpark-betzenstein.de
Betzenstein Fightclub Boulderhalle		Nürnberger Str. 10a // 91282 Betzenstein 09244 / 98 25 99 // rockstore24.de/boulderhalle
Gräfenberg OT Lilling Fa. Klettersucht	Staatl. geprüfte Berg- und Skiführerschule	Sollenberg 36 // 91322 Gräfenberg 0179 / 509 343 7 // klettersucht.de
Hiltpoltstein Kletterschule Frankenjura	Willkommen bei den Spezialisten fürs Klettern im Frankenjura – dem gr. Klettergebiet in Deutschland	Schossarit 2 // 91355 Hiltpoltstein 09245 / 1259 oder 0172 / 807 885 6 kletterschule-frankenjura.de
Veilbronn Kletterwald	10 Parcours, mit Freifallerlebnis aus 13 Meter Höhe	Veilbronn 17 // 91332 Heiligenstadt i.Ofr 09198 / 792 49 92 // kletterwald-veilbronn.de
Muggendorf Klettern mit Aktiv Reisen GmbH	Klettertouren für Anfänger bis Fortgeschrittene	Forchheimer Str. 14 // 91346 Muggendorf 09196 / 99 85 66 // aktiv-reisen.com
Neunkirchen am Brand Boulderhalle Boulderia	Klettermöglichkeiten, vor allem für Kinder	Gräfenberger Str. 36 // 91077 Neunkirchen a. Brand // 09134 / 707 62 12 // boulderia.de
Obertrubach Outdoorgraphie	Kinder- und Familienklettern, Schnupperklettern, Höhle erleben, Teamtraining, Kletterkurse	Kapellenweg 7 // 91286 Obertrubach 0151 / 1234 15 49 // outdoorgraphie.de
Obertrubach Kletter-Infozentrum	Info-Pavillon, Juragarten, Kletterburg und Erlebnisspielplatz mit Boulderturm	An der Straße von Egloffstein nach Obertrubach 09245 / 9880 // kletterinfozentrum.de
Pottenstein Kletterwald	14 Parcours für Spaß und Abenteuer, Fußballbillard	Weidenloh 100 // 91278 Pottenstein 0174 / 243 41 67 // kletterwald-pottenstein.de
Regenthal Indoor-Kletterwald	Indoor-Klettern, Soccergolf-Anlage mit 18 Bahnen	Am Soccerpark 1 (Navi: Jägerstr. 2) 91278 Pottenstein // 09243 / 70 13 979 soccerpark-pottenstein.de

MOTOR- UND SEGELFLIEGEN	INFO	KONTAKT
Dobenreuth Luftsportclub Forchheim		Wachberg 30 // 91361 Dobenreuth 0173 / 999 6666 / Flugplatz 09199 / 750 lsc-forchheim.de
Ebermannstadt - Feuerstein Fränkische Fliegerschule	Für Segler, Motorsegler, Ultraleicht, Rundflüge	Flugplatz Feuerstein // 91320 Ebermannstadt 09194 / 79 75 75 // edqe.de
Friesen Luftsportverein Friesener Warte	Wir bieten die Ausbildung zum Segelflieger	Auskunft: 1. Vorstand Herr Diehl 09191 / 735 280 // friesenerwarte.de
Hetzles Flugsportverein Erlangen-Nürnberg	Segel- und Modellflug am Hetzleser Berg	Der Flugplatz ist am Hetzleser Berg 09134 / 5152 // fsv-en.de
Pegnitz Flugsportverein Pegnitz e.V.		Boxdorferstr. 3a // 90765 Fürth 0171 / 542 78 97 // edqz.de

FOSSILIENKLOPFPLÄTZE	INFO	KONTAKT
Egloffstein-Schlehenmühle Gasthaus Schlehenmühle	Hammer u. Augenschutz zum Ausleihen vorhanden	Schlehenmühle 1 // 91349 Egloffstein 09197 / 291 // gasthof-schlehenmuehle.de
Pottenstein-Hohenmirsberg Klopfplatz	Direkt unterhalb des Aussichtsturmes auf der Hohenmirsberger Platte. Hammer- u. Werkzeugverleih	Siggi Groß // 91278 Pottenstein 0170 / 88 61 400 // pottenstein.de
GOLF	KONTAKT	
Kanndorf Golfclub Fränkische Schweiz e.V.	Kanndorf 8 // 91320 Ebermannstadt // 09194 / 4827 // gc-fs.de	
Strullendorf Driving-Range	Hauptsmoorstr. 2 // 96129 Strullendorf // 0163 / 276 185 6 // golfschule-bamberg.de	
Thurnau Golfclub Oberfranken e.V.	Petershof 1 // 95349 Thurnau // 09228 / 319 // gc-oberfranken.de	
Weidenloh Golfanlage Pottenstein	Weidenloh 40 // 91278 Pottenstein // 09243 / 92 92 20 // gc-pottenstein.de	
REITEN	KONTAKT	
Bammersdorf Reitstall Amon	Kirschäckerstraße 7 // 91330 Bammersdorf // 09191 / 64405 // reitstallamon.de	
Betzenstein Easthawk-Ranch	Hetzendorf 2 // 91282 Betzenstein // 0175 / 823 876 3 // easthawk-ranch.de	
Creußen Harting's Hof	Kotzmansreuth 9 // 95473 Creußen // 09270 / 915 367 // hartingshof.de	
Creußen Hamba Pferdehof	Tiefenthal 9 // 95473 Creußen // 0170 / 581 39 30 // hamba-pferdehof.de	
Gößweinstein Gilligbauerhof	Moschendorf 11 // 91327 Gößweinstein // 09242 / 740 930 5 // gilligbauer.de	
Kasendorf Sunshine Westernranch	Sonja Neidhardt // Heusch 3 // 95459 Kasendorf // 0160 / 442 97 21 // sunshine-westernranch.de	
Litzendorf Reitanlage Ellertal	Martinsanger 3 // 96123 Litzendorf // 0176 / 311 77 540 // reitanlage-ellertal.de	
Pegnitz-Buchau Reit- und Fahrgemeinschaft	Lehm 5 // 91257 Pegnitz/Buchau // info@rfg-pegnitz-buchau.de // rfg-pegnitz-buchau.de	
Plech Gestüt Strüthof	Strüthof 2 // 91287 Plech // 09244 / 985 937 // gestuet-struethof.de	
Schammelsdorf Freizeitreitstall	Kremmelsdorfer Str. // 96123 Schammelsdorf // 09505 / 7330 // freizeitreitstall-schammelsdorf.de	
Sanspareil Pferde-, Pony- und Eselparadies	Sanspareil 19 // 96197 Wonsees // 0175 52 11 786 pferdeparadies-sanspareil.de	
DRACHENFLIEGEN & PARAGLIDING	INFO	KONTAKT
Heiligenstadt-Siegritz Drachenfliegen und Paragliding	Mitfliegen mit dem Gleitschirm	Walburgisstraße 15 // 90425 Nürnberg 0171 / 33 62 180 // nbd.de
Kasendorf Drachenfliegerclub am Görauer Anger e.V.		Jägerstraße 17 // 95349 Thurnau 0179 / 76 66 893 // dga-online.de
Pottenstein Paragliding	Auf der Hohenmirsberger Platte	Freigelände westlich Hohenmirsberg 0160 / 950 495 19 // gleitschirmclub-fs.de
SOCCERPARCS	INFO	KONTAKT
Gößweinstein Discgolf	18 Bahnen. Auch Bogenschießkurse u. Kajakverleih Ganzjährig geöffnet.	Schützenstraße // 91327 Gößweinstein 0176 / 31 73 86 87 // discgolfschule.de
Regenthal Soccergolf	18 Bahnen. Zus. ganzjährig ein Indoor-Kletterwald	Am Soccerpark 1 (Navi: Jägerstr. 2) 91278 Pottenstein-Regenthal 09243 / 701 39 79 // soccerpark-pottenstein.de

MINIGOLF	KONTAKT
Forchheim Sportinsel	An der Regnitzbrücke // 91301 Forchheim // 09191 / 4166
Forchheim Adventure Golf	Friedrich-Ludwig-Jahn-Str. 14 // 91301 Forchheim // 09191 / 2805 // up-sports.de/adventure-golf
Gößweinstein Minigolf mit Pit-Pat-Anlage	Behringersmühler Str. 3 // 91327 Gößweinstein // 09242 / 1718 // minigolf-goessweinstein.de
Muggendorf Minigolf	Forchheimer Str. 8 // 91346 Muggendorf // 09196 / 92 99 31 // wiesenttal.de
Pottenstein Minigolf	Am Stadtgraben 3 // 91278 Pottenstein // 09243 / 812 oder 1607 // pottenstein.de
Pottenstein / Weidenloh Abenteuer golf	Weidenloh 35 // 91278 Pottenstein // 09243 / 9181 // saeger-golf.de
Strullendorf Filzgolfanlage	Hauptsmoorstraße 2 // 96129 Strullendorf // 0177 / 96 54 54 7 // fun-sports-germany.com
Schlehenmühle Minigolf	Schlehenmühle 1 // 91349 Egloffstein // 09197 / 291 // gasthof-schlehenmuehle.de



VGN FREIZEIT-BUSLINIEN	INFO	KONTAKT
229 Trubachtal-Express Gräfenberg - Thuisbrunn - Egloffstein - Obertrubach - Gößweinstein	Vom Bhf. Gräfenberg (R21 von Nürnberg) mitten in die Fränkische Schweiz.	Reisebüro Josef Klemm GmbH Co. KG Friedhofstr. 21 // 91320 Ebermannstadt 09194 / 4848 // klemmreisen.com
230 Brauereien-Wander-Express Ebermannstadt - Heiligenstadt i.Ofr. - Aufseß - Hollfeld - Breitenlesau	Typ. fränkische Ortschaften mit 9 Brauereien auf 3 Brauereiwanderungen kennenlernen u. genießen.	Omnibusverkehr Franken GmbH Bahnhofplatz 1 // 91054 Erlangen 09131 / 810 466 // ovf.de
235 Wildpark-Express Ebermannstadt - Trubachtal - Hundshaupten - Egloffstein	Scheue Wildtiere, imposante Elche mit ihren Jungtieren, Gemsen u. Steinböcke an den Felshängen, Waschbären u. Hausschweine – das alles und n. v. m. erwartet Sie im Wildpark Hundshaupten.	Schmetterling Reise- u. Verkehrs-Logistik GmbH Bergstraße 20 // 91286 Obertrubach 09245 / 98 32 60 // schmetterlingreisen.de
265 Hallerndorfer-Keller-Express Forchheim - Hallerndorf - Schnaid - Stiebarlimbach - Willersdorf	Neben dem Burgberg Erlangen und dem Forchheimer Kellerberg ist der Hallerndorfer Kreuzberg wohl einer der bekanntesten Kellerberge. Erwandern Sie auf kurzen oder langen Touren die Gegend um den Kreuzberg.	Reisebüro Josef Klemm GmbH Co. KG Friedhofstr. 21 // 91320 Ebermannstadt 09194 / 4848 // klemmreisen.com
343 Bier-, Brotzeit- und Burgen-Express Neuhaus a.d. Peg. - Plech - Betzenstein - Pottenstein - Tüchersfeld - Oberailsfeld - Waischenfeld	Wandertouren, Burgbesichtigungen, Höhlenwanderungen, Besichtigung von Teufels- u. Sophienhöhle.	Wandervogel Seitz & Stöhr Alter Brunnen 3 // 91282 Betzenstein 09244 / 269 // wandervogel.net
389 Wiesenttal-Express Ebermannstadt - Streitberg - Muggendorf - Gößweinstein - Pottenstein - Pegnitz	Tief eingeschnittene Täler, bizarre Felsformationen, Höhlen, wilde Bäche und historische Dörfer laden zum Besuch ein. Der Wiesenttal-Express verkehrt auch an Werktagen und in der Wintersaison.	Schmetterling Reise- u. Verkehrs-Logistik GmbH Bergstraße 20 // 91286 Obertrubach 09245 / 98 32 60 // schmetterlingreisen.de

Die VGN-Freizeitlinien verkehren vom 01.05.-01.11. an Samstagen, Sonn- und Feiertagen. Gruppen ab 6 Personen sollten sich beim zuständigen Verkehrsunternehmen rechtzeitig vorher anmelden. Die Fahrpläne zu den Freizeitlinien finden sie hier vgn.de/freizeitlinien

FAHRRADVERLEIH & SERVICE	KONTAKT
Bayreuth Touristinfo	Opernstr. 22 // 95444 Bayreuth // 0921 / 88 5 88 // bayreuth-tourismus.de
Betzenstein OT Stierberg Landgasthof Fischer	Stierberg 25 // 91282 Betzenstein // 09244 / 384 // gasthof-pension-fischer.de
Betzenstein OT Leupoldstein Radlaktiv	Leupoldstein 65 // 91282 Betzenstein // 09244 / 1425 oder 0157 / 73 23 1909 // radlaktiv.de
Ebermannstadt E-Bike / Fahrradverleih Autohaus Hölzlein	Forchheimer Str. 28 // 91320 Ebermannstadt // 09194 / 255 // autohaus-hoelzlein.de
Ebermannstadt MD-Bikes	Am Marktplatz 9 // 91320 Ebermannstadt // 09194 / 5956 // md-bikes.de
Ebermannstadt Hotel-Gasthof Resengörg	Hauptstraße 36 // 91320 Ebermannstadt // 09194 / 73 930 // resengoerg.de
Egloffstein Pension Mühle	Talstraße 10 // 91349 Egloffstein // 09197 / 1544 // pension-muehle.com
Forchheim trail on	Bamberger Str. 57 // 91301 Forchheim // 09191 / 716 97 24 // trail-on.de
Gößweinstein Zweirad-Shop Schumann	Balthasar-Neumann-Str. 43 // 91327 Gößweinstein // 09242 / 7336 // swen.schumann@web.de
Igensdorf Radl Stadl Igensdorf GmbH	Forchheimer Str. 2 // 91388 Igensdorf // 09192 / 6015 // radlstadl-igensdorf.de
Kasendorf Radhaus Kasendorf by NEG	Kulmbacher Str. 28 // 95359 Kasendorf // 091228 / 64 310 & 0151 / 599 72 775 // radhaus-kasendorf.de
Litzendorf Radlhof Fritz Ried	Am Knock 7 // 96123 Litzendorf // 09505 / 807 44 24 und 0171 / 601 71 12 // radlhof.com
Mistelgau Fahrrad-Service Hofmann	Flurweg 2 // 95490 Mistelgau // 09279 / 1543
Muggendorf Aktiv-Reisen GmbH	Forchheimer Str. 14 // 91346 Muggendorf // 09196 / 99 85 66 // aktiv-reisen.com
Pegnitz Bike Franken	Bayreuther Str. 9 // 91257 Pegnitz // 0157 / 37 25 85 98 // bikefranken.de
Pottenstein E-Fun-Park	Am Langen Berg 28 // 91278 Pottenstein // 09243 / 701 40 11 // e-park-pottenstein.de
Pottenstein Fahrradverleih am Minigolf-Platz	Am Stadtgraben // 91278 Pottenstein // 09243 / 812 oder 1607
Pottenstein Hüttendorf Fränkische Schweiz	Püttlach 13 // 91278 Pottenstein // 0152 / 243 46 295 // huettendorf-fraenkische-schweiz.de
Strullendorf Fahrräder Kehl	Bahnhofstr. 14 // 96129 Strullendorf // 09543 / 4888 // rad-haus-kehl.de
Strullendorf Radsport Zimmermann	Stockweg 10 // 96129 Strullendorf // 09543 / 7041 // radsport-zimmermann.com
Strullendorf OT Mistendorf Radsport Baier	Kirchplatz 5 // 96129 Mistendorf // 09505 / 80 47 90 // radsport-baier.de

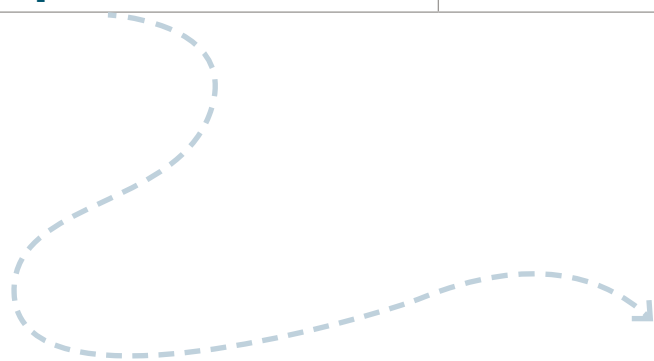

WEGE FÜR ROLLSTUHLFAHRER	INFO
Ebermannstadt Kohlfurtweg nach Pretzfeld	Vom unteren Scheunenviertel in Ebermannstadt durch die Au nach Pretzfeld, 3 km. Der Weg ist gepflastert. Ganzjährig frei begehbar.
Egloffstein Von Egloffstein nach Mostviel	Vom Freibad Egloffstein (Parkplatz) führt der ebene geschotterte Weg durchs Trubachtal nach Mostviel, 2 km. Dort Einkehrmöglichkeit. Alternativ: der asphaltierte Radweg ab dem Wasserrad, 1 km vor dem Ortseingang. Ganzjährig frei begehbar.
Forchheim Am Main-Donau-Kanal entlang	Vom Parkplatz der Sportinsel (Navi: An der Regnitzbrücke) Richtung Bamberg oder Erlangen. Ganzjährig frei begehbar.
Hollfeld Rundweg entlang der Kainach	Der Weg ist flussabwärts auf der linken Seite für Rollstuhlfahrer geeignet. Wie lang der Spaziergang werden soll, kann jeder selbst entscheiden. Der Rundweg lässt sich mehrmals über Brücken abkürzen. Start am Freibad. Ganzjährig frei begehbar.
Pottenstein Von Pottenstein zur Teufelshöhle	Vom Parkplatz am Langen Berg auf ebener, teils asphaltierter Strecke zur Talstation der Sommerrodelbahn und dem Schöngrundsee (Einkehrmöglichkeit), weiter zur Teufelshöhle, ca. 2 km. Ganzjährig frei begehbar.
Plech Aktiv- und Entdeckerpfad	Ab der Kirche Plech führt die blaue Wegstrecke ca. 1,5 km rund um den Gottvaterberg. Ganzjährig frei begehbar.
Plech Weg rund um Bernheck	Teil des Kirchenrundweges – Start an der Weidenkirche.
Sanspareil Weg durch den Buchenhain	Ebener Weg für Rollstuhlfahrer (Markierung), 1,6 km lang. Ganzjährig frei begehbar.
Veldensteiner Forst Wildgehege Hufeisen	Wildtiere hautnah erleben. 1,5 km langer Rundweg. Waldlehrpfad mit vielen Tafeln zur Flora und Fauna, vorbei an den Gehegen von Schwarz-, Rot-, und Dammwild, Mufflons und Sikahirschen. Ganzjährig geöffnet. Mit Waldspielplatz und Picknickplätzen. Eintritt für Erwachsene 2 € - www.wildgehege-hufeisen.de
Waischenfeld Waischenfeld nach Rabeneck	Vom Ortsteil Hammermühle aus führt der teilweise asphaltierte Weg an der Pulvermühle vorbei nach Rabeneck, ca. 3 km. Zwei Cafes sind in Rabeneck. Ganzjährig frei begehbar.

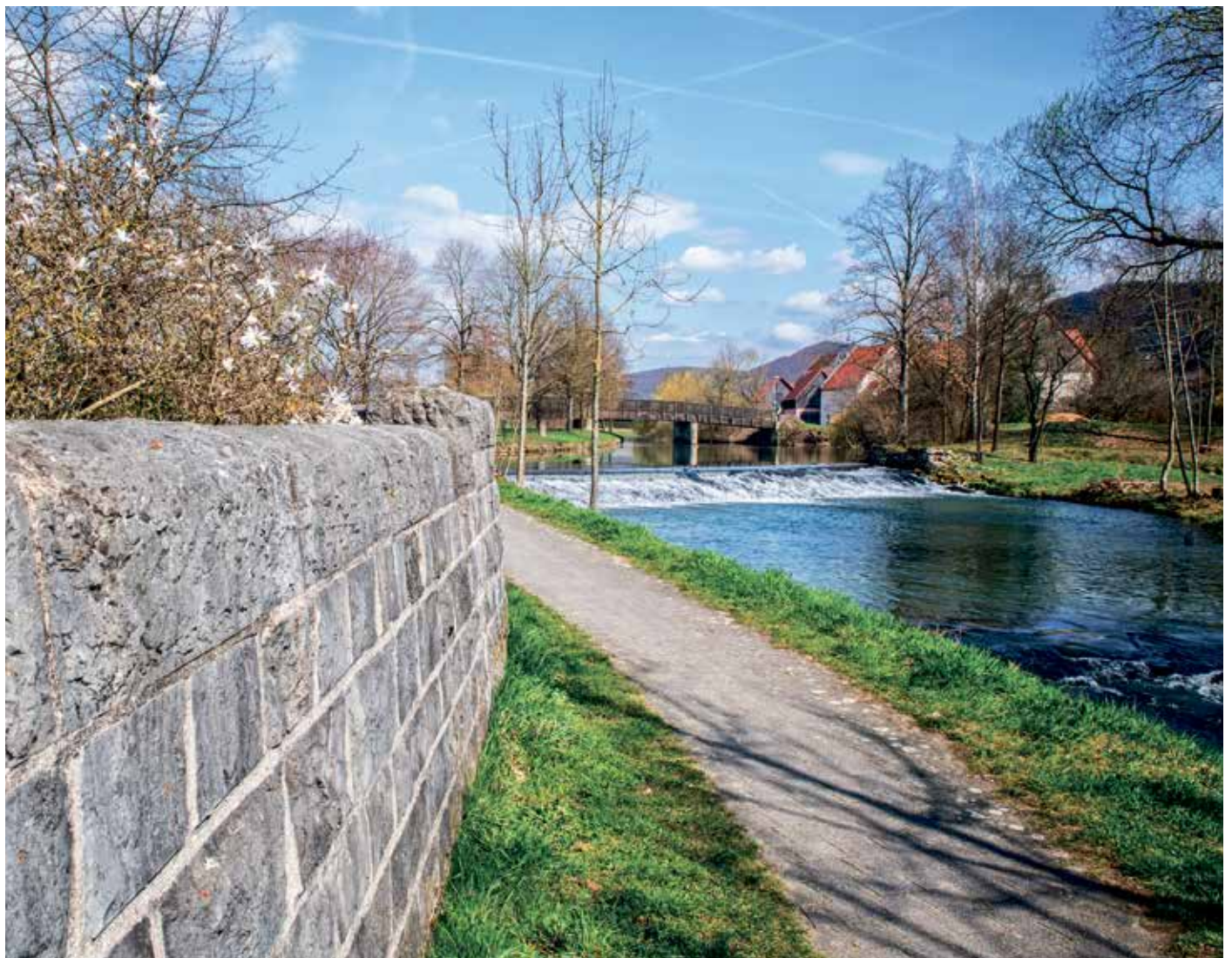

ÖFFENTLICHE TOILETTEN	INFO
Baiersdorf	Bahnhof Westseite, Bürgermeister-Fischer-Straße, Tag und Nacht zugänglich, gebührenfrei
Betzenstein	Im Maasenhaus, Hauptstr. 44 (Nebeneingang barrierefrei) Mo - Do 10.00 - 14.00 Uhr, Fr - So 10.00 - 12.00 Uhr. 1. Nov. bis 1. April Sa. geschlossen Im Rathaus, Nürnberger Str. 5, Mo - Fr 8.00 - 12.00 Uhr, Di & Do 14.00 - 16.00 Uhr, gebührenfrei.
Creußen	Im neuen Rathaus, Bahnhofstr. 11 Mo & Di 8.00 - 13.00 Uhr, Do 8.00 - 13.00 Uhr u. 14.00 - 17.30 Uhr, Fr 8.00 - 12.00 Uhr, Mittwoch geschlossen. Zugang barrierefrei, gebührenfrei.
Ebermannstadt	Tourismuszentrale Fränkische Schweiz, Oberes Tor 1 (rückwärtiger Eingang), 09191 / 86 10 54 Mo - Do 8.00 - 16.00 Uhr, Fr 8.00 - 12.00 Uhr, gebührenfrei Beim Rewe Getränkemarkt, Oberes Tor, täglich 7.30 - 19.00 Uhr, gebührenfrei.
Effeltrich	Gemeinde Effeltrich, behindertengerechte Toilette Montag geschlossen, Di - Fr 17.00 - 23.00 Uhr, Sa & So 11.00 - 14.30 Uhr u. 17.00 - 22.00 Uhr
Eggolsheim	Rathaus, Mo - Do 8.00 - 12.00 Uhr, Mo - Mi 14.00 - 16.00 Uhr, Do 14.00 - 18.00 Uhr, Fr 08.00 - 12.00 Uhr
Forchheim	Von 7.00 - 20.00 Uhr: Bahnhofsplatz 10a (Behinderten WC vorhanden) – Dreikirchenstr. 21 (Behinderten-WC), St.-Martin-Straße neben St.-Martins-Kirche – Birkenfeldstr. 50 (am alten Friedhof), gebührenfrei. Von 5.00 - 22.00 Uhr: Tiefgarage Paradeplatz, Paradeplatz 17 (Behinderten WC vorhanden) und Parkhaus Kronengarten, Bamberger Str. 6 (Behinderten WC vorhanden), gebührenfrei
Gößweinstein	Rechts neben der Basilika (wenn man vor dem Hauptportal steht). Eine davon ist für Rollstuhlfahrer geeignet. Täglich 8.00 - 19.00 Uhr, gebührenfrei.
Gräfenberg	Am Gesteiger 8 (im Bürgerhaus, am Nebeneingang), Münzeinwurf 50 Cent. Nach 20.00 Uhr geschlossen.
Heiligenstadt i. Ofr.	Marktplatz 19, (am roten Gebäude). Täglich 7.00 - 20.00 Uhr, gebührenfrei.
Hirschaid / Sassanfahrt	Festwiese, hinter dem Rathaus, 50 Cent, Behindertentoilette vorhanden.
Hollfeld	Am Marienplatz ggü. St. Gangolf (Eingang zu den Terrassengärten). Täglich 6.00 - 24.00 Uhr, gebührenfrei.
Litzendorf	Rathaus, Am Knock 6. Mo - Do 8.00 - 16.00 Uhr, Fr 8.00 - 12.00 Uhr, gebührenfrei.
Memmelsdorf	Rathaus, Mo - Do 8.00 - 12.00 Uhr, Mo - Di 13.30 - 15.00 Uhr, Mi 15.00 - 18.00 Uhr, Fr 7.00 - 12.00 Uhr, gebührenfrei Friedhofsplatz 1, täglich geöffnet, gebührenfrei.
Mistelgau	Rathaus, Bahnhofstr. 35, Mo - Fr 8.00 - 12.00 Uhr und Mi 14.00 - 18.00 Uhr, gebührenfrei.
Muggendorf	Kirchgasse (neben der Kirche), täglich 8.00 - 20.00 Uhr, ebenerdiger Eingang, nicht barrierefrei, bei Frosttemperaturen geschlossen, gebührenfrei. Infozentrum Naturpark Fränkische Schweiz (im alten Bahnhof), 01.04. - 31.10. täglich 8.30 - 18.00 Uhr Rathaus, Forchheimer Str. 8, Mo - Fr 8.00 - 16.00 Uhr, gebührenfrei.
Obertrubach	Nebeneingang am Rathaus (Barrierefreies Behinderten WC und Wickeltisch), Teichstr. 5, Mo - Mi 8.00 - 16.00 Uhr, Do 8.00 - 18.00 Uhr, Fr 8.00 - 12.00 Uhr, zusätzlich in den Sommermonaten Fr 8.00-16.00 Uhr, Sa/So 10.00 - 16.00 Uhr; gebührenfrei Am Kletter-Infozentrum Obertrubach: Tag & Nacht, im Winter geschlossen, gebührenfrei Am Wanderparkplatz Therapeutischer Wanderweg: Tag & Nacht, im Winter geschlossen, gebührenfrei
Pegnitz	Altes Rathaus, tgl. 9.00 - 20.00 Uhr. 50 Cent Gebühren. Am Bahnhof, Bahnhofstr. 2, Tag und Nacht zugänglich. 50 Cent Gebühren.
Pottenstein	Rathaus, Forchheimer Str. 1, täglich 7.00 - 21.00 Uhr, gebührenfrei. Parkplatz Teufelshöhle, Schüttersmühle 5, tgl. 9.00 - 18.00 Uhr, gebührenfrei.
Plech	Gemeindehaus neben der Kirche, tägl. 8.00 - 18.00 Uhr, gebührenfrei. Mobile Toiletten beim Höhlenweg und Kletterparkplatz (April – Oktober), Weidenkirche und Bernheck, Wanderparkplatz Geißbock.
Streitberg	Am Bürgerhaus 5, täglich geöffnet, gebührenfrei.
Strullendorf	Rathaus, Forchheimer Str. 32, Mo - Fr 8.00 - 12.00 Uhr, Mo - Di 13.30 - 15.30 Uhr, Do 16.00 - 18.00 Uhr, gebührenfrei.
Thurnau	Am Marktplatz unterhalb der Kirche, Kirchplatz 1, täglich geöffnet, gebührenfrei.
Waischenfeld	Bischof-Nausea-Platz 3, mit Wickeltisch, Tag & Nacht, WC für Rollstuhlfahrer mit Euro-WC-Schlüssel.

Alle Angaben ohne Gewähr | Änderungen vorbehalten.



Eine romantische Mittelgebirgslandschaft

NATURPARK

Fränkische Schweiz-Frankenjura

Der Naturpark Fränkische Schweiz – Frankenjura, gegründet im Jahre 1968, ist mit einer Fläche von über 2.300 m² einer der größten der 104 Naturparke Deutschlands.

Von Lichtenfels im Norden, bis zum Pegnitztal bei Hersbruck im Süden, von Forchheim im Westen, bis Sulzbach-Rosenberg im Osten repräsentiert er den gesamten Naturraum der **Nördlichen Frankenalb**. Ihm gehören drei Regierungsbezirke, acht Landkreise sowie 75 Städte und Gemeinden an. Seit Jahren ist er als **Qualitätsnaturpark** zertifiziert.

Das Kalkgestein des **Weißes Jura** ist für die Landschaft prägend und so finden wir neben wasserarmen Karsthochflächen tief eingeschnittene Täler mit steilen Felsriffen und natürlich auch **zahlreiche Schauhöhlen**.

Um die Vielfalt unseres Naturparks bekannt zu machen, gibt es Informationspunkte im Naturparkgebiet. Mittelpunkt davon ist das **Informationszentrum Naturpark im Bahnhof Muggendorf**. Dort wird ein Querschnitt über die Besonderheiten des Naturparkgebiets geboten, von einer anschaulichen Vorstellung der juratypischen Tier- und Pflanzenwelt bis zu ausführlichen Informationen über volkstümliche Feste und typische fränkische Bräuche im Jahreslauf.

Ein Raum ist den Höhlen gewidmet, von denen es im Naturparkgebiet etwa 2.000 gibt. Das Befahren einer Höhle ist nicht ungefährlich und sollte nur in Begleitung eines erfahrenen Führers stattfinden.

Fünf Schauhöhlen, die **Binghöhle** bei Streitberg, die **Sophienhöhle** im Ailsbachtal, die **Teufelhöhle** Pottenstein, die **Maximiliansgrotte** bei Krottensee und die **Osterhöhle** bei Neukirchen b. Sulzbach-Rosenberg bieten dagegen ein **ungefährliches und spannendes Kennenlernen der Unterwelt**.

Seit 2018 blickt der Naturpark auf sein 50-jähriges Bestehen zurück - eine lange Zeit, in der sich im Bereich Naturschutz und Tourismus vieles verändert hat.

Dies verändert auch den Aufgabenbereich des Naturparks immer mehr und prägt seine Arbeit. So wurden seit 2019 fünf Stellen für **hauptamtliche Naturparkranger** geschaffen. Ihr Aufgabenfeld erstreckt sich über die Bereiche **Naturschutz & Landschaftspflege, Monitoring & Forschung, Besucherlenkung & Erholung sowie Bildung & Information**.

Es gibt eine Reihe von Broschüren und Flyern, die detaillierte Informationen zu vielen interessanten Themen rund um unseren Naturpark geben – erhältlich sind diese in den Touristinfos oder auf unserer Webseite.

www.naturparkinfo.de

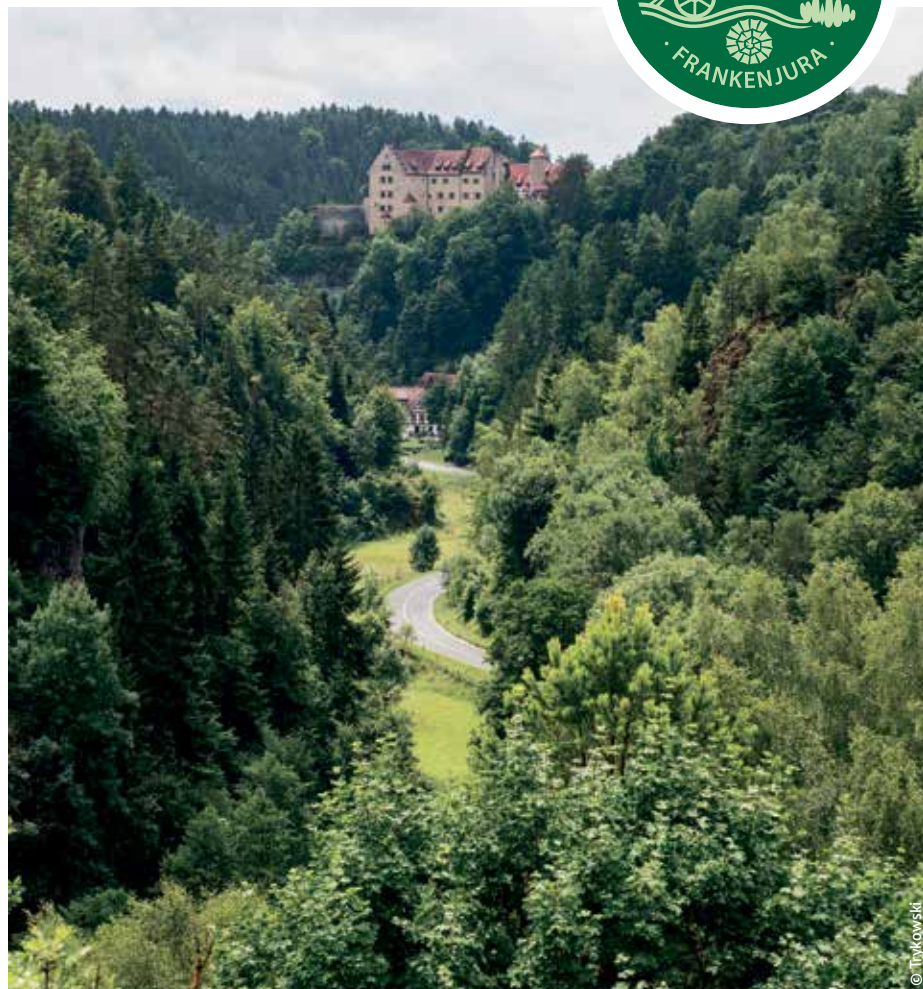



Unsere

Naturparkhöfe

© Trykowski

Regionalprodukte aus dem Naturpark Fränkische Schweiz-Frankenjura – von Natur aus gesund und nachhaltig.

Spargelfelder als Bienenweiden, Weiderinder als Landschaftspfleger, artenreiche Streuobstwiesen und Ziegen, die sich aktiv am Naturschutz beteiligen.

Heimische Artenvielfalt und die Schönheit der Natur findet man auf unseren Naturparkhöfen. Als Naturparkhöfe zeichnen wir Bauernhöfe aus, die auf dem Naturparkgebiet nach Bio-Richtlinien wirtschaften oder nachhaltige Landwirtschaft betreiben.

Ein Beispiel ist die Weidehaltung. Grasende Ziegen und Schafe halten die Verbuschung und Verwaltung im Zaum und helfen so mit, dass die Landschaft im Naturpark erhalten bleibt. Ganz nebenbei tragen die Tiere zur Artenvielfalt bei, denn z.B. die Kuhfladen sind im Gegensatz zur Gülle wahre Insektenhotels. Ein Weiderind aus ökologischer Haltung versorgt zwei Millionen Insekten mit Nahrung - vom Stierkäfer bis zum Kaisermantel-Schmetterling. Diese wiederum sind die Nahrung vieler Vogelarten wie Kiebitz, Wiedehopf, Dohle oder Star. Diese Vögel stehen bereits auf der Roten Liste, weil sie aus unserer Landschaft fast verschwunden sind.

Zur typischen Landschaft im Naturpark zählen auch die vielen Obstgärten und Streuobstwiesen. Obst aus regionalem Anbau hat einen weitaus geringeren CO² Fußabdruck als Obst aus Übersee - das ist bekannt.

Dank der nachhaltigen Bewirtschaftung entstehen auf den Naturparkhöfen einzigartige Produkte. Honig, Ziegenkäse, Apfelspekt und Fleisch sind nicht nur in Sachen Qualität und Geschmack erste Wahl. Sie sind auch ein Stück Naturschutz und haben bei Umwelt- und Klimaaspekten die Nase vorn.

Dahinter stehen Landwirte mit ihren Familien, die die Balance zwischen Bewahren und Erneuern, Tradition und Zukunft schaffen. Im Auftrag der Natur.

Mehr auf www.naturparkhoeffe.de



© FrankeTourismus/FPS/Hub

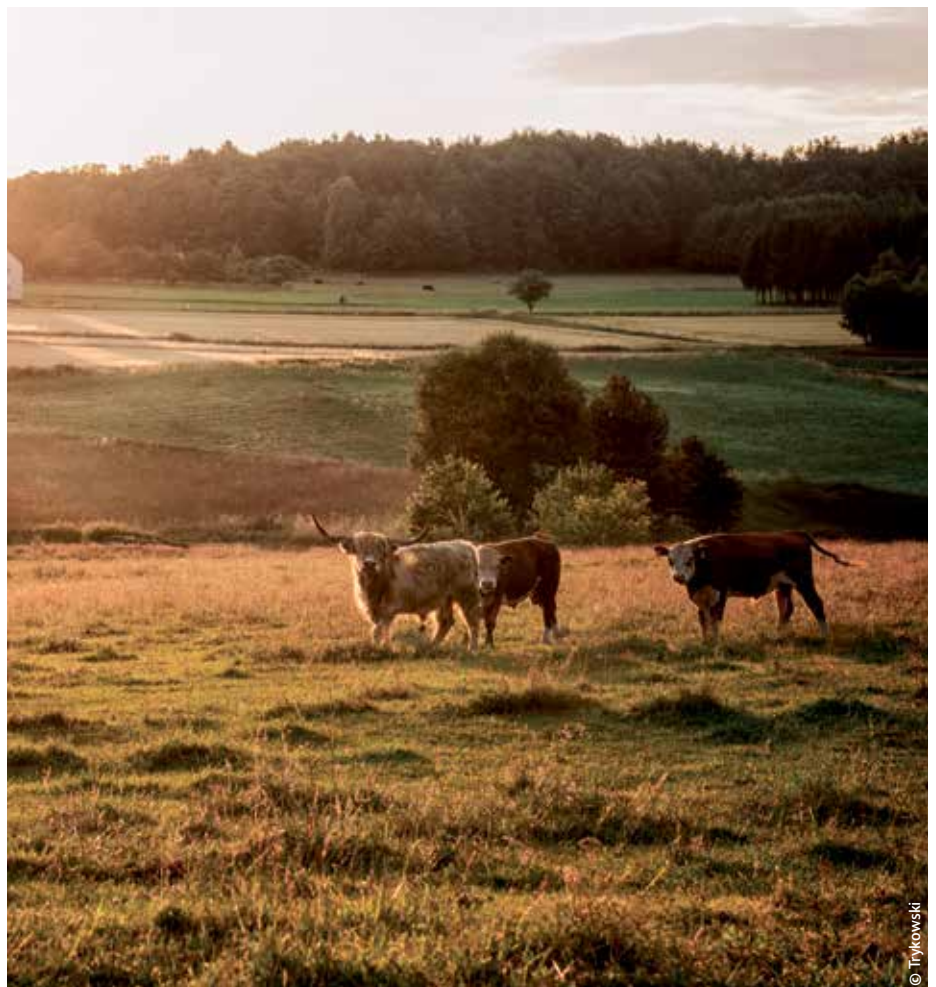

© Trykowski



Von süßen Früchten

Streuobstwiesen, die Schatzkammer der Region

© Tylkowski

Seit jeher prägen Obstwiesen das Landschaftsbild der Fränkischen Schweiz. Nicht umsonst hat sich das Obstanbaugebiet Forchheim – Fränkische Schweiz als eines der größten geschlossenen Süßkirschenanbaugebiete Europas einen Namen gemacht.

Der Anbau von Früchten blickt hier auf eine lange Tradition zurück. Insgesamt gibt es in der Region über 500.000 Obstbäume auf einer Fläche von rund 3.500 ha. Besonders Süßkirschen gedeihen unter den optimalen Klima- und Anbaubedingungen prächtig.

Als Zentren sind hier die Hänge des Walberlas und die Gegend um Igensdorf zu nennen. Zwischen 1.000 und 8.000 Tonnen der

süßen Frucht werden hier in einer Saison vom Baum gepflückt. Kein Wunder also, dass 94 Prozent der bayerischen Süßkirschenernte von hier kommen.

Während der Obsternte können Sie die köstlichen Früchte auch frisch vom Baum direkt an der Straße vom Bauern kaufen. Neben dem frischen Obst werden auch Veredelungsprodukte der Früchte wie Marmelade, Apfel-, Birnen- und Quittensaft, wohlschmeckender Likör, ausgefallener Essig und edle Destillate hergestellt.

Dank des traditionellen Streuobstanbaus konnte sich in der Region die größte Brennereidichte der Welt entwickeln.

Lassen Sie sich also einen Fruchtlikör oder einen Selbstgebrannten in einer der rund 300 Traditionsbrennereien nicht entgehen!

Entdecken Sie auch das Obstinformationszentrum Fränkische Schweiz mit der angeschlossenen Obstbauversuchsanlage in Hiltlpolstein. In der Versuchsanlage erhalten Sie einen interessanten Einblick in die Welt der regionalen Früchte. Seit 1972 finden hier Versuche zu neuen Sorten statt.

Beim Landschaftspflegeverband Forchheim e.V. können für Gruppen Obstblütewanderungen, Verköstigungen verschiedener Obstsorten und Führungen durch den Sortengarten in Weigelshofen gebucht werden.



© Tylkowski

OBSTERNTEZEITEN

Juni / Juli: Kirschen

August / September: Birnen und Zwetschgen

Oktober / November: Birnen, Äpfel, Walnüsse und Quitten

STRASSENVERKAUF

- B 470 zwischen Ebermannstadt und Forchheim
- Umgehungsstraße Forchheim-Süd nach Gosberg-Kirchlehrenbach
- Ebermannstadt, von Gasseldorf kommend u. am Parkplatz Oberes Tor
- Verbindungsstraße zwischen Pretzfeld und Ebermannstadt

Auch in den Dörfern Effeltrich, Gaiganz, Gosberg, Kunreuth und Weingarts finden sich kleine Stände, die frisches Obst anbieten.





Tanzlinden

Tanzen in der Baumkrone

© Trykowski

Eine ganz besondere Tradition

Eine Tanzlinde im engeren Sinn zeichnet sich vor allem dadurch aus, dass ein Gerüst mit Geländer und Plattform um den Stamm herum errichtet wurde. Oft befinden sich diese Plattformen in der Baumkrone, so dass zwischen den Ästen getanzt wird. Tanzlinden wurden früher als Orte der Gerichtsbarkeit und auch als Versammlungsstätten genutzt.

In der Fränkischen können Sie einige der letzten Exemplare dieser Kultur erleben.

In Limmersorf gibt es die älteste Tanzlinde Oberfrankens mit über 300 stolzen Jahren zu

bestaunen. Seit 1729 wird in ihr getanzt. Folgt man dem eigens dafür angelegten Radweg (31 km – Markierung KU 16), kommt man zur **Peestener Tanzlinde** bei Kasendorf. Sie wurde zwar erst 1951 gepflanzt, aber es existieren auch noch Überreste ihrer Vorgängerin - deren Herkunft reicht bis ins 16. Jahrhundert zurück. Heute zeugen zwölf Sandsteinsäulen und eine steinerne Wendeltreppe, über die man in den 87 m² großen Baumsaal gelangt, von dieser längst vergangenen Zeit.

Die **dritte Tanzlinde** steht in **Langenstadt bei Neudrossenfeld** inmitten eines Rondells aus

acht Sandsteinsäulen, die am Boden durch eine Steinbank verbunden sind. Die alte Linde fiel einem Sturm zum Opfer und wurde deswegen durch eine neue Linde ersetzt. Seit 2010 wird in ihr wieder getanzt.

Unser Tipp: Besuchen Sie das **Lindenbaum-Museum** in der Ortsmitte von Neudrossenfeld. Es zeigt mit über 40 Exponaten einen Querschnitt durch alle **Bauarten von Tanzlindengerüsten** im europäischen Raum. Filme und Computeranimationen runden das Ausstellungsprogramm ab. Der Rundgang endet mit dem Blick auf die 350 Jahre alte Dorflinde von Neudrossenfeld.



Kirchweih

Wen sei Kerwa is?! Unner Kerwa is!!

Kerwa – Ein Highlight im Jahresverlauf

Kirchweihfeste sind in der Fränkischen Schweiz fester Bestandteil des Jahresgeschehens. Auch wenn es in manchen Dörfern gar keine Kirche gibt – eine Kerwa wird trotzdem gefeiert.

Zu den bekanntesten Kirchweihen in der Fränkischen zählen das Forchheimer **Anna-fest**, das **Walberlafest** und das Pretzfelder **Kirschenfest**. Die **Lindenkirchweihen** Limmersdorf, Peesten und Langenstadt tragen diesen Titel, da diese besonderen Kirchweihen in einer Tanzlinde stattfinden.

Es gibt bei uns aber noch viele weitere Kirchweihen bei denen ein Besuch absolut lohnenswert ist.

An der Kerwa gibt es traditionell **Küchla**, **Kreefleisch** und **Bratwürste**. Natürlich gehört zur Kerwa auch reichlich Bier, genauso wie die Schlachtschüssel mit dem Besten, was ein Schwein zu bieten hat.

Die **Kerwaburschen** richten den Kirchweihbaum-Platz her und singen alte Lieder und Sprüche während sie den **Kirchweihbaum aufstellen**. Am Kerwa-Samstag wird der Baum aufgestellt und der **Betz ausgetanzt**. Am letzten Tag wird die Kerwa eingegraben – bis zum nächsten Jahr.

© Trykowski

Osterbrunnen

Schmuckstücke der Fränkischen Schweiz

Größter Osterbrunnen der Welt

In rund 200 Orten der Fränkischen Schweiz sind vom Palmsonntag bis etwa zwei Wochen nach Ostern hunderte Brunnen mit tausenden handbemalten Eiern, Blumen, Kränzen und Girlanden geschmückt. Ein tolles Erlebnis für jeden Besucher.

Außergewöhnlich groß ist der Osterbrunnen in Bieberbach. Er wurde im Guinness-Buch der Rekorde als **größter Osterbrunnen** der Welt (mit 11.108 Eiern von Enten, Gänsen und Hühnern) verewigt. www.egloffstein.de

Berühmt ist auch der Osterbrunnen in Heiligenstadt. Am Gründonnerstag wird dieser traditionell festlich geschmückt. Am Osterwochenende wird der Marktplatz

zum Festplatz mit Musik- und Tanzdarbietungen.

www.markt-heiligenstadt.de

Im Birkenreuther Brunnenhaus gibt es als Besonderheit der Region ab Ostersonntag eine **Osterkrippe** zu bewundern. Am Palmsonntag schmücken die Muggendorfer ihren Brunnen in alter Volkstracht.

www.wiesenttal.de

Ein durchschnittlicher Osterbrunnen in der „Fränkischen“ umfasst etwa 20-80 laufende Meter Girlandenschmuck (aus Fichtenzweigen gebundene Bögen) und 1800 - 2000 handbemalte Eier.

Weitere Infos finden Sie unter www.fraenkische-schweiz.com/ostern

Dort finden Sie auch unseren Schmückzeitenkalender.



© Trykowski

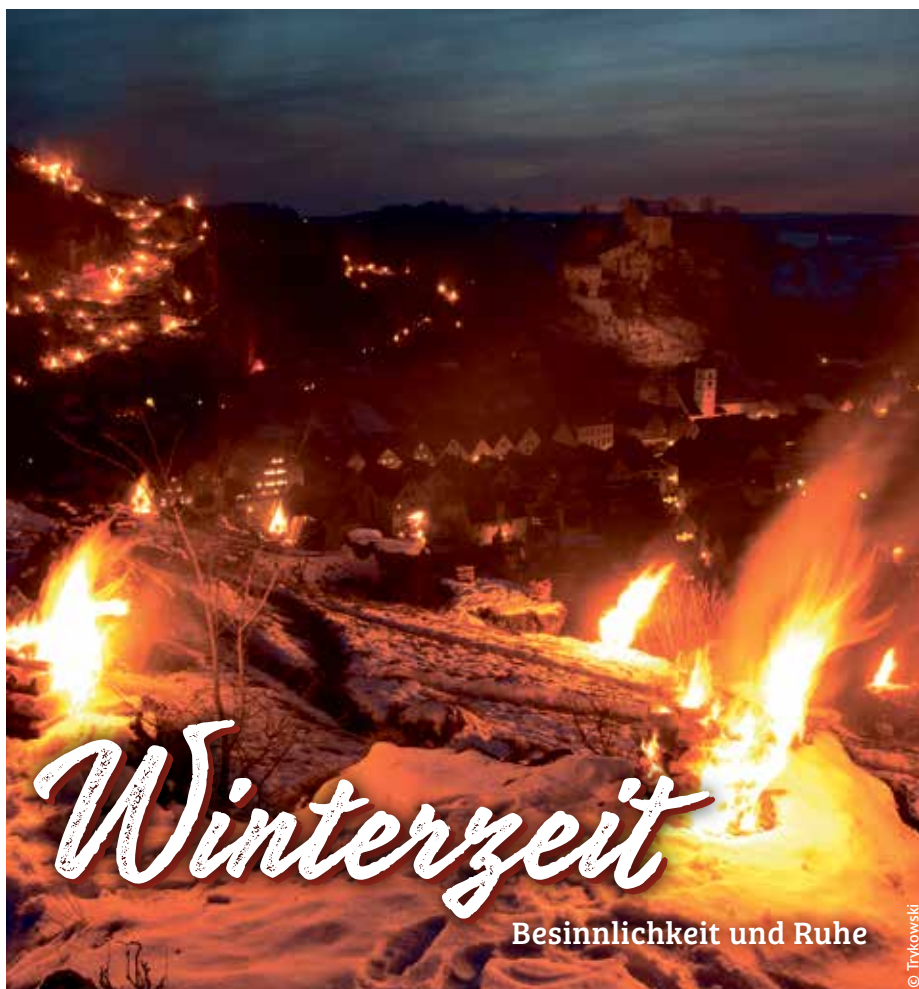

Kraft schöpfen und erholen

Wunderschöne Weihnachtsmärkte und zauberhafte Lichterfeste.

Entdecken Sie unsere traditionellen Krippenwege und Ausstellungen, sehenswert ist zum Beispiel der Neunkirchener-Hetzleser **Krippenweg**, ihn gibt es schon über 25 Jahre. Auf einem Rundgang gelangen Besucher zu mehr als 30 Weihnachtskrippen in Privathäusern und Kirchen.

Der Winter ist die Zeit der **Lichterfeste**. Sie sind eine einmalige Besonderheit der Fränkischen, dabei werden tausende kleine Holzfeuer am Hang entzündet. Sehr stimmungsvoll ist es, wenn Schnee liegt und die Feuer den Hang in rauchiges Licht tauchen. Die Straßenlichter gehen aus, Glockengeläut und Gesänge sorgen für Gänsehautatmosphäre. Ein ganz **besinnliches Erlebnis**, das man so schnell nicht vergisst.

Auch für Naturliebhaber und Wintersportler bietet die Fränkische ein abwechslungsreiches Angebot in der kalten Jahreszeit.

Entdecken Sie die Region bei einer Winterwanderung oder auf einer der Langlauf-Loipen. Genießen Sie die Stille beim Schneeschuhwandern oder sausen Sie auf einer Winterrodelbahn ins Tal.

Besinnlichkeit und Ruhe

© Trykowski

DIE SCHÖNSTEN AUSFLUGSZIELE

BURGEN UND SCHLÖSSER	INFO	KONTAKT
Ahorntal Burg Rabenstein	Führungen durch die mittelalterliche Burg mit Prunk-, Waffen- und Rittersälen.	Rabenstein 33 // 95491 Ahorntal 09202 / 970 044 - 0 // burg-rabenstein.de
Aufseß Schloss Unteraufseß	Führung durch die Schauräume.	Schlossberg 92 // 91347 Aufseß 09198 / 998 217 // schloss-unteraufsess.de
Egloffstein Burg Egloffstein	Mittelalterlicher Stammsitz der Frhr. von und zu Egloffstein, mit herrl. Aussicht ins Trubachtal.	Rittergasse 80b // 91349 Egloffstein 09197 / 8780 // burg-egloffstein.de
Freienfels Schloss Freienfels	Vom Tal durch steil abfallende Felsen, von der Bergeite durch Gräben geschützt.	Freienfels 56 // 96142 Hollfeld 0163 / 43 93 223 // schlossfreienfels.de
Gößweinstein Burg Gößweinstein	Kleines Museum mit Kemenate, Kapelle, Romanischem Zimmer und Verlies.	Burgstraße 30 // 91327 Gößweinstein 09242 / 299 98 91 // burg-goessweinstein.de
Heiligenstadt Schloss Greifenstein	Wegen seiner hohen Türme und seiner majestätischen Würde nannte man in der Zeit der Romantik das Schloss auch ‚Klein Neuschwanstein‘.	Greifenstein 1 // 91332 Heiligenstadt i. Ofr. 09198 / 423 oder 01520 / 98 867 98 schloss-greifenstein.de
Memmelsdorf Schloss Seehof	Ehem. Sommerresidenz und Jagdschloss der Bamberger Fürstbischöfe. Park mit Wasserspielen.	Schloß Seehof // 96117 Memmelsdorf 0951 / 409 571 // schloesser.bayern.de
Pottenstein Burg Pottenstein	Eine der ältesten Burgen der Fränkischen Schweiz mit Burgmuseum. Tausendjährige Schutzburg der heiligen Elisabeth von Thüringen.	Burgstraße 13 // 91278 Pottenstein 09243 / 7221 // burg-pottenstein.de
Sanspareil Burg Zwernitz und Morgenländischer Bau mit Felsengarten	Mit Ausstellung zur Markgräflinchen Jagd und einem 32 m hohen Turm als Aussichtsplatz. Der rollstuhlgerechte Wanderweg im Felsengarten ist ganzjährig frei zugänglich.	Sanspareil 34 // 96197 Wonsees 09274 / 808 909 - 11 // schloessern.bayern.de
Scheßlitz Schloss Giechburg	Beliebter Aussichtsplatz, Gastronomie mit Gästezimmern. Beliebter Wanderweg zum Gügel.	Giechburg 1 // 96110 Scheßlitz 09542 / 424 // giechburg-gaststaette.de
Waischenfeld Burg Rabeneck	Hoch über dem Wiesenttal türmt sich auf wild zerklüfteten Dolomittfelsen die Burg Rabeneck empor	Rabeneck 22 // 91344 Waischenfeld 09202 / 565 // burg-rabeneck.com
Wiesentfels Schloss Wiesentfels	Das Dornröschenschloss im Oberen Wiesenttal.	Wiesentfels 40 // 96142 Hollfeld 09206 / 99 23 75 // hollfeld.de
HÖHLEN	INFO	KONTAKT
Ahorntal Sophienhöhle bei Burg Rabenstein	Sophie at Night: Die Höhle ist farbenprächtig ausgeleuchtet, dazu spielt meditative Musik.	Rabenstein 33 // 95491 Ahorntal 09202 / 970 044 - 0 burg-rabenstein.de
Streitberg Binghöhle	In den bay. Ferien Mo - Fr (außer an Feiertagen) Kinderführungen: Führung „Fledermaus“, Märchenführung, Abenteuerführung. Picknickmöglichkeit vorh. Abenteuerspielplatz 15min entfernt im Wald.	Schauertal // 91346 Wiesenttal OT Streitberg 09196 / 340 binghoehle.de
Pottenstein Teufelshöhle	Mit Therapiestation für Atemwegserkrankungen.	Schüttersmühle 5 // 91278 Pottenstein 09243 / 208 pottenstein.de
KINOS	INFO	KONTAKT
Forchheim KinoCenter Forchheim	Das KinoCenter Forchheim hat eine fast 100-jährige Tradition und ist ein Familienunternehmen mit Café. Modernste digitale Projektionen & 3D Darstellungen.	Wiesentstraße 39 // 91301 Forchheim 09191 / 2314 kino-fu.de
Hollfeld Kintopp	Das KINTOPP ist DER kulturelle und gesellschaftliche Treffpunkt in Hollfeld und Umgebung! Mit Bistro und Tagescafé.	Theresienstr. 8 // 96142 Hollfeld 09274 / 9677 kintopp-online.de
Pegnitz Regina Filmtheater	Das Regina - ein Klassiker seit den 50er Jahren. Ein Kino wie damals mit den Features und digitalen Bild- und Tonmöglichkeiten von heute.	Pfarrer-Vogel-Str. 7 // 91257 Pegnitz 09241 / 807 14 regina-filmtheater.co

FREIZEIT- UND WILDPARKS	INFO	KONTAKT
Ahorntal Falknerei Burg Rabenstein	Staatl. anerkannte zoologische Einrichtung. Bei widrigem Wetter und unter 10 Zuschauern können die Vorführungen nicht stattfinden.	Rabenstein 33 // 95491 Ahorntal 0172 / 730 1080 falknerei-rabenstein.de
Pottenstein Rodelbahn, Skywalk, Hexenbesen	Frankenrodel und Frankenbob, Skywalk mit Höhererlebnis, Hexenbesen, Abenteuerspielplatz und Ausflugs gastronomie.	Am Langen Berg 50 // 91278 Pottenstein 09243 / 92200 erlebnisfelsen-pottenstein.de
Heroldsbach Erlebnispark Schloss Thurn	Der Freizeitpark für die ganze Familie: Wildwestpark, Ritterspiele, VR-Scooter und Achterbahn. Hunde an der Leine sind erlaubt.	Schlossplatz 4 // 91336 Heroldsbach 09190 / 929 898 schloss-thurn.de
Heroldsbach Fledermaus-Zentrum	Das Ambiente, die Mögl. zu Interaktionen & der Multi-mediaraum machen den Besuch zu einem Erlebnis!	Schlossplatz 4 // 91336 Heroldsbach 09190 / 929 898 schloss-thurn.de
Hundshaupten Wildpark Hundshaupten	30 heimische Tierarten leben in einer abwechslungsreichen, weitläufigen Parklandschaft.	Hundshaupten 62 // 91349 Egloffstein 09191 / 86 12 80 wildpark-hundshaupten.de
Niedermirsberg Sun-Alpacas Erlebnisbauernhof	Im Hofladen gibt es Produkte, die aus Rohstoffen der Alpakas hergestellt werden.	Wiesengrundstr. 2 // 91320 Niedermirsberg 0171 / 586 7287 sun-alpacas.de
Thurnau Lama- und Alpacahof	Beschauliches Beobachten inmitten der Herde. Entschleunigung und Entspannung in der Natur.	Lochau 11 // 95349 Thurnau 09271 / 1259 frankenlamas.magix.net
Veldensteiner Forst Wildpark Hufeisen	1,5 km Rundweg mit zahlreichen heimischen Wildarten, gr. Waldspielplatz mit Picknickplatz.	Forsthaus Hufeisen 1 // 91257 Pegnitz 09241 / 809 60 wildgehege-hufeisen.de
THEATERVERANSTALTUNGEN	INFO	KONTAKT
Junges Theater Forchheim e.V	Die Zeit steht niemals still! Das ganze Jahr über gibt es Kleinkunstprogramm.	Kasernstraße 9 // 91301 Forchheim 09191 / 65168 // jtf.de
Landesbühne Oberfranken	Wandertheater mit vielfältigem Programm für ganz Oberfranken.	Langgasse 25 // 96142 Hollfeld 09274 / 947 440 // theatersommer.de
Thurnauer Schlosstheater	Sozialkritische Komödien, literarisch-musikalische Programme, Besinnliches und Satirisches.	Rathausplatz 2 // 95349 Thurnau 09203 / 973 86 80 // schlosstheater-thurnau.de
MUSEUMSEISENBAHN	INFO	KONTAKT
Ebermannstadt Dampfbahn Fränkische Schweiz e.V.	Die Dampfbahn fährt mit historischen Zügen. Im Advent finden auch „Nikolausfahrten“ statt.	Bahnhofspatz 1 // 91320 Ebermannstadt 09194 / 725 175 // dampfbahn.net
AUSFLUGSTIPPS	INFO	KONTAKT
Erlebnis-Astronomie Anmeldung erbeten. Eintritt ist frei, Spenden erbeten.	Aktuelle Himmelsobjekte, Mond oder Planeten werden bei Führungen durch die Sternwarte gezeigt. Monatliche Vorträge und Himmelsführung.	Sternwarte 1 // 91320 Ebermannstadt 09194 / 51 88 65 oder 0174 / 243 60 32 sfeu.de
Historische Schleuse Anlage ist frei zugänglich, Eintritt ist frei. Führungen können auf Anfrage vermittelt werden.	Die Schleuse Nr. 94 des Ludwig-Donau-Main-Kanal, erbaut von König Ludwig I. um 1840, ist eine monumentale Sandsteinanlage mit Untertunnelung. Die	An der Staatsstraße 2244 Abzw. 91330 Eggolsheim 09545 / 444 100 // schleuse94.de
Basilika Gößweinstein Mai - Okt, tgl. 8. - 18. Uhr, Fr 10.30 Uhr Führung mit Orgelspiel. Führungen für Gruppen n. V., Eintritt frei	Wallfahrtskirche des fränkischen Baumeisters Balthasar Neumann.	Balthasar-Neumann-Str. 2 91327 Gößweinstein // 09242 / 456 ferienzentrum-goessweinstein.de
Terrassengärten Eintritt ist frei.	Durch Schutz u. Wärme der alten Stadtmauer entsteht ein günstiges Kleinklima, wodurch die Gärten ihren mediterranen Charme erhalten.	Am Gangolfsberg // 96142 Hollfeld 09274 / 980 15 hollfeld.de
Türmerwohnung St. Gangolf ÖZ des Rathauses, dort den Schlüssel abholen Mo/Di/Do/Fr 8 - 12 Uhr, Do 14 - 18 Uhr, Eintritt frei	Wie hat früher ein Türmer gelebt? Erklimmen Sie den St. Gangolfturm und verschaffen Sie sich einen einzigartigen Überblick!	Rathaus Hollfeld // Marienplatz 16 96142 Hollfeld // 09274 / 980 15 hollfeld.de
Infozentrum Naturpark Fränkische Schweiz-Frankenjura April bis Okt, tgl. von 8.30-18.00 Uhr, Eintritt ist frei.	Dauerausstellung mit Wissenswertem über die Kulturlandschaft der Fränkischen Schweiz.	Alter Bahnhof Muggendorf An der B 470 // 91346 Wiesenttal 09196 / 92 99 31 // fsvf.de
Naturkunstraum Neubürg Frei zugänglich.	Land-Art-Dauerausstellung von über zehn internationalen Künstlern auf dem Plateau.	Kreisstraße BT 2, zwischen Wohnsgehaig u. Mistelgau // 09206 / 99 23 75

FÜHRUNGEN	INFO	KONTAKT
Egloffstein Felsenkellerführung / Wasserkraft früher und heute / Führung durch den hist. Ort	Die Führungen finden im Wechsel statt. Alle Infos und genaue Termine bitte auf der Webseite einsehen.	Felsenkellerstraße 20 / Talstraße 10 91349 Egloffstein 09197 / 202 oder 1544 trubachtal.com
Forchheim		Tourist-Info // Kapellenstraße 16 91301 Forchheim // 09191 / 714 337 forchheim-erleben.de
Stadtführung	Apr - Okt, Mi 15.00 Uhr & Sa 10.30 Uhr Erw. 6,00 € erm. 5,00 € Fam. 12,00 €	
Bierkellerführung	Apr - Okt, letzter Sonntag im Monat 16.00 Uhr Erw. 6,00 € erm. 5,00 € Fam. 12,00 €	
Festungsanlagen Tour	Apr - Okt, 1. Sonntag im Monat 14.00 Uhr Erw. 6,00 € erm. 5,00 € Fam. 12,00 €	
Genießertour	2. Samstag im März, Juni, Sep, Dez 10.30 Uhr, 39,- € p.P.	
Kulinarische Bierverkostung	1. Samstag im März, Juni, Sep, Nov 17.00 Uhr, 25,- € p.P.	
WALK OF BEER Tour	Sa 22. April 10.00 Uhr, Preis auf Anfrage	
Annafestführung	Mo 24. + Fr 28. Juli 15.00 Uhr Erw 6,00 € erm 5,00 € Fam 12,00 €	
Stadt- und Krippenführung	Mi 30. Nov, 7., 14., 21. Dez 17.00 Uhr Erw 6,00 € erm 5,00 € Fam 12,00 €	
Nachtwächterführung	1. Samstag im Monat 19.00 bzw. 21.00 Uhr Erw. 6,00 € erm. 5,00 € Fam. 12,00 €	
Segway Citytour	Apr-Okt 2. So im Monat 15.00 Uhr 50,00 € p.P.	
Szenische Stadtführung	Mai - Sep letzter Fr im Monat 18.00 Uhr + darauffolgender So 11.00 Uhr, Erw 9,00 € erm 6,00 €	
Pfalzmuseum	Apr - Okt: Di - So 10.00 - 17.00 Uhr Nov - März: Mi, Do 13.00 - 16.00 Uhr, So 13.00 - 17.00 Uhr und nach Vereinbarung	Pfalzmuseum Forchheim // Kapellenstr. 16 91301 Forchheim // 09191 / 714 327 forchheim.de
Highlight-Führung zum Kennenlernen des Hauses	Führung für Einzelpersonen, jeden letzten Sonntag im Monat um 14.30 Uhr: 7,00 € p. P. inkl. Museumseintritt	
In den dunklen Gassen Forchheims - Vom Söldner zum Nachtwächter	Führung für Familien, 1. Sa im Monat, Apr - Sep 21 Uhr, Okt - Mär 19 Uhr; 9,00 € Erw 4,50 € Kinder	
Englische Highlight-Führung	Ein <i>native speaker</i> führt internat. Gäste zu den Höhepunkten des Museums. Dauer: 1 - 1,5 Stunden, Führungsgebühr: 55,00 €, zzgl. 3,50 € p. P.	
Führung durch das Erlebnismuseum Rote Mauer	Dauer: ca. 1 Stunde, Führungsgebühr: Erw 45,00 € zzgl. 3,50 € p.P., Schulklassen 20,00 € zzgl. 2,00 € p.P.	
Erlebnisleitung: Nachts im Museum - Wenn alte Knochen erzählen	Dauer: 1,5 Stunden, für Erwachsene und Kinder ab 12 Jahren, 12,00 € p. P. (ab 15 Personen)	
Reich an Leben, reich an Wissen Für Menschen mit Lebenserfahrung	Dauer: ca. 2 Stunden, 9,00 € p.P. (ab 15 Personen)	
Archäologie-Olympiade	Dauer: 2,5 bis 3 Stunden, 25,50 € p.P. (ab 15 Personen), für Jugendliche und Erwachsene	
Heimchen am Herd? Oder war alles doch ganz anders? Führung zur Rolle der Frau von der Frühgeschichte bis heute.	Dauer: 1,5 Stunden, 9,00 € p.P. (ab 15 Personen) Termine nach Vereinbarung mit dem Pfalzmuseum	
Feuer, Met und Hexensalbe – eine mittelalterliche Erlebnisleitung	Dauer: 2 Stunden, 10,00 € p.P. (ab 15 Personen), für Jugendliche und Erwachsene	

MUSEEN	INFO	KONTAKT
Wongersch-Stodl	Bei uns dahaam – wie's früher war, priv. Sammlung von bäuerlichen Gerätschaften u. Wohngegenständen. Jd. 1. So 13-18 Uhr und tgl. nach Anmeldung. Eintritt ist frei.	Robert Bogner Bieberbach 45 // 91349 Egloffstein 0160 / 96 777 161 // trubachtal.com
Geigenbaumuseum Bubenreuth	Sammlung von Saiteninstrumenten (z.B. die Bassgitarre von P. McCartney) Alte Geigenbauwerkstatt.	Birkenallee 51 // 91088 Bubenreuth 09131 / 90 86 158 // bubenreuthem.de
Heimatismuseum Bubenreuth	Foto- und Postkartensammlung, Gemälde, Literatur und Gegenstände des dörflichen Lebens.	Betzenweg 2 // 91088 Bubenreuth 09131 / 24136 // heimatvereinbubenreuth.de
Geburtshaus Levi-Strauss-Museum	Geschichte der Jeans. Im Shop kann man zu den Öffnungszeiten des Museums aktuelle Jeansmode kaufen - auch an Sonntagen.	Marktstraße 31-33 // 96155 Buttenheim 09545 / 440 99 36 oder 442 602 levi-strauss-museum.de
Krügemuseum	Wertvolle Creußener Steinzeugexponate im ehemaligen Scharfrichterhaus.	Am Rennsteig 8 // 95473 Creußen 09270 / 5805 oder 9890 // kruegemuseum.de
Heimatismuseum Ebermannstadt	Sammlungen zur Erd- und Stadtgeschichte, Lebenswelt der Frau mit Trachtenabteilung und Handwerk, sowie Leben & Werk des Bildhauers Friedrich Theiler.	Bahnhofstr. 5 // 91320 Ebermannstadt 09194 / 50640 heimatismuseum.ebermannstadt.de
Gartenkunstmuseum Schloss Fantaisie	Sommersitz der Herzogin Elisabeth Frederike Sophie. Park ganzjährig geöffnet.	Bayreuther Str. 2 // 95488 Eckersdorf/Donndorf 0921 / 731 400 11 // gartenkunst-museum.de
Synagoge in Ermreuth	Eine der bedeutendsten Dorfsynagogen Oberfrankens. Neu konzipierte Dauerausstellung zum jüdischen Leben am Beispiel Ermreuth.	Wagnergasse 8 // 91077 Ermreuth 09134 / 70541 synagoge-museum-ermreuth.de
Pfalzmuseum	Stadt- und Trachtenmuseum, Erlebnismuseum Rote Mauer, Archäologiemuseum Oberfranken.	Kapellenstr. 16 // 91301 Forchheim 09191 / 714 327 // kaiserpfalz.forchheim.de
Braunauer Heimatmuseum	Trachten, Volksfrömmigkeit und Werke Braunauer Künstler. Eintritt frei.	Paradeplatz 2 // 91301 Forchheim 09191 / 64563 // forchheim-erleben.de
Heimatkundliche Sammlung	Versteinerungen, alte Werkzeuge etc. Ein Parcours mit „Walli-Maus“ führt Kinder durchs Museum u. auf einen Wanderweg mit vielerlei Aufgaben. Eintritt frei.	Haus des Gastes // Burgstraße 6 91327 Gößweinstein // 09242 / 456 ferienzentrum-goessweinstein.de
Wallfahrtsmuseum & Basilika-Laden	Moderne Dauerausstellung mit Videostationen zu den Themen Pilgern und Wallfahrten.	Balthasar-Neumann-Str. 2-4 91327 Gößweinstein // 09242 / 740 425 oder 741 766 // wallfahrts-museum.de
Turmuhrenmuseum	Gezeigt wird die Geschichte der Zeit, ihre Messung und die Welt der Präzisionsmechanik. Nur nach tel. Voranmeldung ab 8 Personen.	Kasberger Str. 18 // 91322 Gräfenberg 09192 / 8266 turmuhren-graefenberg.de
Ritter-Wirnt-Literaturstübchen	Führungen durch Museum und Burgstall des ehemaligen Schlosses, zur Zeit des Ritters Wirnt. Nur nach telefonischer Voranmeldung.	Bahnhofstraße 16 // 91322 Gräfenberg 09192 / 338 (Herr Müller) graefen-berg.de/ritter-wirnt-museumsstuebchen
Museum Hummelstube	Gebrauchs- u. Alltagsgegenstände aus dem Hummelgau, kompl. Gemischtwarenladen des 19. Jh.	Bayreuther Str. 42 // 95503 Hummeltal 09201 / 9186235 // hummelstube.de
Modellbahnmuseum	Nostalgie aus der Dampflokomotivzeit, alte Schriften und Modelle, Spur S Stadtilm / Thüringen und Bub Nbg. .	Bayreuther Str. 23 // 91346 Muggendorf 09196 / 1630 // modellbahnmuseum.de
Lindenbaumuseum	Über 40 Exponate, Bildtafeln, Fotos und Texte zeigen einen Querschnitt durch alle Bauarten von Lindenbäumen im Europäischen Raum. Eintritt frei.	Marktplatz 2c // 95512 Neudrossenfeld 09203 / 9930 neudrossenfeld.de
Felix-Müller-Museum	Der Nachlass des Expressionisten zeigt Skulpturen, Gemälde und Graphiken v. 1930 - 1997.	Anton-v.-Rotenhan-Str. 2 // 91077 Neunkirchen a. Br. 09134 / 908 042 // fmm-neunkirchen.de
Deutsches Kameramuseum	Erleben Sie die Alltagsgeschichte der Fotografie. Mehrere tausend Exponate.	Schulstr. 8 // 91287 Plech 09244 / 982 54 99 // kameramuseum.de
Scharfrichtermuseum	Für Kinder ab 12 Jahren!	Hauptstr. 16 // 91278 Pottenstein 09222 / 990 413 // scharfrichtermuseum.de
Museum Tropfhaus	Das Museum zeigt die Lebensumstände der bäuerlichen Schicht im reichsritterschaftlichen Dorf Sassanfahrt des 19. und 20. Jh.	Pfarrer-Hopfenmüller-Str. 7 96114 Hirschaid-Sassanfahrt 09543 / 440 18 70 // hirschaid.de
Töpfermuseum	Hier wird die Arbeitsweise der Töpfer von der Tongewinnung bis hin zum Brand gezeigt. TIPP: Im Museum kann auf Voranmeldung Geburtstag gefeiert werden.	Kirchplatz 12 // 95349 Thurnau 09228 / 5351 oder 95136 toepfermuseum-thurnau.de
Fränkische-Schweiz-Museum	43 Schauräume zu Geologie, Archäologie u. Geschichte; Wohnen u. Arbeiten in der Region, Zünfte, Trachten u. Glauben. Originalsynagoge a. d. 18. Jh.	Am Museum 5 // 91278 Tüchersfeld 09242 / 741 70 90 fsmt.de



Industriemuseum Lauf

Das Industriemuseum Lauf im Herzen der Metropolregion Nürnberg und idyllisch am Fluss Pegnitz gelegen ist das perfekte Ziel für Familien, Tagesausflügler und Touristen. Auf knapp 4000 m² gibt es in den denkmalgeschützten Gebäuden und dem malerischen Außenbereich allerhand zum Entdecken, Bestaunen und auch Ausprobieren. In den Sommermonaten lädt ein Wasserspielplatz zum Abkühlen ein.

Informationen zu aktuellen Sonderausstellungen und Veranstaltungen finden Sie auf unserer Homepage.



Industriemuseum Lauf

Sichartstraße 5-25, 91207 Lauf a.d. Pegnitz
Öffnungszeiten: Apr-Dez / Mi-So, 11-17 Uhr



09123 - 184 4060

info@industriemuseum-lauf.de

www.industriemuseum-lauf.de

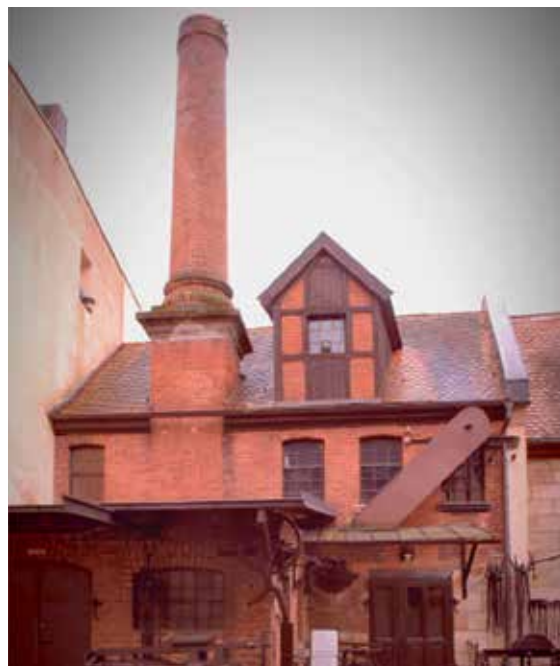

die sympathische
Stadt Lauf
am Pegnitz

Der perfekte Familienausflug?

Hier gibt's die besten Tipps:



FAMILIENZEIT-ENTDECKEN.DE

Die Seite für aktive Familien

familienzeit-entdecken.de ist eine Online Plattform für aktive Familien, die ihre Freizeit spannend und abwechslungsreich gestalten möchten. Wir bieten eine bunte Auswahl an familientauglichen Wanderrouten, spannenden Ausflugszielen für alle Wetterlagen und die schönsten Spielplätze der fränkischen Schweiz.

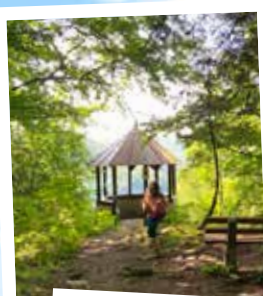

Wandern und mehr - Märchenwanderung, Spaziergang zur Burgruine, mit dem Rad oder im Kanu auf oder an der Wiesent entlang - die (teilweise barrierefreien) **Wanderungen, Rad- und Kanutouren** sind perfekt für Familien. Bei uns findest du die schönsten Touren.



Spielplätze und Ausflugsziele - Ein Besuch im Wildpark, ein Zwischenstopp auf dem Spielplatz oder ein Regentag im Museum - unsere Tipps für **Spielplätze und Ausflugsziele** begeistern Groß und Klein und machen jeden Familienausflug perfekt.



Naturzeit mit Kindern - Jetzt als Buch!

Die besten 48 Touren und viele praktische Tipps zum Wandern, Radeln und Kanu fahren mit Kindern gibt es in unserem Buch „Naturzeit mit Kindern - Fränkische Alb“. **Außerdem:** Tipps für Regentage und Camping mit der Familie in der Fränkischen Schweiz.

Erhältlich im Handel oder online auf der Webseite.

Spielplätze, Tierparks, Wandern, Radeln, Kanu und mehr



FAMILIENZEIT-ENTDECKEN.DE

Der Familien-getestete
Ausflugs- und Reiseblog



Von unberührter Schönheit



Das Ahorntal – eine der bezauberndsten Gegenden der Fränkischen Schweiz. Zum einen das weite beschauliche Ahorntal, zum anderen Felsenungetüme, die das Ailsbachtal überragen. Ruhige, landschaftlich sehr reizvolle, markierte Wanderwege laden zum Erkunden der idyllischen Gegend ein. Im Ailsbach mit seinen Mäandern ist eines der größten Bachmuschelvorkommen zu finden. Das Ahorntal verwöhnt mit herzhafter fränkischer Küche und süffigen Bierspezialitäten aus den ansässigen Brauereien.

Übrigens: Der „Fränkische Gebirgsweg“ führt durch das Ahorntal

BURG RABENSTEIN



Im Herzen der Fränkischen Schweiz, hoch über dem Ailsbachtal gelegen, erwartet Sie das Naturparadies Burg Rabenstein mit seinem vielfältigen Erholungs- und Veranstaltungsangebot. In der 800 Jahre alten Burg Rabenstein mit ihren Prunk-, Waffen- und Rittersälen finden täglich Burgführungen statt. Am Abend ist das Burgrestaurant geöffnet.

Eine Attraktion für die ganze Familie sind die großen Mittelaltermärkte:
08. - 11.06.2023 und 04. - 06.08.2023

Fürstlich Übernachten

Schon König Ludwig I. hat sich in der Gästeliste verewigt – heute kann jedermann in einem der 22 stilvollen Hotelzimmer der Burg übernachten. Bei prasselndem Feuer ersetzt das Gespräch im Kaminzimmer den Fernseher.

Die großzügige Außenanlage bietet eine Tropfsteinhöhle, eine Falknerei, eine Gutschenke und einen Biergarten. Wanderungen durch die romantische Natur beginnen direkt am Burgtor.

Auch für Hochzeiten, Familien- und Firmenfeiern sowie Tagungen bietet Burg Rabenstein einen einmaligen Rahmen. Premium-Partner-Hotel der Burgenstraße e.V. und eines der ca. 40 ausgewählten „außergewöhnlichen“ Hotels in Bayern.

ANZEIGE



**GASTHOF • PENSION
NEUMÜHLE**
Familie Hösch

Aus unserer fränkischen Küche servieren wir Ihnen Spezialitäten:
• vom Lamm (eigene Zucht) • lebendfrische Forellen

Geöffnet von März-November:
Mo., Mi., Do., Fr. ab 14 Uhr, warme Küche 17-20 Uhr
Sa., So., Feiertag ganztägig, warme Küche 11-14 Uhr und 17-20 Uhr
Dienstag Ruhetag

Ihre Familie Hösch
Neumühle 31 • 95491 Ahorntal • Tel. 09202 228
Fax 09202 95057 • www.gasthof-pension-neumuehle.de

Ein besonderes Erlebnis sind die Wildschwein-Grillbuffets mit einem ganzen Wildschwein am Spieß, die spannenden Murder Mystery Dinner und die schaurig-komischen Grusel-dinner. Musikliebhaber begeistern die hochkarätigen Burg- und Höhlenkonzerte.



Sophienhöhle

Als eine der schönsten, noch aktiven Tropfsteinhöhlen im süddeutschen Raum, empfängt Sie die Sophienhöhle wie ein unterirdischer Palast. Über Jahrtausende sind hier traumhafte Tropfsteingebilde entstanden: Stalagmiten, wie der riesige „Millionär“, oder bis zu drei Meter lange Sinterfahnen. Im Vorhöhlenraum wird eines der vollständigsten Höhlenbärenskelette weltweit gezeigt. Täglich finden von 10.30 bis 16 Uhr informative Führungen statt.

Von April bis Oktober bieten Höhlenkonzerte an Freitagabenden ein einzigartiges Musikerlebnis. Bei „Sophie at night“ - samstagsabends von 18 bis 20 Uhr - ist die Höhle erfüllt von wunderbarer Musik und eine faszinierende Lichtinszenierung lenkt den Blick auf die Glanzpunkte der Höhle.



Guttschenke

Mit fränkischer Gastlichkeit lädt die urige Guttschenke oberhalb der Burg ein. Hier gibt es durchgehend warme und kalte Küche mit regionalen Spezialitäten.

Im Sommer ist der sonnige Biergarten geöffnet. An heißen Tagen spenden alte Baumriesen wohltuenden Schatten.

Falknerei

In der Falknerei erfahren Sie alles über die Jagd mit Greifvögeln, können diese in ihren Volieren beobachten und bei Flugschauen hautnah in Aktion erleben.

Montag Ruhetag
für Guttschenke, Burgrestaurant, Falknerei,
Burg- u. Höhlenführungen.



KONTAKT:

Touristinformation Ahorntal,
Kirchahorn 63, 95491 Ahorntal
Tel.: +49 (0)9202 970877-12,
Fax.: +49 (0)9202 1572
poststelle@ahorntal.bayern.de
www.ahorntal.de



Naturparadies Burg Rabenstein
Rabenstein 33, 95491 Ahorntal
Tel.: +49 (0)9202 9700440
Fax.: +49 (0)9202 970044520
info@burg-rabenstein.de
www.burg-rabenstein.de

- Burg- und Höhlenführungen
- Faszinierende Falkenschauen
- Mittelaltermärkte:
08. bis 11. Juni 2023 und
04. bis 06. August 2023

Alles über Blue Jeans

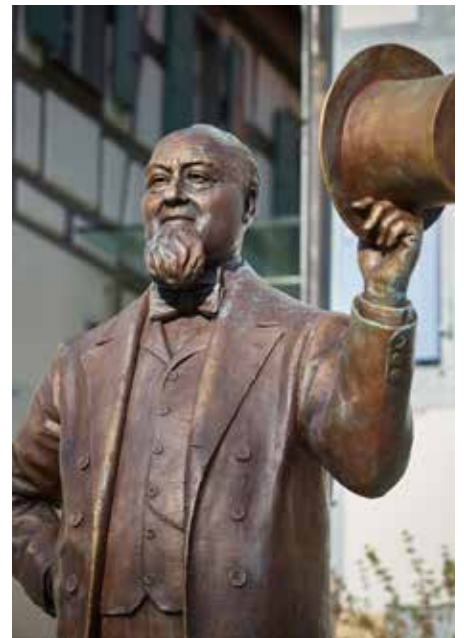

LEVI STRAUSS, DER VATER DER BLUE JEANS ...



Löb „Levi“ Strauss
(1829-1902)

... kam aus dem kleinen fränkischen Ort Buttenheim.

Geboren wurde Löb Strauss, wie Levi Strauss ursprünglich hieß, am 26. Februar 1829 als siebtes und jüngstes Kind des jüdischen Hausierers Hirsch Strauss

und seiner zweiten Frau Rebecca. Als Levi Strauss 17 Jahre alt war, starb sein Vater. Die Familie geriet in wirtschaftliche Not, wanderte deshalb nach Amerika aus. In San Francisco begann Levi schließlich mit der Produktion robuster blauer Arbeitshosen – die Jeans war geboren. Alles über den legendären Erfinder der bis heute berühmten Levi's 501- Jeans und sein Leben erfahren Interessierte im mehrfach international ausgezeichneten Geburtshaus Levi

Strauss Museum. Im Museumsshop können Sie Ihr eigenes Stück Jeansgeschichte erwerben.

KONTAKT:

**Levi Strauss Museum,
Marktstr. 33, 96155 Buttenheim
Tel.: +49 (0)9545 44 26 02
Fax: +49 (0)9545 18 78
www.levi-strauss-museum.de**

Entschleunigung ...

... auf der Gartenleiter

Ob Äpfel, Kirschen oder Mirabellen: Wenn die Früchte reif sind, muss geerntet werden.

Um nicht nur den ansässigen Bauern zu helfen, sondern auch um den Tourismus in der Region zu stärken, wurde das Urlaubsangebot „Ernteerlebnis“ entwickelt. Dieses richtet sich an alle, die einen ganz besonderen Urlaub in der Wiege des deutschen Obstanbaus verbringen wollen.

Gerade hier auf dem Land kann man den Alltagsstress vergessen und die Seele baumeln lassen. Gleichzeitig tut man etwas Sinnvolles und kann die Früchte seiner Arbeit sprichwörtlich gleich nach getaner Arbeit in den Händen halten.

Die Erntearbeit wirkt sich positiv auf eine ganze Reihe von Erkrankungen aus - wie

Diabetes, Bluthochdruck, Osteoporose, Depressionen und Hautkrankheiten.

„Die langsamen, immer gleichen Bewegungen des Gärtnerns wecken ein Gefühl von Friedlichkeit“, erklärt Dr. Fritz Neuhäuser, Oberarzt am Geriatriezentrum am Wienerwald in Wien. Er ist einer der Ersten, der die Gartentherapie in Europa einführte. Schon 20 Minuten Gartenarbeit wirken demnach wie ein Miniurlaub und sorgen für den Abbau von Stresshormonen und eine Steigerung der Konzentrationsfähigkeit.

Voraussetzungen die Sie als Erntehelfer mitbringen sollten? Da gibt es keine speziellen Kriterien. Wichtig ist nur, dass Sie Spaß an der Arbeit mit Anderen und in der Natur haben und möglichst eine Woche

bleiben können.

Sie könnten bei der Ernte von Erd- und Heidelbeeren oder bei der Verwertung und Vermarktung der Äpfel und Kirschen behilflich sein. Als Gegenleistung gibt es freie Kost und Logis bei einem der Obstbauern, die bei diesem Tourismusangebot mitmachen.

Sie genießen nicht nur die Gastfreundschaft des Bauern, sondern Sie erfahren auch eine ganze Menge über Landwirtschaft, Obstanbau und die Verarbeitung sowie die Vermarktung der fruchtigen Produkte. Die gute Luft und die wunderschöne Landschaft gibt's außerdem gratis dazu!

Die Gastgeber-Höfe und es gibt viele weitere Informationen dazu finden Sie auf www.ernteerlebnis.de

Die „schärfste“ Stadt Bayerns



Rathausplatz Baiersdorf am Krenmarkt



Ausblick auf die Regnitz

HISTORIE, BRAUCHTUM UND NATUR AN EINEM ORT - SEHENSWERTES IN UND UM DIE MEERRETTICHSTADT

Im romantischen Regnitztal, genau zwischen Nürnberg und Bamberg, finden Sie die über 950 Jahre alte Stadt. 1062 erstmals urkundlich erwähnt, ist Baiersdorf heute weltweit für seine traditionsreichen und exklusiven Meerrettichspezialitäten bekannt.

Bereits seit dem 15. Jahrhundert wird um die Stadt das scharfe Gewächs angebaut. Die Historie der Stadt ist somit fest mit dem Meerrettich, in Franken „Kren“ genannt, verbunden. Deswegen feiert Baiersdorf den Kren und seine Besonderheiten **jedes Jahr am 3. Sonntag im September** auf dem „Krenmarkt“. Unter dem Motto „Meerrettich und mehr“ bieten Händler im historischen Altstadtzentrum köstliche Meerrettich- und Naturprodukte an. Landwirtschaftliche und handwerkliche Waren ergänzen das vielseitige Angebot. Ein Tag, ganz im Zeichen der kraftvollen Wurzel.

Ein weiterer Höhepunkt in der Meerrettichstadt ist das jährliche „**Winteraustreiben mit den Effeltricher Fasalecken**“ am Faschingssonntag. Junge Männer, in Stroh gebunden, symbolisieren als furchteinflößende Bären den Winter. Der Frühling - peitschenknallend, weißgekleidet und mit bunten Bändern geschmückt - treibt die Strohbären durch die Stadt. Anschließend wird das Stroh der Bären verbrannt und die

Burschen tanzen mit ihren Mädchen um das Feuer. Vom Winter bleibt nur ein Häufchen Asche und der Frühling kann kommen. Dieser farbenfrohe Brauch mit den Fasalecken und ihren Mädchen in Effeltricher Tracht ist **einmalig in ganz Franken**.

Unser kleiner Ortskern ist geprägt von malerischen **Fachwerk- und Barockbauten**. Ein Besuch unserer alten **St. Nikolaus Kirche** entführt Sie in die vergangenen Zeiten der Gotik und des Barocks. Diese Stilrichtungen sind in der Kirchenarchitektur vereint und zeugen von einer bewegten Vergangenheit. Der über 600 Jahre alte **Judenfriedhof**, der im Stadtkern liegt, weiß auch die eine oder andere Begebenheit aus früheren Tagen von Baiersdorf zu erzählen (www.jg-baiersdorf.de).

Und es gibt noch viele andere Sehenswürdigkeiten in Baiersdorf zu entdecken. Seien eigenen „**hisTOURischen**“ Rundgang kann man sich unter www.histourisch.de zusammenstellen und besondere Orte in und um Baiersdorf kennenlernen.

Zu einer gemütlichen Pause in unserem Städtchen lädt Sie die örtliche Gastronomie mit ihren Leckereien gerne ein. Sehnen Sie sich darüber hinaus nach „Natur pur“? Dann genießen Sie auf markierten **Rad- und Wanderwegen** die idyllische **Fluslandschaft der**

Regnitzauen oder entdecken Sie im weitläufigen, hügeligen **Waldgebiet „Markwald“** die fränkische Tier- und Pflanzenwelt. Bei uns können Sie Atem holen und die Seele baumeln lassen!

Weitere Informationen über Sehenswertes und Veranstaltungen in unserer Stadt finden Sie unter www.baiersdorf.de.

KONTAKT:

Stadt Baiersdorf
Waaggasse 2
91083 Baiersdorf
Tel.: +49 (0)9133 77 90-13
Fax: +49 (0)9133 77 90-90
E-Mail: rathaus@baiersdorf.de
www.baiersdorf.de

■ **Krenmarkt**
am 3. Sonntag im September

■ **Stadtführungen**
von März bis Oktober

■ **Skulpturengarten**
im Pacé Park

Betzenstein

Wo die Natur wohnt



BETZENSTEIN, DIE KLEINSTE STADT DER FRÄNKISCHEN SCHWEIZ

Noch heute findet man zahlreiche Spuren vergangener Zeiten im mittelalterlichen Städtchen: Zwei Burgen, Pfleramtschloss, Barockkirche und den 92 m tiefen Brunnen aus dem 16. Jh.

Paradies für Wanderer und Kletterer: Rund 300 Kilometer markierte Wander- und Radwege, Kletterrouten aller Schwierigkeitsgrade und eine unberührte, stille Naturlandschaft. Im Sommer locken Familienfreibad und Hochseilgarten. Im Winter geht's zum Skilift oder auf die Loipe.

KONTAKT:

Tourist-Info im historischen Maassenhaus, Hauptstr. 44, 91282 Betzenstein, Tel.: +49 (0)9244 985221, Fax: +49 (0)9244 9854710 info@betzenstein.de, www.betzenstein.de

- Infozentrum im historischen Maassenhaus
- beheiztes Familien-Freibad
- Hochseilgarten und Boulderhalle

Markt Plech

Natur, Kultur, Erlebnis



MITTEN IN DER NATUR: WANDERN, KLETTERN, RADFAHREN

Die waldbreiche, reizvolle Gegend mit bizarren Felsformationen lädt zur Erholung ein und bietet zahlreiche Freizeitmöglichkeiten. Wie wäre es mit einem Besuch im Deutschen Kameramuseum®, der Weidenkirche oder der zentral gelegenen Markgrafenkirche? Familien erkunden den Aktiv- und Entdeckerpfad mit verschiedenen Spielstationen. Die Natur von ihrer schönsten Seite können Sie beim Wandern, Radfahren oder Klettern erleben. Verkehrsgünstig mit eigener Abfahrt an der A9 gelegen, ist Plech mit seinen familiengeführten Gasthäusern auch ideal für einen Tagesausflug oder Zwischenstopp. Mai bis Oktober: VGN-Freizeitlinie 343

KONTAKT:

Tourismus Markt Plech, Hauptstraße 15, 91287 Plech
Tel.: +49(0)9244 98 52 0, Fax: +49(0)9244 98 52 18
tourismus@plech.de, www.plech.de, www.kameramuseum.de

- 250 km Wanderwege Tourenportal
- Aktiv- und Entdeckerpfad barrierefrei
- Kameramuseum barrierefreier Zugang

EIN KLEINES

Andenken an die Fränkische?



Unser Onlineshop hält nicht nur praktische Wanderkarten & Infomaterial für Sie bereit. Schenken Sie Ihren Lieben oder sich selbst doch ein schönes Stück aus der Fränkischen!

 shop.fraenkische-schweiz.com

Evangelisch-Lutherische Kirchengemeinde Plech

„Inmitten von malerischer Landschaft mit einem fantastischen Angebot an Wanderwegen kann auch die Seele an verschiedenen spirituellen Orten der Kirchengemeinde aufatmen. Am Fuße des Gottvaterberges steht die Markgrafenkirche **St. Susannae (Plech)** aus dem 18. Jahrhundert zur Besichtigung offen. Einzigartig ist auch die kleine **St. Georgskapelle (Riegelstein)** aus dem 15. Jahrhundert, in der auch meditative Abendgottesdienste gefeiert werden. Und seit 2017 ist die **Weidenkirche** ein beliebtes Ziel für Wander- und Pilgerfreunde (im Ortsteil Schönthal/Ottenhof).“



St. Susannae, Innenansicht

St. Susannae, Außenansicht

St. Susannae, Außenansicht 2

Weidenkirche



HOTEL
Veldensteiner Forst
Jetzt Anszeit buchen...





... und ein paar entspannte Tage bei uns genießen!

☎ 09244 981111
✉ info@veldensteiner-forst.de
🌐 www.veldensteiner-forst.de
📘 facebook.com/hotelveldensteinerforst
📷 instagram.com/hotelveldensteinerforst



Wellness ... Urlaub das ganze Jahr



* Saunaparadies mit Biergarten * Schwimmbad & Liegewiese
* Cafe/Bistro * Fitness & Kurse * Massagepraxis * Beautyfarm



WELLNESS-CENTER
Georg-Kügel-Ring 5
96114 Hirschaid
Tel. 09543 / 440810
www.frankenlagune.de



**FRÄNKISCHE
SCHWEIZ**

*#diefränkische
Fei schön!*

 [fraenkische-schweiz.com](https://www.facebook.com/fraenkische-schweiz.com)

DEUTSCHES KAMERAMUSEUM IN PLECH

Besucheradresse: Schulstraße 8, 91287 Plech
www.keramuseum.de | M: info@kereramuseum.de | T: +49 (0)9244 9825499



**ERLEBEN SIE
DIE GESCHICHTE DER
PHOTOGRAPHIE**

Die „SAMMLUNG KURT TAUBER“ ist eine der umfangreichsten Ausstellungen von historischen Photographica aus der ganzen Welt. Mit mehr als 25.000 Sammlungsstücken, darunter rund 8.000 Foto- und Filmkameras, spiegelt sie mit ca. 6.000 Exponaten in der Ausstellung die Geschichte der Photographie bis in die heutige Zeit perfekt wider.

- Von der Spionagekamera bis zur Riesenkamera mit 4,40 Meter Länge
- Hochgeschwindigkeitskamera mit bis zu 40.000 Bildern pro Sekunde
- Original-Fotogeschäft aus den 1950er Jahren
- ... und vieles mehr

Inklusive kostenlosem Audioguide für Ihr Smartphone / Tablet (WLAN-Hotspot)

Geöffnet an Sonntagen von 11 bis 17 Uhr, Einlass bis 16 Uhr. Dezember und Januar geschlossen. Gruppen ab 10 Personen nach vorheriger Vereinbarung auch außerhalb der Öffnungszeiten. Barrierefrei, Parkplätze direkt am Museum. Weitere Ausflugziele und Gastronomie im Umkreis. Eintrittspreise: Erwachsene 4,50 €, Kinder und ermäßigt 3,00 €, Gruppen ab 10 Pers. 3,50 €/Pers., Gebühr außerhalb der Öffnungszeit 25 €. Führung auf Anfrage. Bitte für den Audioguide Smartphone oder Tablet möglichst mit Kopfhörer mitbringen.



Natur! Kultur! Erlebnis! Bildung!

MARKT EGGOLSHEIM - HIER LÄSST ES SICH LEBEN

Schleuse 94



Die „Schleuse 94“ ist die einzige begehbare der ehemals 100 Schleusen des alten Ludwig-Donau-Main-Kanals von Kelheim an der Donau bis Bamberg am Main. Sie ist ein Industriedenkmal von europäischem Rang aus der ersten Hälfte des 19ten Jahrhunderts. Bayern-König Ludwig I. hatte damit den alten Traum von der Überwindung der europäischen Wasserscheide wahr gemacht, ein für die damalige Zeit technisches Meisterwerk. Zwischen Nürnberg und Kelheim sind noch große Teile erhalten, zwischen Nürnberg und Bamberg ist die Schleuse 94 ein historisches Zeugnis. Die aufwändige Sanierung der Sandsteinmauern, der Schleusenkammer und Schleusentore wurde erfolgreich durchgeführt. Die nicht mehr vorhandene Sandsteinbogenbrücke wurde mit einer modernen Stahladaption nachempfunden und das Schleusenwärterhaus durch einen Informationspavillon in gleicher Größe ersetzt. Neben der Staatsstraße 2244 wird mit dem Kunstobjekt „Treideln“ auf das Denkmal „Schleuse 94“ aufmerksam gemacht und so bewusst herausgestellt. Bilder und Informationen zur Historie unter www.schleuse94.de.

Hirtentor



Von ehemals vier Toren ist nur noch das Hirtentor im Süden erhalten. Die Tore gehörten zur alten Befestigungsanlage aus Wall und Graben, genannt „Schwedengraben“. Die Tore konnten über Nacht und bei konkreter Gefahr verschlossen werden. In friedlichen Zeiten war es den Menschen oft auch mit ihren Weidetieren möglich, den Ort durch sie zu verlassen und Reisende kamen kontrolliert hinein. Heute beherbergt das restaurierte und renovierte Hirtentor ein gemütliches Restaurant.

Südliche Spitzkapelle



Diese Spitzkapellen standen zu allen vier Himmelsrichtungen und ursprünglich immer in der Nähe der vier ehemaligen Tore. Die Spitzkapellen aus dem 18. Jahrhundert mit Dächern beherbergen aus dem 15. Jahrhundert spätgotische Sandsteinbildstöcke. An den Frontseiten dieser Bildstöcke ist meistens eine Kreuzigungsszene dargestellt und hinten sowie an den Seiten erkennt man Heiligenfiguren. Noch heute werden die Spitzkapellen gepflegt und mit Blumen geschmückt, besonders am Sonntag nach Fronleichnam, wenn sie beim Flurumgang als Stationen für Bittgebete um gute Ernte und Segenspendung dienen.

Kulturscheune an der Rückseite des Rathauses mit alter Kegelbahn



Der jetzige Eggolsheimer Rathauskomplex (Hauptstraße/Schulstraße) besteht teilweise aus dem restaurierten und renovierten Hauptgebäude des ehemaligen Brauerei-Gasthofes Hofmann „Gasthaus zur Schwalbe“ samt dessen Nebengebäuden sowie einer großräumigen Scheune. Nach vollständiger Entkernung wird die Kulturscheune im unteren Bereich hauptsächlich als Raum für kulturelle Veranstaltungen genutzt und der schon zum Dach gehörende Raum im 1. OG dient als Sitzungssaal für Marktgemeinderatssitzungen und Informationsveranstaltungen. Die Kombination von altem, ländlich geprägtem Bauern mit dem Neuen und Modernen macht den Reiz des neuen Rathauses aus. Durch die multifunktionale Nutzung mit Tanzsaal und Bücherei ist es mehr ein Gemeindezentrum als nur ein neues Rathaus. 1999 konnten Bürgermeister und Verwaltung ihre Arbeit für die Gemeinde in diesem besonderen Ensemble aufnehmen.

Pfarrkirche St. Martin



Der jetzige Bau der Martinskirche wurde nach Vorschlägen des Königlichen Oberbaurats Ludwigs I, Leo von Klenze, zwischen 1827 und 1830 im neo-klassizistischen Stil errichtet. Der mächtige Turm einer früheren Kirche wurde beibehalten. Er stammt vom Anfang des 14. Jahrhunderts und hat auch den Schwedenkrieg überdauert, als 1632 der gesamte übrige Ort niedergebrannt wurde. Zu kirchlichen Festtagen wird er wie auch die tempelartig gestaltete Frontfassade des Kirchenbaus angestrahlt, dann flattert die päpstliche Fahne aus einer der höchsten spitzbogigen Turmluken.

Umweltstation Lias-Grube Unterstürmig/Eggolsheim



In der 17 ha großen ehemaligen Tonabbau-grube mit Tierschutzgebiet kann man ganz-jährig mit Familien, Schul- und Kindergar-tengruppen Umwelt und Natur mit einer Umweltpädagogin entdecken. Im Jahrespro-gramm laden verschiedene Veranstaltungsthemen und -termine ein, mit Kescher und Becherlupe die Tierwelt von Wiese, Wald oder Wasser selbst zu erforschen, wie in der Steinzeit am Lagerfeuer zu backen, Wildkräuter und -Früchte kennen und schmecken zu lernen und vieles mehr.

Teilnahme nach Anmeldung.

Weitere Themen und Termine unter www.umweltstation-liasgrube.de.

Übernachtung in beheizbaren Holzhütten möglich, als Selbstversorger oder Wunsch mit Catering.

Jagdschloss Jägersburg



Auf der Suche nach einem geeigneten Jagd-quartier fand Fürstbischof Lothar Franz von Schönborn (1693-1729) auf dem Bammers-dorfer Gemeindeanger den idealen Ort für die Hirschjagd im Auerberg. Nach Plänen des Bamberger Architekten Anselm Franz Freiherr Ritter zu Gruenstein begannen 1720 die Ausschachtungsarbeiten für ein elegantes Herrenhaus, einen Torturm und für niedrige Hofgebäude mit Schlosskapelle im Stile der französischen Architektur. Friedrich Karl von Schönborn (1729-1746),

Nachfolger von Lothar Franz, zeigte kaum mehr Interesse an dem Jagdschloss. Dem Verfall preisgegeben fiel die Anlage im Zuge der Säkularisation an das 1806 ent-stehende Königreich Bayern.

Vom Abriss verschont und immer wieder zum Verkauf ausgeschrieben, wechselte die Jägersburg in den nächsten knapp 90 Jahren mehrmals ihre Besitzer und diente unter anderem als Tabakfabrik. 1890 kaufte der Königliche Kämmerer Franz Erich Graf von Bentzel zu Sternau-Hohenau das Schloss, um es als Wohnung und für soziale Zwecke zu nutzen: Kinderheim, Müttererholungsheim, Flüchtlingslager, Lungenheilstätte und später von 1954 bis 2007 als Seniorenwohnheim. 2011 schuf die Familie von Bentzel einen besonders schönen Ort für ganz unterschiedliche kul-turelle Veranstaltungen mit dem Potenzial zu einer führenden Event Location.

■ **Schleuse 94 - Die älteste begehbare Schleuse des Ludwig-Donau-Main-Kanals**
www.schleuse94.de

■ **Natur und Umwelt erleben im Umweltzentrum**
www.umweltstation-liasgrube.de

■ **Pfarrkirche St. Martin**
www.st-martin.eggolsheim@erzbistum-bamberg.de

In Neuses sind die Mäuse blau ...

Whisky: Nicht nur für Seebären und Meerjungfrauen

Neuses/Eggolsheim (sc). Robert Fleischmann, Pionier der deutschen Whiskyszene und Gründer der Whiskydestillerie „Blaue Maus“ hat bereits 1983 den ersten deutschen Single Malt destilliert. In Deutschlands ältester Single Malt Whisky-Destillerie mit Sitz in Neuses/Eggolsheim werden nunmehr seit 40 Jahren Single Cask Malts Whiskys gebrannt. Der Grundstoff Malz wird dabei von heimischen Mälzereien bezogen. Durch die Sortenvielfalt des Malzes entfaltet jede Whisky-sorte seinen eigenen Charakter. Bis zur Genussreife werden die Whiskys mindestens 6-8 Jahre in Eichenfässern gela-gert. Aufgrund der Abfüllungen als „Single Cask Malt Whiskys“ hat jedes Fass seinen eigenen Jahrgangsreiz. Auch werden Obst-Edelbrände, Whiskykuchen, Pralinen sowie weitere Feinkostartikel in Verbindung mit der Whiskyherstellung angeboten.



Das Lokal „Zur blauen Maus“ ist die Ideale Anlegestelle für neugierige Landratten, Meerjungfrauen, Seebären, Nixen und alle die, die eine gemütliche Hafenatmosphä-re zu genießen verstehen. Erleben Sie die urige, maritime, Atmosphäre und genießen Sie norddeutsche, sowie weitere kulinarische Spezialitäten. Sie erwartet ein, mit originalen maritimen Accessoires liebevoll eingerichtetes Lokal. Lassen Sie sich für einen Abend, gerne mit einer geführten Destillierbesichtigung (auf Voranmeldung), in die längst vergangene Epoche der Seefahrerromantik entführen...

Leinen los, peilen Sie es an: 49 Grad 46'28" nördliche Breite, 11 Grad 02'05" östliche Länge. Auch Landratten sind willkommen! Passend zu diesem besonderen seemännischen Flair wird Whisky aus Deutschlands ältester Single Malt Destillerie für den außergewöhnlichen „Syl-ter Tide Whisky“ hergestellt. Abgefüllt in Fässern aus deutscher Eiche werden diese am Meeresboden vor Sylt verankert und so für einige Monate Neptuns Reich übergeben. Durch die Gezeiten von Ebbe und Flut, der ewigen Winde und der rauen See verleiht dem edlen Tropfen sein einzigartiges unverwechselbares Aroma.

Ein Whisky nicht nur für Seebären!

Möchten Sie Ihre Urlaubstage in der ältesten deutschen Single Malt Whisky-Destillerie verbringen?

Jetzt NEU:

Angebot von Ferienwohnungen

Nähere Informationen auf unserer Homepage

Single Malt Whisky-Destillerie
& maritime Gaststätte
BLAUE MAUS
Deutschlands älteste
Single Malt *seit 1983*
Whiskydestillerie



Bamberger Straße 2 91330 Eggolsheim-Neuses
Telefon (0 95 45) 74 61 Telefax (0 95 45) 5 04 08
www.fleischmann-whisky.de

Das „Herz der Fränkische Schweiz“



HERZLICH WILLKOMMEN ZUM 700JÄHRIGEN STADTJUBILÄUM 2023!

Ebermannstadt, mit seiner „Insel-Altstadt“, ist ein Ort zum Wohlfühlen. Der mit Kastanien gesäumte Marktplatz und die Gaststätten laden zum Verweilen ein. Erleben Sie bei einem Stadtspaziergang die verwinkelten Gassen, das Wasserschöpftrad an der Wiesent und einen „Insel-Rundweg“, der Sie um den alten Stadtkern führt. Mit den Ebser Waldsofas lernen Sie die Lieblingsplätze der Ebermannstädter kennen.

Ein Grund zum Feiern ist das Stadtjubiläum „700 Jahre Stadt Ebermannstadt“. Vorträge, Konzerte und Veranstaltungen stehen im Zeichen des Jubiläumsjahres und seiner Geschichte. Das Heimatmuseum Ebermannstadt begleitet in einer Sonderausstellung

das Stadtjubiläum und feiert gleichzeitig sein eigenes 100jähriges Bestehen.

Eine Zeitreise unternehmen Sie mit den Fahrten der Museumsbahn Ebermannstadt-Behringersmühle. Von Mai bis Ende Oktober fahren die historischen Züge ab Bahnhof Ebermannstadt auf der 16 km langen Strecke durchs Wiesenttal. Mit dem ÖPNV erreichen Sie die nahe und ferne Ausflugsziele in der Fränkischen Schweiz. Unternehmen Sie Wanderungen und Radtouren, spielen Sie Golf, erleben Sie die Fränkische Schweiz bei einem Schnupperflug und erfrischen Sie sich im frischen Nass des Familienbades EbserMare.

Hier sein lohnt sich!

KONTAKT:

Touristinformation Ebermannstadt
Am Marktplatz 18
91320 Ebermannstadt
Tel.: 09194 506-40 und 9799444,
E-Mail: touristinfo@ebermannstadt.de,
tourismus.ebermannstadt.de und
www.ebermannstadt.de



- **Stadtjubiläum 700 Jahre Stadt Ebermannstadt**
- **Heimatmuseum Ebermannstadt**
- **Fahrten mit der Dampfbahn Fränkische Schweiz**
- **Familienbad EbserMare**
- **Planetenwanderweg Feuerstein und „Wald-Klima-Pfad“**
- **„Insel-Rundweg“ und Ebser Waldsofa-Rundgang**



Familienbad Ebermannstadt

www.ebsermare.de
Tel. 09194/7391-44

Eckersdorf

Geschichte und Natur



DAS TOR ZUR FRÄNKISCHEN SCHWEIZ

Westlich von Bayreuth gelegen bietet Eckersdorf (mit seinen Ortsteilen Donndorf, Oberwaiz, Eschen, Neustädtlein und Busbach) ein Wanderwegenetz von über 100 km, das Sie schnell ins Herz der Fränkischen Schweiz mit ihrer herrlichen Landschaft führt.

Hier können Sie Natur pur erleben: erholen Sie sich vom Stress des Alltags bei einer Wanderung durch Wiesen und Wälder entlang eindrucksvoller Felsformationen! Eckersdorf liegt zudem am Jean-Paul-Weg, der Sie in Joditz bei Hof beginnend über die Eremitage in Bayreuth zu unserem Schloss und Park Fantaisie und weiter bis Sanspareil führt. Schloss Fantaisie wurde im 18. Jahrhundert von Markgrafentochter Erzherzogin Elisabeth Friederike Sophie erbaut. Heute beherbergt es ein Gartenkunstmuseum – das erste seiner Art in ganz Deutschland! Veranstaltungen wie Konzerte oder Theateraufführungen werden vor dieser wunderschönen Kulisse zu einem ganz besonderen Erlebnis! Und verpassen Sie nicht die herrliche Wasserkaskade im Park, die zu jeder vollen Stunde läuft! Eine der Hauptattraktionen von Schloss Fantaisie ist die originalgetreue Nachbildung des Spindler-Kabinetts – einem Raum, der ganz mit Intarsien gestaltet wurde. Das Original befindet sich heute im Bayerischen Nationalmuseum München und hätte einen Transport in sein ursprüngliches Heim nicht überlebt. Die Nähe zur Festspielstadt Richard Wagners und zum Fichtelgebirge eröffnet Ihnen viele weitere Möglichkeiten der aktiven Freizeitgestaltung.

KONTAKT:

Touristinfo Eckersdorf, Bamberger Str. 30, 95488 Eckersdorf
Tel.: +49 (0)921 7353-41, Fax +49 (0)921 7353-33
E-Mail: touristinfo@eckersdorf.bayern.de
www.eckersdorf.de

- **Schloss und Park Fantaisie Donndorf** mit Gartenkunstmuseum
- **Jean-Paul-Weg**
- **Neues Ausflugsziel:** Walderlebnispfad Waldhütte



Genießen Sie in gepflegter Atmosphäre hervorragende Küche mit aufmerksamem Service. In unserem Hotel werden Sie sich, dank komfortabler Gästezimmer und einer kleinen Wellness-Anlage, wohlfühlen. Wenn Sie wünschen, runden unsere selbstgebrannten Schnäpse den Tag zu Ihrer Zufriedenheit ab.

Herzlich willkommen bei uns!

HOTEL-GASTHOF RESENGÖRG

Georg und F. Schmitt OHG · Hauptstr. 36 · 91320 Ebermannstadt
Tel. 09194-73930 · Fax 09194-739373 · info@resengoerg.de

Schwanenbräu

Hotel - Restaurant - Brauerei - Brennerei



Am Marktplatz 2-4
91320 Ebermannstadt
Telefon 09194 209
www.schwanenbraeu.de



GÄSTEHAUS SCHWANEN

Suiten - Ferienwohnung - Zimmer

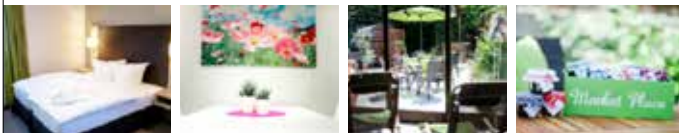

Georg Wagner Strasse 15
91320 Ebermannstadt
Telefon 09194 8505
www.gaestehaus-schwanen.de

Der Brauereigasthof Schwanenbräu & das Gästehaus Schwanen freuen sich auf ihren Besuch.

Ihre Familie Dotterweich & Familie Merz mit Team

MIT VOLLDAMPE IN DIE FRÄNKISCHE SCHWEIZ!

Die Museumsbahn Ebermannstadt - Behringersmühle ist Ihr Ausflugsziel im Herzen der Fränkischen Schweiz und Ausgangspunkt für viele Wanderungen rechts und links der Wiesent. Genießen Sie eine Fahrt mit der Museumsbahn jeden Sonn- und Feiertag vom 1. Mai bis Ende Oktober!

Fahrpläne und weitere Informationen an den Bahnhöfen und Touristinfos, online www.dampfbahn.net und Tel. 09194/ 725175
DAMPFBahn FRÄNKISCHE SCHWEIZ E.V.
Bahnhofplatz 1, 91320 Ebermannstadt



Natur erleben, Kultur genießen, genüsslich einkehren!



Hier möchte man bleiben, im malerisch gelegenen Obertrubach oder im ausdrucksvollen Luftkurort Egloffstein mit seiner 1000-jährigen Burg.

ES GIBT VIEL ZU SEHEN, ZU BESTAUNEN UND ZU ERLEBEN.

Sicherlich können Sie sich ausmalen, wie die Laubbäume im Herbst mit dem Blau des Himmels um die Wette leuchten. Dann ist das Trubachtal im wahrsten Sinne des Wortes Feuer und Flamme, ja „wie verzaubert“.

Burg Egloffstein, Ruinen, Mühlen und Felsen...

Genießen Sie die Aussicht von der tausendjährigen Burg Egloffstein oder von den Burgruinen Bärnfels und Wolfsberg und erleben Sie die geschichtsträchtigen Räume bei der Führung mit dem Burgherrn.

Erkunden Sie das felsenreiche Tal, das Sie entlang der Trubach vorbei an alten Mühlen, durch Fachwerk Dörfer hin zu weiteren Aussichtspunkten führt.

Gastronomie und Gastgeber

Unsere Gastronomen bieten fangfrischen Fisch, krosse Schäuferla und süffiges Bier aus kleinen fränkischen Brauereien auf ihren Speisekarten. Grillabendende und saisonale Speisekarten wie z. B. in den Kren,- oder Bierwochen runden das kulinarische Angebot ab. Freundliche Gastgeber laden zum Bleiben im Trubachtal ein (auch Gruppen- und Familienunterkünfte).

Wildpark Hundshaupten

Mehr als 40 Wildtierarten und 20 Haustierarten leben in der abwechslungsreichen, weitläufigen Parklandschaft. Naturnahe Wanderwege, Naturlehrpfad, Spielplatz mit Bachlauf und die Wildpark-Schänke gehören dazu. Am Wochenende Greifvogelschau und moderierte Wildtierfütterungen

Wanderparadies Trubachtal

Entdecken Sie das Trubachtal auf ganz besondere Weise beim Wandern auf dem insgesamt 500 Kilometer umfassenden, abwechslungsreichen Qualitätswegenetz

des Wanderparadieses Trubachtal. 36 Orte im und ums Trubachtal wurden eingebunden in das Wanderparadies Trubachtal. Das Wanderbuch mit Wanderkarte hilft bei der Planung ihrer Wanderung und informiert über Orte, Wander- und Einkehrmöglichkeiten. Unverkennbar ist jedoch die Wegpflege und die Beschilderung nach Qualitätskriterien. Auch der Frankenweg führt durch das Wanderparadies Trubachtal, er ist qualitativ bezeichnend. Jede Menge Wanderspaß versprechen auch die vielen Themenwege im Wanderparadies Trubachtal.

Aktiv- und Gesundheitspark Trubachtal

Bewegung ist das Ziel im Aktiv- und Gesundheitspark Trubachtal. Dort wurden 11 Touren, verschiedener Schwierigkeiten miteinander vernetzt und wieder neu beschildert. Die 85 km Strecken stehen für Sportarten aller Art zur Verfügung.

Bedeutendes Kletter- und Bouldergebiet

Das Trubachtal ist eines der besten Kletterziele Deutschlands, mit hunderten einfachen bis hochalpinen Routen.

Kletter-Infozentrum Trubachtal

Wissenswertes zur Kletterregion Frankenjura erfahren Interessierte im Kletter-Infozentrum Trubachtal mit Erlebnisspielplatz.
www.kletterinozentrum.de

Lichterprozession zur Ewigen Anbetung in Obertrubach

Viele sind von der wunderbaren Atmosphäre hingerissen, wenn tausende Lichter Obertrubach anlässlich der Lichterprozession am 3. Januar erhellen.

Führungen u.a.

Egloffstein: Ortsführung, Geschichtlicher Spaziergang, Felsenkellerführung (für Kinder mit Schatzsuche), Mühlenmuseumsführung, Brauereien- und Brennereiführungen, Lagerfeuer mit Stockbrot. Im Winter: Fackelwanderungen mit Glühwein, Schlittenverleih und Eisstockschießen.

Obertrubach: Genusswanderung, Osterbrunnenwanderung, Geschichtlicher Spaziergang, Kräuterwanderung, Kinderwanderungen.

Das Trubachtal ist kulturell und kulinarisch ein Erlebnis und landschaftlich eine Augenweide! Also verlassen Sie ihren grauen Alltag und tauchen Sie ein in die Bilderbuchlandschaft des Trubachtals.

KONTAKT:

Tourist-Information Egloffstein,
Felsenkellerstr. 20, 91349 Egloffstein
Tel.: +49 (0)9197 202
Fax: +49 (0)9197 62 54 91
E-Mail: egloffstein@trubachtal.com
www.trubachtal.com

Tourist-Information Obertrubach,
91286 Obertrubach
Tel.: +49 (0)9245 98 80
Fax: +49 (0)9245 988 20
E-Mail: obertrubach@trubachtal.com
www.trubachtal.com

- **Kletter-Informationszentrum,**
Lichterprozession 3. Januar
- **größter Osterbrunnen der Welt,**
Kirschblütenmeer
- **Wildpark, Brauereien und**
Brennereien

DAS AUSFLUGSZIEL FÜR FAMILIEN!

Öffnungszeiten:

Sommer: 9-18 Uhr (letzter Einlass 17 Uhr)
Winter: 10-17 Uhr (letzter Einlass 16 Uhr)

NATUR UND TIERE ERLEBEN...

Tierpatenschaft
Werden Sie Pate für eine Tierart –
Ihre Unterstützung kommt allen
bei uns gehaltenen Tieren zugute!

Geschenktipp:
Eintrittskarten
oder Souvenirs
–
bei uns finden
Sie das ideale
Geschenk für
jeden Anlass!

www.wildpark-hundshaupten.de



FAHRRADVERLEIH DER PENSION MÜHLE

Herzlich willkommen beim Fahrradverleih der Pension Mühle im Luftkurort Egloffstein. Im Angebot sind neben Elektrofahrrädern für Straße und Gelände auch verschiedene Fahrräder ohne Motor, Kinderfahrräder und -sitze sowie ein Kinderfahrradanhängler.

Bereits an Ostern 1992 zogen die ersten Drahtesel mit Elektroantrieb bei uns in der Pension Mühle ein. Damals war das Hercules-Electra das erste serienmäßig gebaute Elektro-Fahrrad der Welt. Seither war der technische Fortschritt nicht aufzuhalten. Unsere leistungsstarken E-Bikes sind stets auf dem neuesten Stand der Technik und werden regelmäßig durch modernere Modelle ersetzt.

Wer mit dem Elektroauto oder dem eigenem E-Bike anreist, kann dies bei uns an der 1. Stromtankstelle Bayerns wieder

aufladen. Als besonderes Highlight bieten wir gemeinsam mit den ausgebildeten Kulturführern Max Falk und Doris Philippi geführte E-Bike Touren durch die Fränkische Schweiz an. Durch den Elektroantrieb sind die Steigungen auch für ungeübte Fahrer gut zu bewältigen. Nebenbei erfährt man allerlei Interessantes über die Region. Die Elektrofahrräder können entweder bei uns ausgeliehen oder selbst mitgebracht werden.

KONTAKT:

Pension Mühle
Talstr. 10, 91349 Egloffstein
Tel.: +49 (0)9197 1544
Fax: +49 (0)9197 554
E-Mail: info@pension-muehle.com
www.pension-muehle.com



Pension Mühle Egloffstein, Zimmer, Ferienwohnungen und Fahrradverleih

GASTHOF FRÄNKISCHE SCHWEIZ

Der Gasthof Fränkische Schweiz wird als Familienbetrieb bereits seit über 100 Jahren in Obertrubach, im landschaftlich wunderschönen Trubachtal geführt.

Wir, Familie Maier führen den Gasthof jetzt in der vierten Generation und haben uns der Erholung und dem Wohlbefinden der Gäste verschrieben, die hier noch Gastlichkeit in familiärer Umgebung und in guter fränkischer Tradition erleben können.

Unser Haus ist für Gruppen bestens geeignet. Selbstverständlich mit Gruppenermäßigung.

„Im Bemühen für das Wohl unserer Gäste bieten wir auf Wunsch für Sie vom gemütlichen Abend mit Einlagen über Lichtbildvorträge über die fränkische Schweiz, bis hin zur Ausflugsfahrt mit Reiseleiter oder der besonderen Empfehlung therapeutischer Wanderwege alles, um Ihnen einen erlebnisreichen und erholsamen Urlaub zu ermöglichen“. Unser Haus bietet Ihnen 19 Komfort-Doppel- und 5 Einzelzimmer (überwiegend mit Balkon), alle mit Dusche,

WC und TV-Anschluss, Aufzug, Sonnenterrasse, Fitness- und Spielraum für unsere Pensionsgäste.

Die gemütlichen, rustikal eingerichteten Gasträume mit 50, 40 und 35 Sitzplätzen, sowie eine Terrasse, stehen für Reisegruppen, Feiern, Feste und Betriebsausflüge zur Verfügung. Ein Personenaufzug erleichtert vor allem den Senioren unter unseren Gästen den Aufenthalt in allen Räumen. Ein gelungenes Ambiente, Sauberkeit und Gastlichkeit haben in unserem Haus Tradition. Mit kulinarischen Köstlichkeiten und fränkischen Spezialitäten aus unserer staatlich prämierten Küche, verwöhnen wir Sie gerne. Als gelernter Koch regiert in der Küche Edmund Maier und sorgt für die Gaumenfreuden seiner Gäste. „Küche und Keller in bester Qualität zum Wohl des Gastes, war schon immer unser Anliegen“. Für dieses Bestreben gepflegter Gastlichkeit in fränkischer Tradition wurden Haus und Küche ausgezeichnet.

Ruhetage: Mittwoch ab 14 Uhr und Donnerstag



Gasthof Fränkische Schweiz

KONTAKT:

Gasthof „Fränkische Schweiz“
Bergstraße 1
91286 Obertrubach
Tel.: +49 (0)9245 218 oder
+49 (0)9245 983751
Fax: +49 (0)9245 283 oder
+49 (0)9245 983752
E-Mail: gasthof.maier@gmx.de

GASTHOF ALTE POST



Gasthof Alte Post, Obertrubach

Unser Haus liegt in der Ortsmitte von Obertrubach, am Beginn des reizvollen Trubachtales

Mit reichhaltiger, einheimischer Küche und Spezialitäten aus dem Umland würden wir Sie gerne verwöhnen. Genießen Sie die persönliche Atmosphäre des Hauses in den gemütlichen Gasträumen. Unser Gasthof ist bestens geeignet für Familienfeiern und Reisegruppen und verfügt über 25 Doppel- und 15 Einzelzimmer, zum teil rollstuhlgeeignet, mit TV, WLAN, Aufzug und Sonnenterrasse. Für unsere Pensionsgäste bieten wir ein reichhaltiges Frühstücksbuffet.

KONTAKT:

Gasthof – Pension „Alte Post“
Familie Ritter, Trubachtalstr. 1
91286 Obertrubach
Tel.: +49 (0)9245 322
Fax: +49 (0)9245 690
E-Mail: familie@postritter.de
www.postritter.de

Markt Eckental



PERFEKT FÜR AKTIVURLAUB UND STÄDTETOUREN

Eingebettet ins weite Tal der Schwabach und ihrer Zuflüsse liegt Eckental zwischen den umliegenden Höhenzügen wie in einer Wiege. Seine Kernorte schmiegen sich in die Ebene, andere Orte ziehen sich die Hänge hinauf, die im Frühjahr weiß leuchten von den Blüten der Kirschbäume und im Winter vom Schnee. Fast genügt es, hier auf einer Bank zu sitzen und den Blick über die Dörfer schweifen zu lassen. Oder man entdeckt für sich die Wälder und Auen, die Felder und Wiesen zum Wandern und Radeln, Reiten, Joggen, Rodeln oder Drachen steigen lassen.

KONTAKT:

Markt Eckental
Rathausplatz 1
90542 Eckental
Tel.: 09126 90 30
Fax: 09126 57 54
touristinfo@eckental.de



Das in der südlichen Fränkischen Schweiz gelegene Trubachtal lädt Sie ein, in einzigartiger Natur zur Ruhe zu kommen.

- Über 500 km gut markierte Wander- und Themenwege
- Wildromantische Felsenlandschaft mit zahlreichen Kletterfelsen
- Historische Mühlen und Grenzsteine
- Burgen und Burgruinen
- Wildgehege Hundshaupten
- Kletter - Infozentrum Obertrubach
- Hervorragende Gastronomie und gemütliche Unterkünfte
- Für Gruppen geeignet

TOURIST-INFO EGLOFFSTEIN

Felsenkellerstraße 20
91349 Egloffstein

09197 - 202
egloffstein@trubachtal.com
www.trubachtal.com



TOURIST-INFO OBERTRUBACH

Teichstraße 5
91286 Obertrubach

09245 - 988 0
obertrubach@trubachtal.com
www.trubachtal.com



Die Zeit vergessen – Kraft tanken – den Urlaub genießen

Am Preuschens Hof finden Sie leckere Destillate, prickelnden Charlemagner, frisches Holzofenbrot und neue lichtdurchflutete Ferienwohnungen.

Edelbrandbrennerei & Ferienwohnungen

Fam. Erlwein · Hundsboden 21a · 91349 Egloffstein

Telefon 09197-1698 · www.brennerei-fraenkische-schweiz.de



BRENNEREIFÜHRUNG



Ihr Brennmeister
Klaus Brück

Brück

EDELSTE
DESTILLATE

BIEBERBACH IN DER „Fränkischen Schweiz“



Die Edelbrennerei

Tel.: 0172 8138093

Herzlich willkommen

Brennereiführung ab 1 Person möglich.

Wir sind fast immer für Sie da, mit oder ohne Termin.

Egal ob beim Wandern, Radfahren oder auf der Durchreise.

www.brennerei-brueck.com

OT-Bieberbach 69 a
91349 Egloffstein

E-Mail: info@brennerei-brueck.com



Wir freuen uns, auf Ihren Besuch.

Café Bäckerei MÜLLER

Obertrubach • Pfarrer-Grieb-Weg 7
Tel.: 09245/447

Besuchen Sie unser gemütliches Café in Obertrubach und lassen Sie sich von uns mit täglich frischem Feingebäck und Kaffee verwöhnen!

Dienstag bis Freitag : 6.30 Uhr - 12.00 Uhr / 13.00 Uhr - 18.00 Uhr
Samstag : 6.30 Uhr - 13.00 Uhr / Nachmittags Geschlossen!
Sonntag u. Feiertage : 13.00 Uhr - 17.00 Uhr geöffnet

info@cafe-baekerei-mueller.de • www.cafe-baekerei-mueller.de

Folgen Sie uns auf Facebook & Instagram

Hier postet unsere Franziska Forelle Neues & Schönes aus der Fränkischen.

#diefränkische fraenkische fraenkische.schweiz

Gräfenberg, Hiltpoltstein, Weißenhohe



klettersucht
KLETT- & BERGSPO RTSCHULE

BERGSPORT FRÄNKISCHE SCHWEIZ

www.klettersucht.de

PETER BAYER
Staatlich geprüfter Berg- & Skiführer
Mobil 0179. 509 34 37



HERZLICH WILLKOMMEN BEI UNS IN GRÄFENBERG, HILTPOLTSTEIN UND WEISSENOHE!

Schon von weitem ist Hiltpoltstein zu erkennen. Die imposante Burg prägt das Ortsbild und ragt weit über die Häuser hinaus. Das historische Torhaus und viele aufwändig renovierte Häuser ergeben ein liebevolles, einzigartiges Ambiente. Das sich anschließende Großenhoher Tal mit den berühmten „Drei Zinnen“, sowie ein Naturlehrpfad mit Erhebungen bis über 600 m laden zum Wandern und Verweilen ein. Auch Sportbegeisterte kommen beim Klettern z.B. in Almos ganz auf ihre Kosten. Traumhafte Nordic-Walking Routen lassen Sie die Natur spürbar erleben.

Weißenohe ist bekannt durch die Lillachquelle, die ihren Ursprung in einem nahe gelegenen Buchenwald hat. Im Laufe der Zeit haben sich eindrucksvolle Sinterterrassen gebildet. Der Weg entlang dieses einmaligen Naturdenkmals ist zu allen Jahreszeiten empfehlenswert. In Weißenohes Mitte steht die mächtige Klosteranlage mit Klosterbrauerei, welche die älteste, aktive Brauerei in Oberfranken ist. Erleben Sie

Weißenohe auch als Einstiegspunkt für den Brauereiwanderweg „5-Seidla-Steig ©“. Nach einer ausgiebigen Wanderung laden die Gaststätten mit ihrer typischen, fränkischen Küche zur Einkehr ein.

Das charmante, mittelalterliche Städtchen Gräfenberg mit seinem historischen Stadtkern ist Ausgangspunkt vieler schöner Wanderungen in die Fränkische Schweiz. Es lohnt sich den Weg vom Bahnhof in die Altstadt über den idyllischen Stadtgraben zu nehmen. Den Marktplatz schmücken das Historische Rathaus mit dem Nürnberger Erker, das aufwändig bemalte ehemalige Hotel „Zur Post“ sowie das sogenannte Geburtshaus des Ritter Wirnt von Gravenberg. Das Bierbrauen ist in der Region Tradition. Alleine in den drei Gemeinden gibt es fünf Brauereien (5-Seidla-Steig), mehrere Brennereien und viele gemütliche Gaststätten. Sie haben unzählige Möglichkeiten hier Ihre Freizeit zu gestalten und unvergessliche Momente zu erleben. Wir freuen uns auf Sie!

KONTAKT:

Tourist Information der Verwaltungsgemeinschaft Gräfenberg:

Marktplatz 1, 91322 Gräfenberg
Tel.: +49 (0)9192 709-49
Email: tourismus@graefenberg.de

**Tourismusverein
Südliche Fränkische Schweiz e. V.**
info@suedliche-fraenkische-schweiz.com
www.suedliche-fraenkische-schweiz.com

Unsere Region steht für:

- wandern
- mountainbiken
- radfahren
- klettern
- feiern
- genießen
- Natur erleben
- uvm.



Brauerei Friedmann
- Gräfenberg

Wir freuen uns auf Ihren Besuch!

Gasthof „Zum Goldenen Stiefel“

„Friedmann's Bräustüberl“
Montag, Dienstag und Mittwoch Ruhetag
oder von April bis Oktober
in unserem Biergarten „Zum Bergschlößchen“
Freitag bis Sonntag und am Feiertag geöffnet

Brauerei Friedmann • Jägersberg 16 • 91322 Gräfenberg
Telefon 09192/318 • www.brauerei-friedmann.de



**Brauerei-Gasthof
Lindenbräu**

Am Bach 3
91322 Gräfenberg
Tel. 09192 348



Weitere Informationen und
Öffnungszeiten erhalten Sie auf
www.lindenbraeu.de

Forchheim

Jedes » ECKLA «
liebenswert fränkisch!



ZEIT FÜR KULTUR, GENUSS, BUMMELN, BIERKELLER UND VERANSTALTUNGEN

Wer nach Forchheim reist, begibt sich auf eine spannende Zeitreise. Als eine der ältesten Städte Frankens hat sich der bayerische Genusort Forchheim mit seinen vielen Fachwerkhäusern und der fürstbischöflichen Festungsanlage ein historisches Erscheinungsbild vom Mittelalter bis zum Barock bewahrt.

Einheimische wie auch Besucher erfreuen sich in Forchheim an der fränkischen Lebensart, die sowohl das rege Treiben in der Innenstadt als auch das gemütliche Zusammensein bei kühlem Bier und fränkischen Spezialitäten auf den Forchheimer Kellern in sich vereint. Heute brauen noch drei familiengeführte Brauereien ihr gutes fränkisches Bier. Die geschichtliche Themenroute „WALK OF BEER“ lässt Sie in die Bierkultur Forchheims eintauchen. Forchheim wurde im Jahr 2018 offiziell als Bayerischer Genusort prämiert. Fränkische Regionalprodukte können Sie in verschiedenen Angeboten erleben, zum Beispiel bei einer Geniebertour, einer kulinarischen Bierverkostung oder beim Festival der Genüsse. Lassen Sie sich in eine einzigartige fränkische Genusswelt entführen und lernen Sie Forchheim von seiner leckersten Seite kennen! Die Tourist-Information bietet verschiedene Thementouren an: Altstadtführung, Bierkellerführung, Festungsanlagen Tour, Gambinusführung - eine Tour zu Forchheims Braukunst, Nachtwächterführung. Besuchen Sie die Stadt im Frühjahr zu einer Osterbrunnenfahrt, im Sommer zum Annafest - einem der beliebtesten und größten Volksfeste Frankens oder zur Weihnachtszeit.

KONTAKT:

Tourist-Information Forchheim
Kapellenstr. 16
91301 Forchheim
Tel.: +49 (0)9191 714-338
www.forchheim-erleben.de
tourist@forchheim.de



FORCHHEIM

Jedes » ECKLA «
liebenswert fränkisch.

Öffnungszeiten der Tourist-Info:

April bis Okt.: Mo – Fr: 09.00 – 17.00 Uhr, Sa: 10.00 – 13.00 Uhr
Nov. bis März: Mo – Fr: 09.00 – 17.00 Uhr

Veranstaltungshighlights 2023

- 04. - 05. Feb. 2023 Kellerwald Winterzauber
- 22. - 23. April 2023 Bierkeller-Saisoneroöffnung
- 26. Mai - 17. Sept. 2023 KulturSommerQuartier
- 13. - 14. Mai 2023 Kunsthandwerkermarkt
- 30. Juni - 02. Juli 2023 Afrika-Kulturtage
- 21. - 31. Juli 2023 Annafest
- 01. - 24. Dez. 2023 Weihnachtsmarkt

DER PILATUS HOF

LAND GUT GASTRO

In unserem Restaurant mit Biergarten erwarten Sie fränkische & vegetarische Köstlichkeiten sowie regionale Biere & Weine in gemütlicher Atmosphäre.

Oder genießen Sie unsere hausgemachten Kuchen & Torten oder ein reichhaltiges Frühstück & Brunch in unserem Hofcafé.

In unserem Hofladen haben wir zudem eine Auswahl an Obst- & Gemüsesorten aus unserem Familienbetrieb im Angebot.

Neben unseren regionalen Spezialitäten bieten wir Ihnen großflächige Räumlichkeiten für Seminare, Tagungen, Firmen- und Familienfeiern sowie Hochzeiten!

ADRESSE & KONTAKT

Pilatusring 32 – 91353 Hausen
Restaurant 09191 9792830
Hofladen 09191 9792832
info@derpilatushof.de
derpilatushof.de

HOFLADEN

Mo. – So. 9.00 – 19.00 Uhr
So. 9.00 – 18.00 Uhr

HOFCAFÉ

Mo. – So. 9.00 – 19.00 Uhr

GASTRONOMIE

Mo. – So. 9.00 – 11.00 Uhr Frühstück
ab 11.30 Uhr Mittagstisch
11.30 – 20.00 Uhr
durchgehend warme Küche
bis 22.00 Uhr geöffnet



SPACE BOWLING • ADVENTURE (MINI)GOLF

Sport und Freizeit,
2015 neu eröffnet
Adventure-Golf mit
18-Loch-Parcours
für Jung und Alt
Spacebowling

Friedrich-Ludwig-Jahn-Str. 14
91301 Forchheim
Telefon 0 91 91 / 28 05



Forchheim

Kaiserpfalz – Kulturpfalz



PFALZMUSEUM FORCHHEIM IMMER EINEN BESUCH WERT!

Mitten in der historischen Altstadt Forchheims befindet sich das Pfalzmuseum in der „Kaiserpfalz“, dem fürstbischöflichen Schloss aus dem 14. Jh. Eindrucksvolle Architektur und bedeutende Wandmalereien aus dem Spätmittelalter erheben das Haus zu einem „Denkmal von nationaler Bedeutung“.

4 Museen unter 2 Dächern können Sie bei uns besichtigen: Das **Archäologiemuseum Oberfranken** erzählt von der ersten Besiedlung 500.000 v. Chr. mit den Neandertalern bis an die Schwelle der Neuzeit im 18. Jahrhundert. Sagenhaft der kulturelle Reichtum der Fundlandschaft Oberfrankens!

1200 Jahre Stadtgeschichte zum Anfassen, zum Nachdenken, zum Erfahren, zum Erleben: in neun Stadtbildern im **Stadtmuseum** erfahren Sie, wer in der Stadt etwas zu sagen hatte, warum die



Bauern plötzlich rebellisch wurden, warum Forchheim so dicke Stadtmauern hat, was in der „Reichskristallnacht“ geschah oder was die Vertriebenen auf ihrer Flucht erlebten.

Tracht erlebt heute überall eine Wiederbelebung auf Kirchweihen und Festen, aber woher kommt sie eigentlich? Unser **Trachtenmuseum** zeigt die Originale, erklärt die Ursprünge der Trachten und ihrer letzten Trägerinnen im Forchheimer Umland und zeigt Möglichkeiten, wie man auch heute jedem Dirndl mühelos die Schau stehlen kann!

Kanonendonner und Belagerung: wie beklemmend die Lage im Dreißigjährigen Krieg war und warum Forchheim so eine starke Festung war, erzählt das **Erlebnismuseum Rote Mauer**. Am authentischen, historischen Platz, in einer Kasematte aus dem 16. Jahrhundert, lassen Texttafeln und Hörspiele den Alltag in einer bedrohten Stadt wieder auferstehen.

Die „Kaiserpfalz“ ist „**Kulturpfalz**“: Sonderschauen, Konzerte, Theater, Kunsthandwerkermarkt, Afrika-Kulturtag und **museumspädagogische Programme** machen sie zum lebendigen Ort der kulturellen Begegnung.

KONTAKT:

Pfalmuseum Forchheim
Kapellenstr. 16
91301 Forchheim
Tel.: +49 (0)9191 714-327
Fax: +49 (0)9191 714-375
E-Mail: kaiserpfalz@forchheim.de
www.kaiserpfalz.forchheim.de

- **Kostbare, spätgotische Wandmalereien**
- **Archäologische Spitzenobjekte**
- **Erlebnismuseum Rote Mauer**

KAFFEE-RÖSTEREI Bogatz



Kaffee-Rösterei Bogatz
91301 Forchheim
Holzstr. 10
Tel.: 09191 6155030



www.kaffeeoesterei-bogatz.de

ARIVO APARTHOTELS



Im ARIVO Aparthotel findest Du Wohnraum exakt für Deine individuellen Bedürfnisse. Vier verschiedene ROOMS & APPS warten auf Dich. Alle Einheiten sind buchbar - von einer Nacht bis zu sechs Monaten.

GUTLANDS MEET & EAT

Wir sind eigentlich immer "in the mood for food". Du auch? dann komm vorbei! Das GUTLANDS befindet sich im Erdgeschoss des ARIVO Aparthotels. Unsere großen und kleinen Gaumenfreuden warten schon auf Dich.



☎ 09191/9504200 ✉ info@arivo.de
Bayreuther Straße 1, 91301 Forchheim

Königliche Badefreuden: Für alle. Das ganze Jahr.



Erlebnis-Hallenbad

3 moderne Erlebnisrutschen, Hallen-Erlebnisbecken, Schwimm- und Lehrschwimmbecken, Familienbecken



Saunalandschaft

Nordisch gestalteter Saunagarten mit Saunen aus arktischem Keloholz; Dampfbad, Erlebnisdusche und 4 Saunen: Trockensauna, Kräuter-Sauna, Erdsauna, Aufguss-Sauna



Freibadpark

Außen-Erlebnisbecken, Nichtschwimmerbecken, 50-Meter-Becken, Wasserspielgarten, knapp 12.000 m² idyllische Parkanlage mit umfangreichen Sportangeboten



Gastronomie

Strandbar im Park, Bistro im Hallenbad, Sauna-Bar

KönigsBad Forchheim · Käsröthe 4 · 91301 Forchheim · Telefon: +49 9191 34156-60
Anfahrt in Forchheim ausgeschildert, Parkplätze direkt am Bad · www.koenigsbad-forchheim.de



Das Ziel Deiner Wanderung!



the niu Hop – Designhotel in Forchheim

Chrom, Kupfer, Patina – das the niu Hop glänzt durch ein modernes Ambiente und viel Komfort. Zentral gelegen, ist das außergewöhnliche Hotel idealer Startpunkt für Entdeckungstouren durch die Altstadt, Fahrrad- oder Wanderrouten durch die Fränkische Schweiz und perfekter Treffpunkt für entspannte Businessstermine.

the niu Hop | Bahnhofsplatz 8 | 91301 Forchheim | Germany

the.niu.de | hop@the.niu.de | Jetzt buchen: +49 (0) 40 600 80 80 | Explore now:
Germany, UK, Netherlands, Austria | Find us on:    #theniuhotels

the
niu

Hausen



Tradition wird in Hausen großgeschrieben und wir sind stolz auf unsere über 1000-jährige Geschichte. Die landwirtschaftliche Prägung ist in Hausen noch immer sichtbar. Im Frühjahr wird in den Bauernläden und Verkaufsständen Spargel und Erdbeeren bester Qualität und über das Jahr viele eigene und regionale Produkte angeboten.

Hausen bietet neben Natur pur im und um den Ort herum Naherholungsmöglichkeiten direkt vor der Haustür. Über die Wanderwege des Projektes „Kulturerlebnis Fränkische Schweiz“ sind Hausen und Wimmelbach auch an dieses mit kulturellem Schwerpunkt geprägte Wanderwegsystem angeschlossen. Auf dem Wanderweg „Karp-



fen und andere große Fische“ (24,6 km) von Forchheim nach Hallerndorf erfahren Sie an fünf unterwegs liegenden Infotafeln auch sehr viel über Hausen und Wimmelbach. Die Gemeinde Hausen ist auch am Laufstreckennetz „Lauerlebnis Fränkische Schweiz“ angeschlossen. Vier ausgeschilderte Laufrunden starten in Hausen und zwei in Wimmelbach. Hausen liegt an der Regnitzachse und ist am Metropolregionsradweg angebunden. Vielfältige Radwege laden zu einer Radtour entlang des Main-Donau-Kanals ein.

Hier bietet sich auch ein Abstecher zu unserem Wasserschöpfrad an der Regnitz (Mai bis Oktober in Betrieb) an. Oder schauen Sie hier gleich noch in unserem Ortskern

beim Dorfmuseum im Greifenhof vorbei. Das Dorfmuseum in der Dr.-Kupfer-Straße 4 geht weit über das gängige Niveau kleinerer Heimatmuseen hinaus. Das sogenannte Greifenhaus wurde 1836 als bäuerliches Anwesen errichtet und stellt eines der schönsten Fachwerkbauten des Ortes dar. Es sind zahlreiche Exponate aus dem Bereich der religiösen Volkskunst zu bestaunen, auch mit beeindruckenden handgeschriebenen Gebetbüchern. Das Museum besticht durch eine großartige Sammlung historischer Trachten und ebenfalls von Interesse sind die zum Teil mit beachtlichem Aufwand hergestellten Hausener Möbel. Geöffnet ist das Dorfmuseum nach telefonischer Vereinbarung in der Gemeindeverwaltung unter der Nummer 09191/7372-0.

Im Sommer bietet die Gemeinde Hausen in Zusammenarbeit mit dem „Fränkischen Theatersommer“ auch Open-Air-Theaterveranstaltungen im Greifenhof-Gelände an. Hochkarätiges Theater mit einem schönen Ambiente. Auch der Weihnachtsmarkt im Greifenhof ist in der Adventszeit einen Besuch wert.

KONTAKT:

Gemeinde Hausen
Heroldsbacher Straße 51
91353 Hausen
Tel.: +49 (0)9191 7372-0
Fax: +49 (0)9191 7372-21
www.hausen.de
Einwohnerzahl: 3.815

Gößweinstein

Minigolfanlage



WILLKOMMEN AUF EINER DER SCHÖNSTEN MINIGOLFANLAGEN DEUTSCHLANDS. AUF DER MINIGOLFANLAGE IN GÖSSWEINSTEIN MIT HINDERNISBILLARD (PIT-PAT)

Kaum eine andere Anlage kann mit so einer Vielfalt von Baum und Pflanzenpracht glänzen wie unsere Minigolfanlage.

Mitten in einer Vielzahl von Bäumen und Sträuchern gibt es einen Kinderspielplatz und einen Biergarten. Mit schönen Sitzplätzen im Freien bietet die Minigolfanlage gerade im Sommer eine wahre Oase zum Entspannen für die großen und kleinen

Besucher. Die Gehwege rund um die Bahnen wurden so gestaltet das sie gut mit Kinderwägen, Gehwägen und Rollstühlen befahren werden können.

Zu unserem Ambiente gehört nicht nur eine über 10000 qm große parkähnliche Anlage sondern auch Dino Ernie, ein Triceratops aus dem Dinopark in Münchhagen. Auch Hunde dürfen bei uns auf die Anlage, wenn sie an der Leine geführt werden.



Nach einem anstrengenden Minigolf oder Pit-Pat Spiel können Sie bei uns noch mit einem Wein oder Bierchen den Tag ausklingen lassen.

Gegenüber der Minigolfanlage befindet sich das Gößweinsteiner Höhenfreibad, hier haben Gäste freien Eintritt und auch ein wunderschönes Ambiente zum Genießen.

KONTAKT:

Minigolfanlage Gößweinstein
Behringersmühlerstr. 3
91327 Gößweinstein
www.minigolf-goessweinstein.de
Tel.: +49 (0)09242 1718 od.
Mobil: +49 (0)160 6718077

Wir freuen uns auf Ihren Besuch!

Wander- und Schlemmerparadies der Fränkischen Schweiz



GLÜCKSMOMENTE IM LUFTKURORT GÖSSWEINSTEIN – EINFACH SCHÖN

Viele erlebnishungrige Touristen sind überwältigt von der wunderschönen Landschaft, die sich ihnen offenbart. Typisch für die fränkische Schweiz sind die hohen, schroffen Felsen aus Dolomitenkalk, die vor allem bei Kletterern sehr beliebt sind.

Wandern wird hier im Luftkurort groß geschrieben. Knapp 300 km markierte Wanderwege bieten ein Naturerlebnis der besonderen Art. Es geht auf verschlungenen Pfaden bergauf und bergab durch Mischwälder und unter bizarren Felsformationen hindurch. Besonders berühmt ist der Familienerlebnisswanderweg Walli Maus. Hier bekommen die Kinder spielerisch Impulse die Natur auf eigene Faust zu entdecken. Starterpakete mit Stoff und Stock zum Wanderbündel schnüren, Opferkerze, Papier und Buntstifte zum Bemalen, gibt es bei der Touristinfo und im Wallfahrtsmuseum.

In der Saison finden ein bis zweimal wöchentlich geführte Wanderungen statt, wie z. B. Waldbaden oder Kräuterwanderung.

Ein besonderes Highlight sind die wöchentlich stattfindenden Nachtwächterführungen, die durch das abendliche Gößweinstein führen. Dort erfährt man in fränkischer Mundart spannende und heitere Geschichten vom Ort. Kulinarik kommt in Gößwein-

stein auch nicht zu kurz. Jeden Donnerstag kann ein Bierdiplom erworben werden und vier Biersorten werden verkostet. Neu ist die „Frängische Dabba“ Führung mit verschiedenen typischen Kleinigkeiten zum Probieren. Seit 2018 darf sich Gößweinstein als einer von 100 Genusssorten Bayerns bezeichnen. Hier finden sie auch die höchste Dichte an Gaststätten in der Fränkischen Schweiz.

Kulturinteressierte müssen unbedingt die Barock-Basilika, die nach den Plänen des berühmten Architekten Balthasar Neumann zwischen 1730 und 1739 errichtet wurde, besichtigen. Jeden Freitag können sie sich vom Klang der 3000 Orgelpfeifen betören lassen.

Hoch über dem Ort thront eine weitere Sehenswürdigkeit, die Bürg Gößweinstein, welche wohl um das Jahr 1000 erbaut wurde. Sie, und damit auch Ort und Markt-gemeinde, erhielten ihren Namen vom Erbauer, Graf Gozwin.

Haben wir ihr Interesse geweckt, dann besuchen sie uns. Vorabinformationen erhalten sie auf unserer Homepage: www.ferienzentrum-goessweinstein.de oder persönlich bei uns in der Touristinfo oder telefonisch unter 09242/456. Wir freuen uns auf sie!

Luftkurort
Gößweinstein



Weilersbach



liegt eingebettet in schöne Waldgebiete am Eingangstor zur Fränkischen Schweiz zentral zwischen dem Ballungsraum Nürnberg, Erlangen, Forchheim und dem Erholungsgebiet der Fränkischen Schweiz direkt an der B 470. Besonders sehenswert ist die hoch über dem breiten Wiesenttal auf einem südlichen Bergvorsprung der Langen Meile gelegene St. Nikolauskirche zu Reifenberg, im Volksmund „Vexierkapelle“ genannt.

- Das Ensemble aus historischer Pfarr- und Wallfahrtskirche St. Anna mit historischem Pfarrhaus und der schön gestaltete Kirchenvorplatz mit Brunnen, das Rathaus der Gemeinde Weilersbach sowie die Maria-Hilf-Kapelle am Auerberg zählen zu den Sehenswürdigkeiten von Weilersbach.
- Das Annafest hat durch seine Wallfahrt von St. Anna Weilersbach nach Forchheim seinen Ursprung bei uns.
- Weilersbach bietet ein reges Vereinsleben mit über 30 Vereinen und vielen Festen, wie die Kirchweihen in Weilersbach und Reifenberg, die Musik- und Sportlerkerwa, das Backofenfest, Theatertage sowie den Adventsmarkt.
- Gemütliche fränkische Gaststätten mit Innen- und Außengastronomie laden Gäste aus nah und fern zum Verweilen ein.
- Ein Abenteuerspielplatz in Reifenberg ist für Kinder und Eltern (Aussicht) ein Highlight.



91327 Gößweinstein, Balthasar-Neumann-Str. 9



Im Familienbesitz seit 1907

- * Frische Küche nach Saison
- * Fränkische Schmankerln
- * Vegetarische Gerichte
- * Fränkische Fischgerichte
- * Fränkische Biere und eigene Hausbrände
- * Omas hausgemachte Blechkuchen

und unsere Spezialität: die Wallfahrertorte

Wir freuen uns auf Ihren Besuch!
Telefon: 0 92 42 - 2 07

CAROLA KUBIK
ORTSPITZ 45
91359 LEUTENBACH



Kräuterfee aus Leutenbach
Tel. 0170/7119385
EMAIL: KUBIKS@FREUNET.DE
www.kräuterfee-leutenbach.de



Berg-Gasthof Hötzelein Hotel***Restaurant & Café

Herzlich Willkommen im Familienbetrieb in fünfter Generation. Genießen Sie die Abgeschiedenheit eines kleinen fränkischen Bergdorfes mit Blick bis nach Bamberg und in den Steigerwald.

Erholen Sie sich in einem unserer 30 großräumigen, modern ausgestatteten Zimmer mit Balkon. Unser Hotel verfügt über Tagungsräume für erfolgreiche Konferenzen. Ausreichend Parkplätze und eine Ladestation für Elektroautos finden Sie in unserer kostenlosen Tiefgarage. In unserem Restaurant verwöhnen wir Sie mit fränkischer Küche und kreativen Köstlichkeiten aus frischen, regionalen Zutaten. Heimische Biere, ausgezeichnete Frankenweine sowie hauseigene Backspezialitäten wie unsere „Sprüchbeutel“ laden zum Schlemmen und Verweilen ein. Für große und kleine Familien- und Betriebsfeiern bieten wir Ihnen Räumlichkeiten für bis zu 80 Personen.

Wir sind idealer Ausgangspunkt für kurze Ausflüge oder Tagesreisen im Städtedreieck Bayreuth, Bamberg und Nürnberg. Erkunden Sie die idyllische Fränkische Schweiz mit ihren Burgen, Mühlen, Höhlen und Tälern. Traumhafte Wanderwege finden Sie direkt vor der Tür. Unsere aktuellen Öffnungszeiten finden Sie unter www.berg-gasthof.de.



Regensburg 10,
91358 Kunreuth
Tel.: 09199/8090
www.berg-gasthof.de
info@berg-gasthof.de

HÖTZELEIN 

Leutenbach



Sechs Dörfer vom Talgrund bis in die Berge der Fränkischen Schweiz,

Leutenbach und Dietzhof am Aufstieg zum Walberla

- traditionelle Kirchweihfeste und sehenswerte Trachtenstube
- historische Kapelle St. Moritz mit Einsiedelei und Wasserfall
- gemütliche Gasthäuser, Brauereien und Ferienwohnungen

Mittelehrenbach und Oberehrenbach

- inmitten von Streuobstwiesen, das Zentrum der vielen Brennereien
- Urlaubsquartiere, Gastronomie und Hofläden – frisch vom Baum

Ortspitz und Seidmar

- Bergdörfer mit ruhigen Ferienwohnungen und regionalen Produkten
- Sanfte Wanderwege mit großartigen Aussichtspunkten am Juraabbruch
- Hofläden, Schaubrennerei

- Kirchweihfeste - Wandern über Berg und Tal
- 3. Sonntag im Oktober: Tag der offenen Brennereien
- Entspannung und Erholung abseits der Alltagshektik

Kunreuth



Kunreuth, Weingarts, Ermreus, Regensberg – reizvoll im oberen Trubbachtal gelegen, zwischen Ehrenbürg und Hetzleser Berg.

- Idyllische Fachwerkensembles, Egloffsteinsches Wasserschloss Kunreuth, Lukas-Kirche Kunreuth, Pfarrkirche St. Georg Weingarts, mittelalterliche Burgkapelle St. Margaretha Regensberg, Fernblick von Regensberg über das Albvorland.
- Historischer Rundweg „Spurensuche Kunreuth“ mit Thementafeln zu Landschaft und Geschichte. Der Weg „Spurensuche Kunreuth“ im Gemeindeteil Kunreuth ist barrierefrei. Inhalte können per QR Code nicht nur in schriftlicher Form sondern auch als „Hörbeitrag“ abgeholt werden.
- Rundweg durch die Gemeinde Kunreuth auf dem regionalen Wanderweg „Kulturerlebnis Fränkische Schweiz“
- www.gemeinde-kunreuth.de

- lebendige Dörfer
- Kultur und Geschichte erfahren
- Natur genießen

Brennerei



Peterhof



Gerhard Reichold
Ortspitz 14, 91359 Leutenbach
Tel.: +49 (0)9197 917
www.reichold-peterhof.de
info@reichold-peterhof.de

- Brennerei
- Probierstube
- Ferienwohnung

FRÄNKISCHES GENIEßERLAND
„WALBERLA“



Fränkisches Genießerland
rund ums Walberla – www.walberla.de

Hotels, Gasthäuser, Tagungslokale, Bierkeller und Biergärten, Ferienwohnungen und Gästezimmer, Handwerker und Dienstleister – alle sind für Sie da!

Tourismussverein rund ums Walberla-Ehrenbürg e. V.
91359 Kunreuth, Regensberg 10, Tel. 09199 80998



Bamberg Bayreuth



Haus am Kirschgarten

*** / **** Ferienwohnungen

Seidmar am Walberla, Tel. 09197 625090

www.ferienwohnungen-pfefferle.de

Forchheim Nürnberg

Ihre Frankenreise nach Maß



Gruppenreisen für Genießer durch die Fränkische Schweiz

Ich plane, organisierere – Sie genießen!

www.genussbotschafter-pfefferle.de

Tel. 09197 625090

***** und **** Sterne**

Ferienwohnungen und Edelbrennerei

Der Hof mit besonderer Atmosphäre und prämierten Destillaten



Waltraud Dahlmann-Schmidt
OT Mittelehrenbach 34
91359 Leutenbach
Tel.: 09199 208
www.dahlmann-schmidt.de
info@dahlmann-schmidt.de

Pinzberg - Gosberg



- wo der Reisende schon die Fränkische Schweiz erahnt, schmiegen sich die Dörfer Pinzberg, Gosberg, Dobenreuth und Elsenberg an die Hügel des Jura

Gosberg

- Von der Bahn direkt auf die gut ausgebauten Wanderwege
- Direktvermarkter und Gastronomie rund um die markante Kirche im Ortskern

Pinzberg

- Annakapelle, Marienkapelle, ein beliebter Wallfahrtsort
- Wehrkirche St. Nikolaus, von Balthasar Neumann neu gestaltet
- der Blick aus den Gasthäusern reicht bis in den Steigerwald

Dobenreuth und Elsenberg

- Filialkirche der Hl. Familie, Rad- und Wanderweg am Trubach

- der westliche Eingang zur Fränkischen Schweiz
- Verkehrsgünstig an Bahn und Straßen
- 3. Sonntag im Oktober: Tag der offenen Brennereien

Kirchehrenbach



Kirchehrenbach, an Wiesent und Ehrenbach, am Hang des Walberla gelegen, ist der nördliche Zugang zum großen Naturschutzgebiet am Zeugenberg Walberla (Ehrenbürg)

- die mächtige Bartholomäuskirche überragt ein Dorf mit vielen alten Fachwerkbauten
- am Walberla mit Kapelle, Naturdenkmal „Steinerne Frau“, Wiesenthauer Nadel und dem Rodenstein, traumhafte Fernsicht, Ziel vieler Wanderer und Kletterer aus nah und fern
- alljährlicher Besuchermagnet - das Walberlafest am 1. Maiwochenende
- reges Vereinsleben mit Straßenkirchweih und vielen Festen
- im Tal besonders sehenswert: seltenes Nadelwehr und Mühle an der Wiesent

- mit Bahn, Auto, Fahrrad und zu Fuß direkt ans Walberla
- einladend durch reichhaltige Gastronomie und Handel
- NEU: Skulpturen-Wanderweg

PROBIERSTUBE
HOFCAFÉ
FESTSAAL
FERIENWOHNUNG



Brennerei Hack



EINKAUFEN DIREKT
IM HOFLADEN
an den Brotbackterminen
Freitag 14.00 - 18.00 Uhr
und nach tel. Vereinbarung

Elsenberg 8 · 91361 Pinzberg
Tel. 09191 5767 · Fax 09191 5790
info@brennerei-hack.de
www.brennerei-hack.de

- mit $\diamond\diamond\diamond$ ausgezeichnete bayerische Küche
- Produkte aus eigener Landwirtschaft
- Angebote rund um unsere hausgebrannten Destillate, Edelbrandmenü, Brennereiführungen u.v.m.
- 1. Brennereihotel in der Fränkischen Schweiz



Hauptstraße 45 Tel. 09191 94448 info@gasthaus-sponsel.de
91356 Kirchehrenbach Fax 09191 616768 www.gasthaus-sponsel.de



Landgasthof Schrüfer

Ihr Gasthof am Tor zur Fränkischen Schweiz



- Fränkische Spezialitäten wie Karpfen, Spargel, Wild und Schäufelr kommen bei uns auf den Tisch
- Gastzimmer für ca. 40 Personen
- Festsaal für ca. 60 Personen (auch kombinierbar für Feiern für bis zu 100 Personen)
- Sonnige Terrasse
- Komfortable Gästezimmer und Ferienwohnungen



Hauptstraße 27 · 91361 Pinzberg
Telefon (0 91 91) 70 97-0 · Fax (0 91 91) 70 97-27
www.landgasthof-schruerer.de
info@landgasthof-schruerer.de

Terrassencafé - Konditorei
Schrüfer

Hauptstr. 27a · 91361 Pinzberg
Tel. & Fax: 09191 72 97 60

Unsere Öffnungszeiten:

Dienstag - Samstag 13.00 - 18.00 Uhr • Sonntag 11.00 - 18.00 Uhr • Montag ist Ruhetag

Besuchen Sie uns auch im Internet...www.cafe-schruerer.de

Pfarrstraße 3, 91356 Kirchehrenbach
Tel.: +49(0)9191 9792410 / E-Mail: service@der-schnapsstodl.de
Öffnungszeiten: Mo - Di: Geschlossen / Mi - Sa: 11 - 19 Uhr



Seit 2018 begeistern wir Spirituosensliebhaber mit ganz besonderen Destillaten aus aller Welt. In unserem Sortiment befinden sich über 5.000 verschiedene Produkte, wie Whisky, Cognac, Rum, Gin, Tequila, Sekt/Wein und Edelbrände. Eine Auswahl an Zigarren ist in unserem begehbaren Humidor gelagert.

Bei einem Besuch des Schnapsstodls steht der Genuss ganz klar im Vordergrund. Kommt uns gerne vor Ort oder im Onlineshop besuchen!

www.der-schnapsstodl.de



Charlemagner

Edler Apfelschaumwein aus der fränkischen Schweiz

In unserer schönen Heimat, der fränkischen Schweiz, produzieren wir als Erzeugergemeinschaft Charlemagner für Sie ein wahrhaft „kaiserliches Getränk“. Der Apfel ist die Grundlage für ein **prickelndes Erlebnis, Leichtigkeit** und bestes **fränkisches Lebensgefühl**. Lassen Sie Sich überraschen, wie wir es schaffen, Ihnen die fränkischen Streuobstwiesen ins Glas zu zaubern.

Unser Charlemagner ist bei den folgenden Erzeugern erhältlich:



Brennerei Siebenhaar

Dietzhof 13, 91359 Leutenbach
09199/697570 | brennerei-siebenhaar.de

Franz-Josef Weisel

Mittelehrenbach 57, 91359 Leutenbach
09199/485 | weisel57@web.de

Georg Beutner

Weingarts 11, 91358 Kunreuth
09199/366 | feesenhof.de

Reinhard Singer

Mittelehrenbach 19, 91359 Leutenbach
09199/385 | brennerei-singer.de

Rositta Erlwein

Hundsboden 21a, 91349 Egloffstein
09197/1698 | brennerei-fraenkische-schweiz.de

... ein kaiserliches Getränk!

Wiesenthau - Schlafhausen



- Zwei beliebte, aufstrebende Dörfer am sanften Südwesthang des Walberla (Ehrenbürg)

Wiesenthau

- Renaissanceschloss mit der benachbarten Pfarrkirche
- heiraten, feiern und köstlich speisen in Schloss und Gasthöfen
- traditionelle Kirchweihfeste
- mit Auto, Bahn und Rad erreichbar

Schlafhausen

- weithin bekannte Gasthöfe und Hotel an gepflegten Wanderwegen
- idealer Ausgangspunkt für Wanderungen auf das Walberla
- alte Fachwerkanwesen ergeben das Bild eines fränkischen Straßendorfes
- bäuerliche Struktur mit alter Frauentracht

Beide Orte bilden eine gesunde Kombination aus traditionellem Dorf und modernem stadtnahen Lebensraum.

- Eingangstor zur Fränkischen Schweiz
- traumhafte Fernsicht vom Walberla
- für leibliche und geistige Genießer



ESSEN TAGEN SCHLAFEN

Schlafhausen 68 • 91369 Wiesenthau Restaurant Dienstag Ruhetag
Tel. 09199 69 69 30 • www.ehrenbuerg.com Hotel- und Tagungsbetrieb durchgehend

Gasthaus Schuhmann

... das Gewöhnliche, außergewöhnlich gut machen!

Wir haben Räume, die Sie suchen!

Im Festsaal (bis 130 Personen)
Speisezimmer (bis 60 Personen)
und Gaststüberl (bis 40 Personen)
können Sie wunderschön
Hochzeiten, Familien-, Betriebs-
und Vereinsjubiläen feiern.

Genügend Parkplätze, sowie im Sommer
schöner BIERGARTEN und großer Spielplatz
sind vorhanden. Ein Besuch lohnt sich!



www.gasthof-schuhmann.de

91361GOSBERG- KersbacherStr.1-Tel.09191/9 49 56 - Fax 09191/97 99 90

NIKL-Bräu
Kleinste Handwerksbrauerei der Fränkischen Schweiz

Brauereiführungen &
BrauSeminare
Lernen Sie Bier brauen !

www.brauerei-nikl.de

Handwerklich gebrautes Bier genießen.
Freitag, Samstag und Sonntag ab 10 Uhr.

IMPRESSUM

Herausgeber:
LINUS WITTICH Medien KG
Peter-Henlein-Str. 1,
91301 Forchheim
Tel.: +49 (0)9191 7232-0,
Fax: +49 (0)9191 7232-30
service@wittich-forchheim.de,
www.wittich.de
in Zusammenarbeit mit der
Tourismuszentrale
Fränkische Schweiz
Oberes Tor 1, 91320 Ebermannstadt
Tel.: +49 (0)9191 86-1054,
Fax: +49 (0)9191 86-1058
www.fraenkische-schweiz.com
Auflage: 50.000 Exemplare
Erscheinungsweise: jährlich

Geschäftsführer:
Christian Zenk

Umsetzung:
LINUS WITTICH Medien KG

Anzeigen:
Stefanie Buchaly
LINUS WITTICH Medien KG
Peter-Henlein-Str. 1,
91301 Forchheim
Mobil: +49 (0)151 41456546
Fax: +49 (0)9191 7232-42
s.buchaly@wittich-forchheim.de,
www.wittich.de

Druck:
Druckhaus WITTICH KG
Europa-Allee 2, 54343 Föhren
Tel.: +49 (0)6502 9147-110,
druckhaus@wittich-foehren.de,
www.wittich.de

Fotos:
Titelseite: Florian Trykowski Fotografie

Innenteil: Die Rechte der Fotos unter-
stehen dem jeweiligen Auftraggeber
der Seite. MEV, Fotolia - Bildnachweise
am jeweiligen Bild zu finden.

Alle Texte sind urheberrechtlich ge-
schützt. Nachdruck - auch auszugs-
weise - nur mit ausdrücklicher Geneh-
migung des Verlages.

Bei den redaktionellen Texten
handelt es sich um PR.

Vom Verlag gestaltete Anzeigen
bleiben Eigentum des Verlages und
dürfen nur mit dessen ausdrücklicher
Genehmigung wiederverwendet
werden.

Genuss erleben im Gasthof Schüpferling

Wir servieren Ihnen täglich warme Speisen
von 11:30 Uhr bis 14:30 Uhr und von 17.00 Uhr bis 20:30 Uhr
Montag, Mittwoch & Donnerstag Ruhetag (außer an Feiertagen).

Schlafhausen 30 • 91369 Wiesenthau • Telefon: 09199 / 421 • E-Mail: info@gasthof-schuepferling.de • www.gasthof-schuepferling.de



Markt Pretzfeld

Hier ist gut Kirschen essen



INTERESSANTE VERANSTALTUNGSTIPPS

So 21.05.23

Kirchweih in Hagenbach und Hetzelsdorf

Fr 30.06.23 - So 02.07.23

Hofkerwa in Unterzaunsbach

So 02.07.23

Kirchweih in Wannbach

So 09.07.23

Kiliani-Kirchweih in Pretzfeld mit Kunsthandwerker-Markt im Kirchenumgriff

Fr 14.07.23 - Mi 19.07.23

53. Fränkisches Kirschenfest

Sa 05.08.23

FFW-Hagenbach; Backofenfest

So 10.09.23

Kirchweih in Hagenbach und Hetzelsdorf

Sa 16.09.23 - Mo 18.09.23

Kirchweih in Lützelsdorf

Fr 29.09.23 - Mo 02.10.23

Musikverein Pretzfeld e.V.; Herbstkirchweih auf dem Schulgelände in Pretzfeld mit Kunstausstellung des Bretzfelder Kunstvereins e.V.

Sa 02.12.23

Lützelsdorfer Weihnachtsmarkt

So 10.12.23

Pretzfelder Weihnacht

Ob die geplanten Veranstaltungen stattfinden können, entnehmen Sie bitte unserer Homepage www.pretzfeld.de



INFO:

Markt Pretzfeld, Hauptstraße 3, 91362 Pretzfeld
Tel.: (09194) 7347-0, Fax: (09194) 7347-30
info@pretzfeld.de, www.pretzfeld.de



Biere der
Niki-Bräu
Pretzfeld



Pretzfelder Keller

Inh. Mike Schmitt

Kirschenfestgelände
Pretzfeld, 91362 Pretzfeld
info@pretzfelderkeller.de
pretzfelderkeller.de

Öffnungszeiten: Mo.–Fr. ab 16:00 Uhr
Sa., So., Feiertag ab 11:00 Uhr

- Großer Kinderspielplatz
- Traumhafte Aussicht

EDEL-BRENNEREI



Genuss

AUS PRETZFELD

Mit der Qualität verwurzelt

Seit 1901 pflegt die Familie Haas die Destillation edler Brände. Eine schöne Tradition, die ihren Ursprung auch im eigenen Obstanbau hat. Über Generationen wird das Wissen um den Anbau besonders aromatischer und resistenter alter Obstsorten weiterentwickelt.

Verkaufsladen Öffnungszeiten:

Mo, Di, Do, Fr 9 - 12.30 Uhr, 14 - 18 Uhr

Sa 9 - 14 Uhr, Mi Ruhetag, nur Barzahlung.

Weitere Termine nur nach tel. Absprache.

Unserer über 100-jährigen Tradition verpflichtet, gilt es als „familiäres Reinheitsgebot“ keinen Zucker zuzusetzen und nur naturbelassene Früchte zu verwenden. Die beste Garantie für unverfälschten Geschmack. Dafür stehen wir mit unserem Namen.

Schmiedsgasse 2, 91362 Pretzfeld

Telefon 09194-1256

E-Mail info@destillerie-haas.de

www.destillerie-haas.com



Fahrrad fahren, wandern und genießen!



HERZLICH WILLKOMMEN IM LEINLEITERTAL

Der Markt Heiligenstadt i.OFr. mit seinen 24 Ortsteilen ist ein echtes Urlaubsparadies, in dem Sie die Natur sportlich erleben können. Neben den hervorragenden Gegebenheiten für Radeln, Mountainbiking, Wandern und Klettern bietet im Sommer der Badesee mit Liegewiese und Kneipp-Anlage eine schnelle Abkühlung. Bei uns können Sie die Seele baumeln lassen und die Genüsse der fränkischen Küche erleben.

WANDERN

Beste Wanderbedingungen mit über 317 km markierten Wanderwegen.

GEFÜHRTE WANDERUNGEN

Mit zertifizierten Wanderführern.

UNSER TIPP

„Brauereienweg Heiligenstadt – Leinleitertal“ ein Rundweg (14,5 km) vorbei an zwei Brauereien.

RADELN

Radrundweg „Natur und Kultur“ (ca. 31 km)
Verschiedene Fernradwege z. B. „Maintal – Leinleiter“, „Burgenstraße“ oder die „Fürstbischöfliche Tour“.

RADELN MIT KINDERN

Familienfreundlicher Themenradweg „Spielend Radeln“ (ca. 17 km) durch das herrliche Leinleitertal mit 11 Kinderspielplätzen.

MOUNTAINBIKING

3 ausgewiesene Mountainbike-Touren
Gesamtlänge: 128,5 km
Höhenmeter: 2.433 m

NORDIC WALKING

Nordic-Walking-Netz mit 5 unterschiedlichen Routen und verschiedenen Schwierigkeitsstufen.
Angebote: Leihstöcke in der Touristinfo

SEHENSWERT

St. Veit-Michaelskirche
Schloss Greifenstein
Badesee
(Stammsitz von Stauffenberg)
Heroldsmühle
Schulmühle
Trockental mit „Tummlern“
Leidingshofer Tal
Wasserlehrpfad mit 19 Schautafeln

OSTERN

bis zu 17 prächtig geschmückte Brunnen und geführte Osterbrunnettouren.

KLETTERN

Pro Alpin Kletterwald in Veilbronn
10 Parcours mit unterschiedlichen Schwierigkeitsgraden (bereits für Kinder ab 5 Jahre).

UNTERKÜNFTE & GASTRONOMIE

- 1 4-Sterne Hotel
- 1 3-Sterne Hotel
- 1 Pension
- 1 Garni
- 1 Gasthof
- 2 Privatzimmer
- 18 Ferienwohnungen
- 24 Ferienhäuser
- 2 Brauereien
- 6 Gaststätten ohne Übernachtung

TERMINE

Bitte entnehmen Sie die aktuellen Veranstaltungen der Website.

KONTAKT

Touristinfo Markt Heiligenstadt i.OFr.
Hauptstraße 21, 91332 Heiligenstadt
Tel.: +49 (0)9198 92 99 32,
Fax: +49 (0)9198 92 99 35
tourismus@markt-heiligenstadt.de,
www.markt-heiligenstadt.de





LANDHAUS
SPONSEL-REGUS
★★★★
seit 1760

4* Wellnesshotel

**Landhaus Sponsel-Regus:
fränkisch, herzlich &
familiengeführt**

Unser familiengeführtes Hotel liegt in bezaubernder Lage, inmitten des Städtedreiecks Bayreuth, Forchheim und Bamberg. Mit seiner über 260-jährigen Geschichte, genießt unser Haus in der gesamten Region Franken ein hervorragendes Ansehen und zieht seit Generationen Urlauber aus ganz Deutschland an.

**Tradition, Genuss & Wellness:
Diesen Dreiklang vereint das
Landhaus Sponsel-Regus wie
kein anderes Hotel in der
Fränkischen Schweiz.**

Bei uns verbindet sich traditionell fränkische Gastlichkeit mit regionaler Kulinarik und einem traumhaften Wellness Angebot. Informieren Sie sich über die vielfältigen Attraktionen und die zahlreichen Erlebnismöglichkeiten. Von Action über Wellness bis hin zu Romantik: Urlaub in Franken ist äußerst vielfältig und abwechslungsreich!

Landhaus Sponsel-Regus
Veilbronn 9 | 91332 Heiligenstadt
www.Sponsel-Regus.de

E-Mail: info@sponsel-regus.de
Telefon: 09198 222





Heiligenstadter Hof **Fit am Fluss**
HOTEL + RESTAURANT FITNESS + SAUNA
MÜHLENGASSE 3 · HEILIGENSTADT

Öffnungszeiten:
Mo. - So. 11.30 Uhr bis 21.00 Uhr
- durchgehend warme Küche -
*Hier läuft das Essen nicht vom Band,
hier kocht man noch mit Herz & Hand!*

Marktplatz 9 · 91332 Heiligenstadt
Tel. 09198/781
www.hotel-heiligenstadter-hof.de





Schloss Greifenstein

AUF SCHLOSS GREIFENSTEIN WIRD GESCHICHTE LEBENDIG.

Schließlich gingen aus dem Geschlecht der einst schwäbischen Schenken berühmte Männer hervor. Der wohl bekannteste ist Hitler-Attentäter Oberst Claus Graf von Stauffenberg, ein Onkel des heutigen Besitzers.

Abgesehen von den Schlossherren ist allerdings auch das Schloss selbst interessant. Ursprünglich war das Schloss eine trutzige Burg. Sie wurde im Bauernkrieg völlig zerstört. In den Jahren 1691 bis 1693 verwandelte der Fürstbischof Marquard Sebastian Schenk von Stauffenberg die ehemalige Burg in ein Barockschloss. Heute staunen Besucher über die antiken Möbel, die alten Ahnenbilder, antike Fayencen der Manufaktur der Markgräfin Wilhelmine von Bayreuth und viele, viele weitere sehenswerte Sammlungen.

Öffnungszeiten: (Einlass mit anschließender ca. 45 Min. Führung)

1. März bis Ostern täglich, außer Mo und Di, ab Ostern bis Dezember täglich 9.00 - 11.15 Uhr und 13.30 - 16.45 Uhr sowie nach Vereinbarung. Parkplätze vorhanden.

Gaststätte „Burgklause“

Öffnungszeiten siehe www.schloss-greifenstein.de

KONTAKT:

Schloss Greifenstein, 91332 Heiligenstadt

Tel.: +49 (0)9198 423

E-Mail: verwaltung@schloss-greifenstein.de

Mobil: +49 (0)152 09886798 (Mi. bis So.) od.

+49 (0)151 70422795 (Mo. und Di.)

www.schloss-greifenstein.de



Brauerei Ott
Bier aus dem Leinleitertal
Unterhalb des „Kreuzsteins“ im schönen Leinleitertal liegt unsere Brauerei, deren Brautradition bis in das 17. Jahrhundert zurück reicht.
Hier fangen wir die Natur der Fränkischen Schweiz mit unseren Bieren ein.

Oberleinleiter 6 - 91332 Heiligenstadt
Brauerei: Tel 09198/99 76 49
Gasthof: Tel. 09198/271
info@brauerei-ott.de
www.brauerei-ott.de

Der **KLETTERWALD** zwischen **EBERMANNSTADT** und **HEILIGENSTADT**



Höhen erleben
Tiefen überwinden

10 Action-Parcours
13m Freifall-Erlebnis
spezielle Angebote

für Familien,
Gruppen,
Schulklassen
und Events

Veilbronn 17
91332 Heiligenstadt
Telefon 09198 7924992
www.kletterwald-veilbronn.de
info@kletterwald-veilbronn.de

Der Weg zu uns



#diefränkische



Schloss Thurn



NEU!
Fledermaus-
flug

Erlebnispark
**Schloss
Thurn**

schloss-thurn.de



Wildwasserbahn



Bumperboots

**MEHR ALS 50
ATTRAKTIONEN**



Ritterschlag und Hexentanz



**Kindergeburtstag im
Erlebnispark Schloss Thurn**



**FASZINIERENDE
SHOWS**



Westernshow



Steampunk VR-Ride

**DRACHENSTARKE
VR-ABENTEUER**



VR-Ride in der Achterbahn



Kinderclownshow mit ZoZo

TOLLE SONDEREVENTS UND THEMENTAGE!

Ob XXL-Spielefest, Cowboy- und Indianertag oder schaurig-schönes Halloween - mit unserer großen Vielfalt an Thementagen, Sonderevents und täglichen Attraktionen gestalten Sie Ihren Besuch ganz individuell nach Ihrem Geschmack und finden immer genau das Richtige für sich!

GEMEINSAM GROSSES ERLEBEN!

Freuen Sie sich auf ein einzigartiges und abwechslungsreiches Showprogramm voller Adrenalin, Spannung und Spaß für die ganze Familie. Mit edlen Rittern hoch zu Ross in ihrem unerbittlichen Kampf um Gut oder Böse, unseren schlagkräftigen Cowboys und allerlei Halunken sowie märchenhafter Comedy entführen wir Sie Tag für Tag in fremde Welten. Erleben Sie unsere Helden täglich hautnah und lassen Sie sich begeistern!



Halloween-Party für Klein und Groß!



Mistelgau und Glashütten

Modellbild Erweiterung Therme Obernsees Fertigstellung Ende 2024

Vielfalt erleben!



DAS TOR ZUR FRÄNKISCHEN SCHWEIZ

Eingebettet in unberührte Natur finden sich hier viele idyllische Wander- und Radwege. Wo einst die Dampflok fuhr, lässt es sich heute beschaulich durch die einmalige Landschaft radeln. Malerisch zwischen Knock und Wachstein liegt die Therme Obernsees. Ihr heilsames Thermalwasser ist Wohlfühl-Quelle und Gesundbrunnen für die ganze Familie.

Lust auf ein Abenteuer ...

Im Zauberwald von Mengersdorf lockt der Kindererlebnisweg nicht nur die Kleinen. An zehn Spielstationen wird das Märchen „Wer findet den Schatz der Bachprinzess-

sin“ erzählt. Ein Hauch von Vergangenheit umweht Sie bei einer Wanderung auf der Via Imperialis - einer mittelalterlichen Handelsstraße. Spüren Sie den Nachklang von Hufschlag und Leiterwagen.

Lust auf ein klein wenig Gipfelglück?

Lassen Sie sich von Natur und Kunst gleichzeitig inspirieren und besteigen zum „Fernsehen“ mit atemberaubendem Ausblick den sagenumwobenen Tafelberg „Neubürg“ (587 m ü NN). Hier schufen internationale Künstler LandArt vom Feinsten.



KONTAKT:

Info-Shop-Neubürg Gästeinformation
An der Therme 2
95490 Mistelgau-Obernsees
Tel.: +49 (0)9206 992375
E-Mail: info@tourismus-obernsees.de
www.mistelgau.de
www.glashuetten.de
www.fremdenverkehr-obernsees.de

- Familien-Therme
- Kinder willkommen!
- Tafelberg Neubürg
mit NaturKunstRaum
- Thermenmarkt
mit regionalen Spezialitäten

Therme Obernsees

Perle in Franken



WASSER KANN SÜCHTIG MACHEN

Längst gilt die Therme als mehrfach ausgezeichnete „Perle“ der Fränkischen Schweiz. Das mineralhaltige Thermalwasser kommt aus Urtiefen des Juragesteins. Das Wasser belebt und entspannt zugleich.

Innen- und Außenbecken, Felswasserfall, Wasserkaskaden und Strömungskanal ziehen Jung und Alt in ihren Bann. Kinder haben vor allem am Hangelnetz und auf der 90-Meter-Reifenrutsche großen Spaß. Hinzu kommt mit einer Kleinrutsche im Innenbereich eine weitere Attraktion,

welche gerade im Sommer das Angebot rund um die großzügige Liegewiese wunderbar abrundet. Doch abgesehen vom Wasserspaß ist das Saunaparadies durch die Highlights Feuersauna und Finnischer Sauna sehr beliebt. Erweitert wird das Angebot durch die neue Panoramaoase mit Fränkischer Bier- und Genuss-sauna, Fränkischer Hopfen-Stub'n und Badeteich. Und hinterher relaxen Sie nach Herzenslust in der Wellnessabteilung bei Physiofit Hentes. Eine große Auswahl an Speisen und Getränke erhalten Sie in der Gastronomie und an der Saunafitbar.



Wählen Sie zwischen fränkischen Spezialitäten oder leckeren Gourmetgerichten.

Wir freuen uns auf Ihren Besuch.

KONTAKT:

Therme Obernsees
An der Therme 1
95490 Mistelgau-Obernsees
Tel.: +49 (0)9206 993 00-0
Fax: +49 (0)9206 993 00-10
info@therme-obernsees.de
www.therme-obernsees.de

- Wohnmobilstellplatz
mit 40 Stellplätzen
und Versorgungshaus
- Mehrfache Auszeichnungen
für Bad, Sauna und Gastronomie
- Familienbonus



GÄSTEiNFO 2.0

Die innovative & informative digitale Gästemappe des Feriendorfes Obernsees. Sie bietet den Gästen des Feriendorfes Obernsees aktuelle Informationen zu verschiedenen Themen des Feriendorfes und der Fränkischen Schweiz: wie zum Beispiel Freizeitaktivitäten, Veranstaltungen, Einkaufen & Shopping, Essen & Trinken, sowie A-Z Informationen, Vorstellung Ihrer Gastgeber u. v. m. ...

Typ	qm	Pers.	ÜN/2 Pers.	> p.P./ÜN
FH	37	2-4	88,00-109,00	14,50
FH	45	2-4	98,00-119,00	15,50
FH	55	2-6	108,00-149,00	14,50
FH	66	2-6	119,00-169,00	14,50
FH	77	2-8	149,00-210,00	14,50
FH	95	2-8	159,00-220,00	14,50



Stand 11/22

Jedes Schlafzimmer hat ein privates direkt begehbares Badezimmer mit Dusche/WC.

Obligatorisch p.P. Wäschepaket € 14,50 + Endreinigung von € 43,00 – 109,00

Mindestaufenthalt 3 Nächte, in der Hochsaison 5 Nächte – kürzer auf Anfrage.

Feriendorf an der Therme
An der Therme 2 · OT Obernsees
95490 Mistelgau
Tel. + 49 15114961817
info@feriendorfobernsees.com
www.feriendorfobernsees.com



Feriendorf an der Therme Obernsees

WILLKOMMEN im Feriendorf an der Therme Obernsees – am Nordrand der Fränkischen Schweiz zwischen den historischen Städten Bayreuth und Bamberg. Eingebettet in die sonnige Lichtung eines 35 Hektar großen Areals, lebt das Feriendorf Obernsees in harmonischem Einklang mit der unberührten Natur. Die wiesen- und waldreichen Vorhügelketten des Neubürg-Massivs (586 m) machen die Fränkische Schweiz zu dem, was sie ist: ein Urlaubsparadies für Jung und Alt. Direkt

am Feriendorf verläuft ein Radweg und Einstiegsmöglichkeiten in unzählige Kurz- und Weitwanderwege sowie Nordic Walking-Strecken. Das Feriendorf liegt direkt an der preisgekrönten Therme Obernsees. In wenigen Schritten erschließt sich dem Feriengast die ganze Angebotsvielfalt dieser einzigartigen Familien- und Entspannungsparadieses. Exklusiv-inklusiv – täglich 2 h FREIER EINTRITT im Thermalbad der Therme Obernsees. Das Feriendorf an der Therme Obernsees – wunderbare Symbiose zwischen Natur- und Freizeiterlebnis,

Privatsphäre und stilvollem Wohnen.

Alle Ferienhäuser sind mit einem hochwertigen möblierten Wohn-/Esszimmer – mit einer gemütlichen ausziehbaren Sitz-/Schlafcouch und einer top ausgestatteten Küche eingerichtet. Genießen Sie bei jedem Ferienhaus eine großzügige sonnige Terrasse. Wählen Sie für Ihren Urlaub – zwischen den Panoramabungalow als Doppelhaushälfte mit 1 x Schlafzimmer – oder mit Galerie mit 2 x Schlafzimmer – über die freistehenden Ferienhäuser mit 1 x – 2 x – oder 3 x Schlafzimmer.

Hollfeld - Aufseß - Plankenfels

Vielfalt erleben!



senburg) sind jeweils in ca. einer halben Stunde mit dem Auto erreichbar. Verbringen Sie einen erholsamen, ruhigen aber auch spannenden Urlaub in der Nördlichen Fränkischen Schweiz.

BEI UNS GIBT'S WAS ZU SEHEN!

Burgen und Schlösser, romantische Felsen und ruhige Wanderwege, Natur- und kulinarische Genüsse zeichnen unsere Region „Nördliche Fränkische Schweiz“ aus. Hier gibt es traditionelle Feste, urige Wirtschaftshäuser und jede Menge lohnende Entdeckungen, die Sie überraschen werden: Weltrekord-Brauereienweg, Kussweg, Geowanderweg, Theatersommer, Kinderwanderwege, beein-

druckende Gärten, kleines Programmokino, Thermalbad in Obersees und vieles mehr.

Gehen Sie auf Entdecker-Tour!

Wer „die großen Sehenswürdigkeiten“ sucht: Bamberg (UNESCO-Weltkulturerbe), Bayreuth (UNESCO-Weltkulturerbe: Markgräfliches Obernhaus) und Kulmbach (Plas-

KONTAKT:

Touristinformation Hollfeld
Marienplatz 18, 96142 Hollfeld
Tel.: +49 (0)9274 980-0
www.noerdliche-fraenkische.de

- **Schlösser, Burgen, Kirchen,**
- **Kunst, Museen oder Natur pur**
- **Entdecken Sie ungeahnte Schätze!**



#diefränkische
freut sich auf dich

Landgasthof | Metzgerei, Dorfkeller

«*Goldenes Lamm*»

Fam. Schreyer · www.Gasthof-Goldenes-Lamm.de
Hauptstraße 9 · 95515 Plankenfels
Tel.: 0 92 04/2 57
Fax: 0 92 04/94 54



Unser Landgasthof
bietet Ihnen:

- Fränkische Spezialitäten (Ritterkoteletts, Schäufelra, u. v. m.)
- großzügigen Gastraum für Festlichkeiten aller Art (120 Pers.)
- rustikalen Dorfkeller (70 Pers.)
- hauseigener Metzgerei (Partyservice)
- moderne Fremdenzimmer mit DU/WC
- Produkte vom eigenem Hof

GANZTÄGIG GEÖFFNET
MO. & DI. RUHETAG



UNSERE

Camping- & Wohnmobilstellplätze

Inmitten von unberührter Landschaft, umgeben von Höhlen, Felsen, Wäldern und Bachläufen. Hier können Sie Ihre Auszeit beim Campen mit Zelt oder Wohnmobil in vollen Zügen genießen.

Mehr Infos dazu auf fraenkische-schweiz.com

Romantisches Felsenstädtchen



FREIZEITZENTRUM IN NORDBAYERN – EINE REGION, DIE ZU TAUSEND SCHWÄRMEREIEN EINLÄDT ...

Pottenstein, das idyllische, gemütliche, felsenumrahmte Städtchen mit seinen mehr als 30 Ortsteilen inmitten des Naturparkes Fränkische Schweiz gelegen, lädt das ganze Jahr zur Erholung ein.

Ein wahres landschaftliches Idyll, wie es die Romantiker nicht besser beschreiben könnten, erwartet den Besucher. Fast 2000 Gästebetten in Hotels, urigen Gasthöfen, Privatpensionen und Ferienwohnungen lassen keine Übernachtungswünsche offen. Ihren Urlaub von zu Hause aus buchen können Sie bequem via Internet unter www.pottenstein.de

Pottenstein mit seinen zahlreichen Freizeiteinrichtungen hat sich mittlerweile zu einem Freizeitzentrum in ganz Nordbayern entwickelt. Ob alt oder jung, kulturinteressiert, sportlich oder genussvoll, allein, zu zweit, in der Gruppe oder als Familie – Langeweile kann nicht aufkommen. Entlang der „Pottensteiner Erlebnismeile“ reißen sich wie an einer Perlenkette auf

einer Entfernung von knapp 10 Kilometern folgende Freizeiteinrichtungen auf: Teufelhöhle, Schöngrundsee mit Ruder- und Tretbootverleih, Felsenbad (Freibad) mit idyllischem Biergarten, Sommerrodelbahn, Fitness- und Gesundheitsclub, Kletterwald, Soccergolf, Hochseilgarten, Golfplatz, E-Fun-Park, Burg Pottenstein, Scharfrichtermuseum, Minigolfplatz, Freizeit- und Familienbad „Juramar“, Fränkische Schweiz Museum v, Aussichtstürme und Naturpark - Geozentrum an der Hohenmirsberger Platte, Paragliding, die historische Altstadt sowie das Klumpertal und das Obere Püttlachtal als reine Wandertäler ohne störenden Verkehr.

Für sportliche Aktivitäten sind ebenfalls kaum Grenzen gesetzt: Wandern (über 500 km markierte Wege, zahlreiche reizvolle und teils anspruchsvolle Rundwege), Mountainbiking, Baden und Schwimmen, Klettern, Wassersport und im Winter Langlauf, Rodeln und Schlittschuhlaufen – in und um Pottenstein finden Sie fast alles, was ihren

Aufenthalt zu einem unvergesslichen Erlebnis der positiven Art werden lässt. Dass Essen und Trinken Leib und Seele zusammenhält, stimmt in jeder Hinsicht. Gerade in und um Pottenstein fehlt es daran an nichts. Drei Brauereien, fränkische Spezialitäten der süßen und deftigen Art – nicht nur auf Festen und traditionellen Kirchweihen das ganze Jahr über gibt's diese Köstlichkeiten, sondern auch in den vielen fränkischen Gasthöfen der Region.

Ein Urlaub in der Fränkischen Schweiz lohnt sich zu jeder Jahreszeit. Seien Sie mit einem fränkischen „Grüß Gott“ herzlich willkommen bei uns!

KONTAKT:

Tourismusbüro Pottenstein
Forchheimer Str.1, 91278 Pottenstein
Tel.: +49 (0)9243 708-41 od. -42,
Fax: +49 (0)9243 708-40
E-Mail: info@pottenstein.de
www.pottenstein.de



- **Staatlich anerkannter Luftkurort** mit Heilstollen-Kurbetrieb
- **Teufelhöhle** – die größte Tropfsteinhöhle Deutschlands
- **Wander-, Kletter- und Mountainbikeparadies**

DAS NEUE FREIZEITVERGNÜGEN AN DER ERLEBNISMEILE - ABENTUERGOLF FRÄNKISCHE SCHWEIZ

BRAUEREI - BIERGARTEN - ABENTUERGOLF - CORNHOLE - SHUFFLEBOARD



WEITERE INFOS UNTER: WWW.SAEGER-GOLF.DE

ABENTUERGOLF FRÄNKISCHE SCHWEIZ WEIDENLOH 35 91278 POTTENSTEIN TEL. 09243/9181



FRÄNKISCHE
SCHWEIZ

Willkommen im Land der Burgen,
Höhlen und Genüsse!



- separates ruhiges Gästehaus, modern & komfortabel mit Doppel- & Einzelzimmern & komplett ausgestatteter Ferienwohnung
- gemütliche Gasträume, auch für Familienfeiern & Busgruppen
 - Liegewiese mit Kinderspielecke
 - Biergarten
 - eigene Landwirtschaft

Es ist keine
Kartenzahlung
möglich !!



In ruhiger Umgebung liegt unser Familienbetrieb,
Forstackerstraße 1 . 91278 Waidach/Pottenstein
Tel. 09243-403 . www.gasthof-knopfloch.de



Das Landhotel Bauernschmitt...

... lädt Sie ein, direkt am Frankenwanderweg und der Pottensteiner Erlebnismeile gelegen, unsere typisch Fränkische Küche zu genießen.
Gekocht mit Liebe, serviert mit Herzlichkeit!

Es erwartet Sie alles, von deftigen Brotzeiten, über feine Speisen, bis hin zu festlichen Menüs!

Für eine kurzweilige Wartezeit steht den Kindern in unserem Garten ein Spielplatz zum Austoben zur Verfügung.

In 27 Zimmern (Einzel-, Doppel- und Mehrbett) können Sie bei uns übernachten. Am Morgen erwartet Sie ein reichhaltiges Frühstücksbuffet.

Am Abend erwartet Sie eine sehr gute fränk. Küche in unserem Restaurant.

Der großzügige Sauna- und Ruhebereich ist für unser Hotelgäste gratis, kann aber auch von externen Gästen zum Entspannen genutzt werden.

Landhotel Bauernschmitt
Eduard Aßmann, Einzelunternehmer
St.- Johannes- Str. 25
91278 Pottenstein- Kirchenbirkig

Tel. 09243 - 989 0 // Fax 09243 - 989 45
info@landhotel-bauernschmitt.com
www.landhotel-bauernschmitt.com



Landhotel Bauernschmitt



NEU!
Kombiticket
Fußballgolf +
Indoorklettern
ab 12,- €

DIE FREIZEITANLAGE



**SOCCERPARK
POTTENSTEIN**



**INDOOR-KLETTERWALD
POTTENSTEIN**

Am Soccerpark 1
(Navi: Jägerstraße 2)
91278 Pottenstein - Regenthal
Tel: 09243 / 70 13 979

www.soccerpark-pottenstein.de

Fußballgolf
+
Kletterspaß

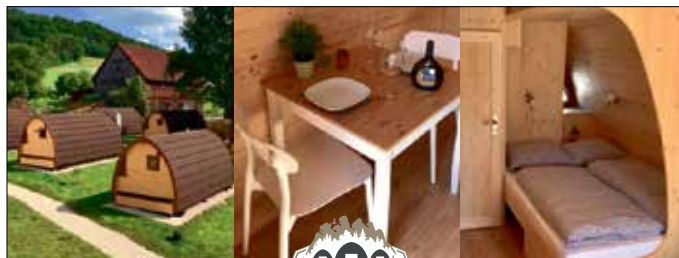

Hüttendorf Fränkische Schweiz

Ein unvergesslicher Urlaub!

In unserem Hüttendorf habt Ihr die Möglichkeit, die Natur zu Eurem Wohnzimmer zu machen!
Ob sportlich aktiv werden oder Entspannung suchen – in unseren 8 Pods findet Ihr alles, was Ihr für einen komfortablen Urlaub mit eigener Miniküche und eigenem Bad mit Dusche und WC braucht.

Zu Entdecken gibt es Vieles – kommt vorbei und erlebt einen außergewöhnlichen Urlaub!



Frank Weibelzahl · Püttlach 13 · 91278 Pottenstein
Telefon 0152-243 462 95



huettendorf-fraenkische-schweiz.de



KENNEN SIE SCHON UNSER TOURENPORTAL?

Einfach online die passende Tour
zum Wandern oder Radfahren finden -
und schon kann es losgehen!

MIT KARTE, DETAILS, GPS-DATEN
UND ALS PDF VERFÜGBAR.

fraenkische-schweiz.com



DIE ÄLTESTE BURG DER REGION - SCHUTZBURG DER HL. ELISABETH

In etwa 60 m Höhe erhebt sich über Stadt und vier Tälern der Burgbergsattel, der aus einem 160 Millionen Jahre alten Jurafels, einem einzigartigen Geotop, besteht.

Die 1000-jährige Burg Pottenstein wurde kühn auf diese malerische Felsgruppe gesetzt und nutzt die Höhenlagen mit Unterburg und Oberburg aus. Von 1070, aus der Zeit des ersten uns bekannten Burgherrn, des Aribonen Botho Pfalzgraf von Kärnten, ein Vertrauter des Kaisers Heinrich IV. („Gang nach Canossa“) gibt es noch Mauern in den Palaskellern. 700 Jahre war die älteste Burg in der Fränkischen Schweiz bis 1803 Jahre im Besitz der Bamberger Bischöfe, Bischof Otto I., der Pommernmissionar und Heilige, war der erste bischöfliche Burgherr. 1228 hielt sich die hl. Elisabeth, Landgräfin von Thüringen und ungarische Königstochter, nach ihrer Flucht von der Wartburg hier auf. Ihr Onkel, der Bamberger Bischof Ekbert Graf von Andechs-Meranien, wies ihr die Burg zu. Seit 2007 wird dort an diese bemerkenswerte Frau mit der großen Sonderausstellung „Krone, Brot und Rosen. 800 Jahre Elisabeth von Thüringen.“ dauerhaft erinnert, als einziger Ausstellungsort in Bayern. Heute ist die Burg ein privat geführtes und bewohntes Museum mit u.a. vor- und frühgeschichtlichen Objekten, Militaria, Büchern, Briefen und komplett eingerichteten Schauräumen. Zugänglich sind in der Oberburg das Hauptgebäude (Palas), das Brunnenhaus (Porzellan, Glas, Hausrat) und die Zehntscheune von 1580/81 mit Ausstellungen zum Zehntwesen, zur älteren und neueren Burggeschichte, zum Leben und Wirken Botho von Kärntens 1027 – 1194, Namensgeber von Ort und Burg. Besondere Veranstaltungen runden das Programm ab. **Sehenswert ist auch der parkartige Burggarten, mit phantastischem Blick über Stadt und Landschaft.**

KONTAKT:

Burgmuseum Freiherr von Wintzingerodesche
Burgverwaltung, 91278 Pottenstein
Tel.: +49 (0)9243 7221 o. 218
Fax: +49 (0)9243 7332
www.BurgPottenstein.de



Besuchen Sie die Burg Pottenstein mit den Sammlungen des Burgmuseums

- bewohnte 1000-jährige Burganlage, älteste Burg in der Fränkischen Schweiz
- Aufenthaltsort der heiligen Elisabeth von Thüringen 1228
- Ausstellungen zur älteren und neueren Burggeschichte, zum Zehntwesen und dauerhaft seit 2007 „Krone, Brot und Rosen. 800 Jahre Elisabeth von Thüringen“ in der 400-jährigen Zehntscheune
- komplett eingerichtete historische Schauräume im Palas
- Militariasammlung
- Brunnenhaus mit Glas, Keramik und Porzellan
- idyllischer parkartiger Burggarten mit herrlichem Blick über Stadt und Landschaft

Öffnungszeiten/Saison 2023:

Karfreitag, 07. April 2023 bis Ostermontag 10.04.2023:
10.00 bis 17.00 Uhr / Einlass bis 16.30 Uhr

Aprilwochenenden 15./16.04. und 22./23.04.2023 Sa./So.
12.00 – 17.00 Uhr / Einlass bis 16.30 Uhr und nach Aushang.

Saisonbeginn Sa. 29.04.2023 bis So. 29.10.2023:
Mi. – So. 10.00 Uhr bis 17.00 Uhr, letzter Einlass 16.30 Uhr.

Zusätzlich geöffnet Pfingstmontag, 29.05.2023 und alle Dienstage ab Di., 11. Juli 2023 bis einschließlich Di., 05. September 2023;
außerdem Maria Himmelfahrt Di., 15.08.2023 geöffnet und Di., 03. Oktober 2023 (Tag der Dt. Einheit) immer jeweils 10.00 – 17.00 Uhr, Einlass bis 16.30 Uhr

Außerhalb dieser Zeiten für Gruppen auf Anfrage: Burg.Pottenstein@t-online.de

Achtung: Alle Angaben ohne Gewähr!
Aktuelle Infos: www.burgpottenstein.de oder/und www.pottenstein.de

Es gelten die Bestimmungen des Infektionsschutzgesetzes der Bayerischen Staatsregierung und die jeweils aktuellen Hygieneregeln.



Pegnitz

Fränkisch modern



ZU JEDER JAHRESZEIT DER RICHTIGE ORT FÜR FAMILIEN, GENIESSER, NATURLIEBHABER, SPORTLER UND KULTURBEGEISTERTE

Das beschauliche Städtchen (mit A9-Anbindung z.B. nach Nürnberg oder Bayreuth) gilt als östliches Eingangstor zur Fränkischen Schweiz und ist – eingebettet in den malerischen Naturpark Fränkische Schweiz / Frankenjura – immer einen Besuch wert.

FÜR GENIESSER

Es empfiehlt sich ein Spaziergang durch die **attraktive Innenstadt**. Besonders sehenswert ist hier das mittelalterliche Rathaus, die Zaußenmühle mit der Pegnitzquelle sowie die Bartholomäus- und die Marienkirche. In gepflegten Gasthäusern und Biergärten werden Sie mit schmackhaft-fränkischer Küche und süffigen Bierspezialitäten der ansässigen Brauereien verwöhnt. Das ganze Jahr über finden in Pegnitz und den umliegenden Dörfern viele **gesellige Feste** statt.

Eine Besonderheit in Pegnitz ist der Flinderer (April-Juli). Es kommt also nicht von ungefähr, dass Pegnitz 2018 als „Genussort in Bayern“ (BBB – Brot, Bier, Bratwurst) ausgezeichnet wurde.

FÜR RUHESUCHENDE UND FAMILIEN
Zahlreiche, auch **für Familien gut geeignete, Wanderwege** laden ein, abseits vom Trubel die Natur zu erkunden und genießen: z.B. zur Ruine Hollenberg, zur Voits- und Zwergenhöhle, der Imkerrundweg oder der Bierquellen-Wanderweg. Von den Aussichtstürmen am Schlossberg in Pegnitz und auf dem Kleinen Kulm (eine der höchsten Erhebungen der Fränkischen Schweiz) in Körbeldorf hat man einen herrlichen Blick über die liebliche Landschaft. Je nach Fitness und Zeit lassen sich die Touren entsprechend erweitern.

Oder Sie spazieren durch das **Wildgehege Hufeisen**, das besonders bei Familien mit (kleineren) Kindern sehr beliebt ist. Beobachten Sie die Waldbewohner, erfahren Sie Neues über deren Lebensweise und lassen Sie die Kinder am Waldspielplatz toben.

Erholung und Familienspaß gleichermaßen bietet das **Ganzjahresbad CabrioSol** mit 6 Becken, Sprungturm, PowerLight-Rutsche sowie ansprechendem Sauna- & SPA-Bereich.

Das **Eisstadion**, gleich nebenan, lockt kleine und große Wintersportfreunde.

Natürlich gibt es auch **Kinderspielplätze** und Spaziermöglichkeiten direkt an der Pegnitz.

FÜR SPORTBEGEISTERTE

Aktivurlaub verheißen viele, abwechslungsreiche **RADFahweg** (z.B. Pegnitz Radweg) und herausfordernde Mountainbike-Routen (z.B. Erlebnistour von Pegnitz nach Pottenstein). Der Frankenjura wartet auf **KLETTERER**: Direkt vor Ort können Sie sich an den Lochberg- bzw. Wachbergwänden (Schwierigkeitsgrade 1-11) versuchen. Auch Indoor-Kletterhallen sind mit dem Auto von Pegnitz aus gut zu erreichen. Verzauberte Winterlandschaften „erfahren“ Sie mit **Langlaufskiern**.

FÜR KULTURINTERESSIERTE

Bekannte Autoren, erfolgreiche Kabarettisten, heimische Mundarttheater, virtuose Solisten, namhafte Orchester, junge Rockbands u. a. bereichern das Pegnitzer Kulturleben. Höhepunkte sind die Sommerkonzerte, die Veranstaltungen „Kultur im Schloss“ und vom Pegnitzer Brettl sowie das Waldstockfestival. Einen aktuellen Überblick bietet Ihnen jederzeit unseren Online-Kalender.

360 Tage Badespaß!

CabrioSol
GANZJAHRESBAD PEGNITZ

managed by **GME** **CABRIOSOL-PEGNITZ.DE**
Badstraße 4 • Pegnitz • 09241 / 48 90 80

KONTAKT:

Touristinformation Pegnitz
Hauptstraße 39, 91257 Pegnitz
Tel.: +49 (0)9241 723 11
Fax: +49 (0)9241 723 8811
E-Mail: touristinfo@pegnitz.de
www.pegnitz.de

■ **Bierquellen-wanderweg** zu fränkischen Kleinbrauereien

■ **Wellness und Erholung** im Ganzjahresbad CabrioSol inkl. Solecken und toller Saunalandschaft

Das Wanderzentrum Wiesenttal



DIE ÄLTESTEN LUFTKURORTE DER REGION MUGGENDORF UND STREITBERG, TEIL DER GEMEINDE MARKT WIESENTTAL, LIEGEN IM HERZEN DER FRÄNKISCHEN SCHWEIZ

Das Wanderzentrum Wiesenttal mit seinen traditionsreichen Hauptorten Muggendorf und Streitberg liegt im Herzen der Fränkischen Schweiz. Gekrönt wird das Wiesenttal von der auf einem Felsporn gelegenen Ruine Neideck, die seit 2008 als archäologischer Park ausgebaut ist. Gegenüber, auf dem mächtigen Felsen der Streitburg, kann der Besucher im neu sanierten Lochgefängnis das Gruseln lernen. Vom kurzen gemütlichen Talspaziergang bis zum sportlichen Gebirgstrail bietet das gut gepflegte und weit ausgedehnte Wanderwegenetz für jeden Geschmack und jede Kondition etwas. Viele weitere Sehenswürdigkeiten lassen im Urlaub keine Langeweile aufkommen. So kann in der Binghöhle Streitberg, einer der schönsten Tropfstein-Galeriehöhlen Deutsch-

lands, ein gefahrloser Ausflug in die oberfränkische Unterwelt unternommen werden. Besonders spannend sind die speziellen Führungen für Kinder, wie Märchenführungen, Abenteuerführungen oder Themenführungen über Fledermäuse. Nähere Infos unter www.binghoehle.de. Weitere lohnenswerte Ausflugsziele sind die Riesenburg, das Quackenschloß oder der Adlerstein – hier sprechen die fantasievollen Namen alleine schon für sich. Auch die Höhlenwanderung um Muggendorf „Über und unter der Erde“, der „Geologische Pfad“ in Streitberg oder eine Tour durch den „Schluchtwald“ lassen einen Urlaubstag zum unvergessenen Erlebnis werden. Zum Entspannen laden sowohl in Muggendorf als auch in Streitberg gut gepflegte Kneippanlagen ein. An der Promenade in

Muggendorf kann man auf den Sonnenliegen an der Wiesent die Beine hochlegen und die Seele baumeln lassen. Neben dem Rathaus mit der Touristinformation lassen sich auf dem idyllischen Minigolfplatz oder der Boulebahn vergnügliche Stunden verbringen. Die funktionierende Infrastruktur, Gastgeber in allen Kategorien und eine bodenständige Gastronomie, die ihre Gäste mit der bekannten fränkischen Küche verwöhnt, sorgen für alle Annehmlichkeiten und bilden die Grundlage für eine gelungene „Auszeit“ vom Alltag.

KONTAKT:

**Touristinformation Muggendorf,
Rathaus, 91346 Wiesenttal**

Tel.: +49 (0)9196 92 99 31,

www.wiesenttal.de, info@wiesenttal.de

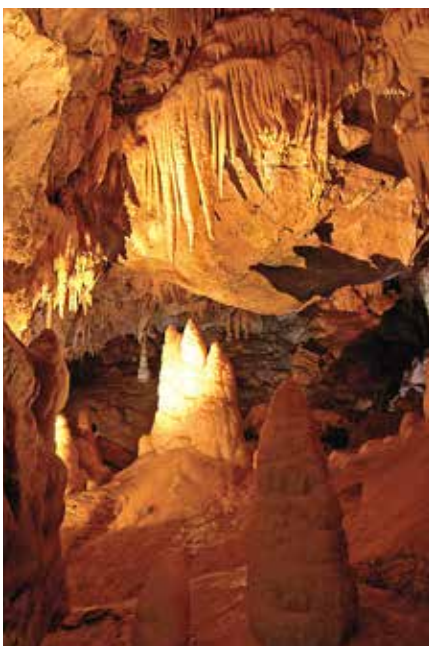

- Theater am Rathaus (im August)
- Kindertage in der Binghöhle (täglich in den bay. Ferien)
- Geführte Wanderungen (ganzjährig)

Das Fränkische Schweiz-Museum

Unvergessliches Erleben.



Fränkische Schweiz-Museum Tüchersfeld

Am Museum 5 | 91278 Pottenstein | info@fsmt.de

- Erdgeschichte
- Archäologie
- Trachten
- Landwirtschaft
- Volkskunde
- Synagoge
- Gemälde
- umfangreiches Begleitprogramm mit Märkten, Konzerten, Vorträgen und Familientagen

www.fsmt.de
09242-741 70 90

Öffnungszeiten: täglich 10-17 Uhr



Wussten Sie, dass es nirgends so viele Burgen wie in der Fränkischen Schweiz gibt? Wussten Sie, dass einem Mammut fünfmal die Zähne nachwachsen? Wussten Sie, dass in den

Gebäuden des Fränkische Schweiz-Museums einst eine jüdische Gemeinde ansässig war? Viele weitere informative Überraschungen warten im Fränkische Schweiz-Museum darauf

entdeckt zu werden. Tickets können online auf der Webseite des Museums erworben werden. Kinder und Jugendliche bis 18 Jahre in Familienbegleitung zahlen keinen Eintritt.

VIELFÄLTIGE SAMMLUNGEN UND AHA-ERLEBNISSE

In über 43 Räumen beherbergen die Museumsgebäude unterhalb der berühmten Zwillingsfelsene neun spannende Ausstellungsabteilungen. So erfahren die Besucher anhand von Fossilien wie die Region zur Zeit des Jura vor über 150 Millionen Jahren entstand und warum die Felsen heute so unterschiedlich aussehen. Die archäologische Abteilung geht unter anderem der Frage nach, wie die Neandertaler hier einst jagten und welche Tiere damals lebten. Auch die spannende Zeit des Mittelalters mit ihren zahlreichen Burgen in der Fränkischen Schweiz wird mit Funden aus der Region thematisiert. Die Abteilung zu den traditionellen Erwerbszweigen Landwirtschaft und Handwerk liefert viele spannende Details zu der Lebenssituation der Bevölkerung.

In seiner Vermittlungsarbeit setzt das Fränkische Schweiz-Museum auf Tafel- und Objekttexte. Auch technische Installationen wie 3D-Modelle und Computer kommen zum Einsatz. Zahlreiche Abteilungen haben Hand's on Elemente. So können Besucher beispielsweise in der Abteilung Archäologie sich am Brettchenweben versuchen oder sich am steinzeitlichen Steinbohrer ausprobieren.

Die Sonderausstellung 2023 – „Helden, Götter, Krisen. Oberfranken zur Epoche des Trojanischen Krieges“

Die Ausstellung behandelt die Spätbronzezeit im Bereich des heutigen Oberfrankens ab ca. 1250 v. Chr. In Mitteleuropa entstehen damals neue Herrschaftsformen,

Waffen und ein reger Fernhandel mit Kostbarkeiten. Gleichzeitig tobt im östlichen Mittelmeer der literarisch überlieferte Trojanische Krieg um die schöne Helena. Am Ende der Epoche liegen ganze Reiche und Regionen darnieder.

Gibt es Helden wie den homerischen Hector auch bei uns? Wie stellten sich die Menschen das Leben nach dem Tod vor? Gab es diese Vorstellung überhaupt? Was führte zum gleichzeitigen Niedergang der Kulturen?

Mit vielen originalen Ausstellungsstücken aus Mykene und Franken spürt die Ausstellung von Mai bis Oktober 2023 dieser wichtigen Epoche nach.

Info für Besucher:

Jedes Jahr besuchen mehr als 15.000 Menschen das Fränkische Schweiz-Museum. Nach Absprache sind Führungen durch die umfangreichen Ausstellungen oder Teilen der Ausstellung möglich – auch außerhalb der regulären Öffnungszeiten des Museums – für Gruppen möglich. Das Museum ist vom 1. April bis zum 16. November täglich von 10-17 Uhr geöffnet. Außerhalb dieses Zeitraumes öffnet das Museum sonntags zwischen 13.30 und 17 Uhr.

Tickets:

4 € Erwachsene (ermäßigt ab 15 Pers. 3,50 €)
Kinder und Jugendliche frei

KONTAKT:

Fränkische Schweiz-Museum
Am Museum 5 | 91278 Pottenstein
Tel.: +49 (0)9242 7417090
Fax: +49 (0)9242 1056
info@fsmt.de | www.fsmt.de



- Erdgeschichte - Archäologie - Landwirtschaft
- Volksfrömmigkeit - Sonderausstellungen - Märkte
- Handwerk - Trachten - Jüd. Leben - Kunst

Ausspannen... Genießen... Mensch sein.



DIE TERMINE FÜR DAS JAHR 2023

15.04. / 22.04. / 29.04. /
06.05. / 13.05. / 20.05. /
27.05. / 03.06. / 10.06. /
17.06. / 24.06. / 01.07. /
08.07. / 15.07. / 22.07. /
29.07. / 02.09. / 09.09. /
16.09. / 23.09. / 30.09. /
07.10. / 14.10. / 21.10. /
28.10.

Tour 2 nur an
ausgewählten Terminen

Wie ein bunter Farbtupfer in wildromantischer Natur schmiegt sich das idyllische Städtchen umrahmt von Felsen und Burgen ins obere Wiesenttal. Hier trifft die male- rische Fränkische Schweiz auf Zeu- gen einer spannenden Geschichte und lebendigen Gegenwart. So etwa den „Steinernen Beutel“, einen markanten Rundturm, der als Wahrzeichen der Stadt die Reste der alten Burganlage überragt. Immer wieder fallen dem Besucher Kirchen und Kapellen, Mühlen und historische Handwerkerhäuser ins Auge und machen neugierig auf die über 900 Jahre alte Geschichte Waischenfelds und seine Region. Auch Burgen, wie die ursprünglich erhaltene Anlage Burg Rabeneck, tragen bis heute zum deutlich wahrnehmbaren mittelalterlichen Charakter der spannenden Kultur- landschaft um das Wiesentstädt- chen bei. Spannend ist sicher auch das Freizeitangebot in und um Waischenfeld. Ein beheiztes Frei-

bus zu einer ca. fünfzehnminütigen Fahrt zur „Weißen Marter“, der größten Dreifaltigkeitsstatue Deutschlands, bereit.

Nach einer kurzen Besichtigung und Erläuterungen durch unsere Wanderführer geht es zu Fuß weiter nach Oberailsfeld zur „Brauerei Held“. Beim „Hollerbusch“, wie ihn der Volksmund nennt, kann man sich noch einmal stärken, bevor der Rückweg durch die schöne Flur nach Waischenfeld angetreten wird. Zum Abschluss geht's zum gemütlichen Beisammensein ins Hotel „Zur Post“. Dort wartet bereits das Waischenfelder Heckel-Bier auf die Bierwanderer.

Tour 2 beginnt um 10.00 Uhr. Wir starten mit einem Frühschoppen in der bekannten „Brauerei Heckel“. Um ca. 11.00 Uhr machen wir uns auf den Weg zur Burg Waischenfeld. Unterwegs besichtigen wir das bekannte Ossarium (Beinhaus) neben der St. Anna-Kapelle, unsere mittelalterliche Burganlage und unser Wahrzeichen, den „Steinernen Beutel“. Über Heroldsberg und Hubenberg führt die Strecke weiter nach Breitenlesau, wo wir um 13.45 Uhr mit einem Mittagessen und ein Seidla Bier bei „Krug Bräu“ eine Rast machen. Der Heimweg führt uns Richtung Nankendorf zur „Brauerei Schroll“. Danach geht es wie bei Tour 1 zum Abschluss ins Hotel „Zur Post“. Achtung: Für die Teilnahme ist eine Anmeldung im Vorfeld nötig! Die Teilnehmergebühr beträgt 15,- € pro Person und beinhaltet die Führung, sowie den Bus-Transfer. Die Anzahl der Teilnehmer ist auf max. 25 Personen begrenzt.

Termine und Preise für Gruppen auf Anfrage. Änderungen aus gegebenem Anlass sind vorbehalten.

KONTAKT UND ANMELDUNG:

Tourist-Information

Bischof-Nausea-Platz 2

91344 Waischenfeld

Tel.: +49(0) 9202 9601-17 und

Tel.: +49(0) 9202 9601-27

E-Mail: tourist-info@waischenfeld.bayern.de

www.waischenfeld.de

bad mit großem Freizeitangebot, die Nähe zur Therme Obersees, zur Sophienhöhle, zur Burg Rabenstein mit Falknerei, das sehr gut ausgeschilderte Wanderwegenetz und vieles mehr machen unsere Stadtgemeinde zum idealen Urlaubsort.

Eine Besonderheit in Sachen Freizeitgestaltung bieten das stadteigene, fast zwei Kilometer lange Fischwasser sowie die Fischgründe einzelner Gastgeber. In zwei Fliegenfischerschulen kann man die Königsdisziplin des Angelsports, das Fliegenfischen, erlernen. Auch aus diesem Grund ist Waischenfeld als das Fliegenfischer-Zentrum der Fränkischen Schweiz in der Szene bekannt.

Das Wanderhighlight in der Fränkischen Schweiz sind unsere geführten „Brauerei- und Kulturwanderungen“, die während der Saison immer samstags stattfinden.

Start der Tour 1 ist um 9.30 Uhr an der Touristinformation (Rathaus II), Bischof-Nausea-Platz 2, 91344 Waischenfeld. Das erste Etappenziel ist die „Brauerei Schroll“ in Nankendorf.

Danach führt der Weg nach Breitenlesau zur größten Brauerei, der „Brauerei Krug“.

Nach einer ausgiebigen Mittagspause steht um 13.30 Uhr steht der

Waischenfeld- die Region für Entdecker und Abenteurer:

■ **Wandern, Klettern, Fliegenfischen**

■ **Alle Veranstaltungen und Termine finden Sie auf www.waischenfeld.de**



Joebstel
Gasthof & Landhotel

- Urlaub und Genießen
- Komfortable Gästezimmer
- Regionale Produkte
- Leichte fränkische Küche
- Cafégarten und Terrasse
- Kaffee und Hausgebäck

Harletzsteiner Weg 12
91344 Waischenfeld
Telefon: 0 92 02 / 240
www.landhotel-joebstel.de



Café Pension Krems
im Herzen der Fränkischen Schweiz

Urlaub im Herzen der Fränkischen Schweiz
Gemütliche Gästezimmer, Frühstückbuffet,
Halbpension, WLAN, sonnige Terrasse mit Blick zur
Burg Rabeneck, Hausgebäck.
Heroldsberg-Tal 17, 91344 Waischenfeld
Tel. 09202/245
www.pension-krems.de

Café-Restaurant
Waldpension Rabeneck



Rabeneck 27
91344 Waischenfeld
Tel.: 0 92 02 / 2 20
Fax: 0 92 02 / 17 28

waldpension-rabeneck@gmx.de

www.waldpension-rabeneck.de

Abseits der Straße, am Waldrand liegt unser Haus.
Fränkische Küche, saisonelle Gerichte.
Kuchen und Torten aus eigener Herstellung.
Gemütliche Zimmer mit DU/WC, Balkon und TV
Eine behagliche Bleibe, ob als Wanderer oder Urlauber.

Neue Öffnungszeiten:

Di. – Fr. ab 13.00 Uhr, Sa. + So. ab 11.00 Uhr,
Montag Ruhetag!

Kommen Sie vorbei und überzeugen Sie sich.
Fam. Eichert

MUSEEN
im Mönchshof

BIER · GEWÜRZE · BROT

Herzlich willkommen
im Kulmbacher Mönchshof
mit seinen drei bemerkens-
werten Museen!

Schaufenster
der bayerischen
Lebensmittelkultur.

Bayerisches Brauereimuseum

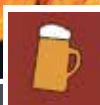

Deutsches Gewürzmuseum



Bayerisches Bäckereimuseum



Museen im Kulmbacher Mönchshof e.V.
Hofer Straße 20 · 95326 Kulmbach · Tel.: 09221 805-14 · Fax: 09221 805-15
E-Mail: info@kulmbacher-moenchshof.de · Internet: www.kulmbacher-moenchshof.de



BAYREUTH – ENTDECKEN SIE DIE WELT DER WILHELMINE

Markgräfin Wilhelmine, die Lieblingschwester Friedrichs des Großen, verwandelte Bayreuth im 18. Jahrhundert in ein glanzvolles Zentrum der Kunst und Kultur. Besuchen Sie unbedingt das Markgräflische Opernhaus, das als schönstes Barocktheater gilt und heute zum UNESCO Welterbe zählt. Das Haus ist ganzjährig für Besucher geöffnet und täglich führt eine multimediale Filmszenierung in die alle Sinne ansprechende Welt des barocken Opernhauses ein.

Neues Schloss und Eremitage

Die Einzigartigkeit des Neuen Schlosses liegt in der außerordentlichen Gestaltung

seiner Innenräume. Die Garten- und Spalierzimmer oder das Palmenzimmer sind Meisterwerke des Rokoko. Auch die Eremitage ist ein „must-see“: Die bezaubernde Farbgebung der Anlage wird durch unzählige Buntglassteine und Bergkristalle erreicht, die die Fassaden schmücken. Weitere herrliche Schlösser und Gartenkunstanlagen jener Zeit sind Fata Morgana und Sanspareil. Am besten lernen Sie Bayreuth bei einem der geführten Stadtrundgänge kennen, die von der Tourist Information in der Opernstraße 22 von April bis Oktober täglich um 10.30 Uhr angeboten werden, zusätzlich freitags, samstags, sonntags und feiertags 14 Uhr. Von November bis März

findet der Stadtrundgang immer samstags statt.

WEITERE INFORMATIONEN:

Tourist Information
Opernstraße 22, 95444 Bayreuth
Tel. +49-(0)921/885 88
www.bayreuth-tourismus.de
facebook Bayreuth Tourismus

Opernhaus und Eremitage gehören zur Welt der Wilhelmine und sollten unbedingt besucht werden.



BAYREUTH
MARKETING & TOURISMUS GMBH

Foto, oben: © Bayreuth Marketing & Tourismus GmbH, Meike Kratzer;
Foto, rechts: © Bayreuth Marketing & Tourismus GmbH, Meike Kratzer; Foto, unten: Loic Lagarde

Willkommen bei Maisel & Friends!

Eldorado für Bierkultur und Genuss in Bayreuth

Inmitten der Genussregion Oberfranken lockt die Stadt Bayreuth mit facettenreichen Angeboten für Bierinteressierte, Feinschmecker und Kulturliebhaber aus der ganzen Welt.

Direkt im Herzen der Stadt, rund um das historische Stammhaus der Brauerei Gebr. Maisel aus dem Jahr 1887, bietet **Maisel & Friends** auf einem weitläufigen Gelände ein breites Spektrum an Bierkultur, Genuss und Kunst. Maisel & Friends ist nicht nur eine Idee, sondern zugleich eine Philosophie. Um sich dieser Philosophie, die die Brauerei Gebr. Maisel seit Anbeginn trägt, näher zu kommen, lädt **die Bier-Erlebniswelt** zum Entdecken ein. Vorbei an kraftstrotzenden Dampfmaschinen und den glänzenden alten Kupferkesseln im Sudhaus lässt sich viel über die Geschichte der Familie Maisel erfahren, die über vier Generationen mit Leidenschaft die Braukultur in Bayreuth und darüber hinaus geprägt hat. In der Maisel & Friends Brauwerkstatt, lässt sich anhand hochmoderner Technik erahnen, was handwerkliches Brauen in der Gegenwart ausmacht. Nach einem Rundgang lädt schließlich das **Restaurant Liebesbier** ein, dem Genuss zu fröhnen. Inmitten von Materialien wie Stahl, Leder, Holz und Kupfer, die an das alte Handwerk erinnern, werden mit modernem Industriedesign und aufregenden Street Art Werken internationaler Künstler Akzente gesetzt. Hier lässt sich aus über 100 verschiedenen Biersorten aus aller Herren Länder auswählen. Darüber hinaus verwöhnt die Küche Gäste mit internationalen und kreativen Gerichten auf der Basis regionaler sowie saisonale Produkte.



Ein Kaffee lässt sich in unserer **KaffeManufaktur Crazy Sheep** genießen, die ebenfalls Liebe für Handwerk und hochwertige Lebensmittel mit in die Maisel & Friends Familie einbringt, denn dort werden Kaffeebohnen mit viel Feingefühl frisch geröstet. Wer sein Bierwissen auf unterhaltsame Weise erweitern möchte, ist bei den **Biersommeliers** in den besten Händen. In Biertastings und Bierseminaren begegnen die Teilnehmer verschiedenen Bierstilen mit allen Sinnen.

Zum Abschluss lädt der **Maisel & Friends Genussshop** zum Stöbern und Fachsimpeln ein. Zwischen über hundert verschiedenen internationalen Bieren und zahlreichen Accessoires lässt sich in Ruhe stöbern und entdecken. Wer nach so einer Entdeckungstour den Abend im atmosphärischen Garten des Restaurants bei einem guten Essen ausklingen lassen will, kann im wenige Schritte entfernten **Liebesbier Urban Art Hotel** einchecken. Jeder Raum wurde von einem internationalen Urban Art Künstler individuell gestaltet und lädt zum entspannten Träumen ein.

INFORMATIONEN UND TICKETS UNTER:

Tel.: +49(0)921 401234

www.maiselandfriends.com/erleben

www.liebesbier.de

ERLEBE UNSERE LEIDENSCHAFT FÜR BIER & GENUSS

BESUCHE UNS IN BAYREUTH UND LASS DICH BEGEISTERN!



**BIER-ERLEBNISWELT | TASTINGS & BIERSEMINARE | TAGUNGEN | ERLEBNISTOUREN
HOTEL & GASTRONOMIE LIEBESBIER | FEIERN & GENIESSEN**

maiselandfriends.com

Aufbruch ins Erdinnere



© Tourismusbüro Pottenstein

Teufelhöhle

ERDGESCHICHTE ERLEBEN IN DER FRÄNKISCHEN SCHWEIZ – EIN SPANNENDES THEMA

Die Landschaft der Fränkischen Schweiz mit ihren zerklüfteten Felsen, unzähligen Höhlen und tiefen Tälern zieht seit jeher Besucher in ihren Bann und damit auch ein Stück weit in ihre Jahrtausende alte Vergangenheit. Der GEOPARK Bayern-Böhmen und sein Partner, der Naturpark Fränkische Schweiz-Veldensteiner Forst, bieten vielfältige Gelegenheiten, diese ganz gezielt zu entdecken. Einen Einstieg ermöglichen Schautafeln, Themenwege, Faltblätter und Apps sowie der Besuch von erdgeschichtlichen Ausstellungen wie etwa im Fränkische Schweiz-Museum in Tüchersfeld, im Maassenhaus in Betzenstein oder im Urwelt-Museum in Bayreuth.



© sophienhoehle.de

Sophienhöhle

nahezu vollständige Höhlenbärenskelette, das den Besucher schon am Eingang der Tropfsteinhöhle begrüßt. Die **Teufelhöhle** in Pottenstein ist die größte Schauhöhle der Region. Beeindruckende Tropfsteine und Sinterbildungen suchen ihresgleichen und lassen den Besucher eintauchen in eine fantastische Unterwelt, die schon Jules Vernes Roman „Reise zum Mittelpunkt der Erde“ beeinflusst hat.

Rund um Pottenstein erfahren Interessierte auf dem **Geotopweg „Auf das Dach der Fränkischen Schweiz“** mehr zur erdgeschichtlichen Entstehung einer Landschaft, die seit 2006 als Nationales Geotop zu den bedeutendsten Naturschönheiten in Deutschland gehört. Der gut markierte und mit Infotafeln versehene Wanderweg führt vom Fränkische Schweiz-Museum in Tüchersfeld oder ab dem Rathaus Pottenstein hinauf zur Hohenmirsberger Platte, zum dortigen Geologie-Informationszentrum und zum Aussichtsturm mit unvergleichlichem Panoramablick.

Weite Fernsichten in die Fränkische Schweiz und ihr östliches Vorland bietet auch die **Neuburg**, ein Zeugenberg bei Mistelgau. GEOPARK-Infotafeln informieren hier über die benachbarten Höhen und den erdgeschichtlichen Kontext dieser Landschaft vor den Toren von Bayreuth. Kunstwerke aus Naturwerksteinen ergänzen den malerischen Tafelberg zu einem besonderen NaturKunstRaum. Durch eines der längsten und autofreien Täler der Fränkischen Schweiz führt der GEO-Weg „Durch das Lochautal zum Plankenstein“ bei Plankenfels.

Infostellen des GEOPARK im **Fränkische Schweiz-Museum Tüchersfeld**, im **Maassenhaus in Betzenstein** und im **Hexenhäusl in Eschenbach i.d. OPf.** laden dazu ein, die Hintergründe zu Schwammriffen und Dolomitgesteinen von Kuppen- und Flächenalb näher zu ergründen. Sehenswerte erdgeschichtliche Zeugnisse in der Bet-



Museumsfelsen Tüchersfeld



Geoparkranger-Führung

weg „Geologie – Kultur – Klettern“ präsentiert. Wildromantisch sind die Rhätolias-Schluchten am Ostrand der Frankenalb: das Arzloch bei **Mistelbach**, das Salamandertal bei **Eckersdorf** oder das Teufelsloch bei **Oberwaiz**.

Wer die Fränkische Schweiz unter fachkundiger Leitung erkunden möchte, ist bei den Führungen mit den Geoparkrangern bestens aufgehoben. Die zertifizierten Naturgästeführer weihen Besucher unterhaltsam und allgemein verständlich von April bis Oktober in die Geheimnisse der Erdgeschichte ein. Für Gruppen bietet der Geopark auch Führungen zum Wunschtermin an. Informationsmaterial gibt es in den Infostellen des Geoparks, in den Touristinformationen im Geoparkgebiet oder in der Geschäftsstelle des Geoparks.

KONTAKT:

Marktplatz 1
92711 Parkstein
Tel.: +49(0)9602 9398-166
E-Mail: info@geopark-bayern.de
www.geopark-bayern.de

zensteiner Kuppenalb sind das Stierberger Riff sowie die Geotope „Klauskirche“, „Hexentor“ und „Wasserstein“, die über einen Wanderweg gut zu erkunden sind. Ein besonderes Erlebnis ist eine Wanderung über den Eibgrat-Klettersteig mit vielen felsigen Passagen entlang eines zerklüfteten Jurariffs. Wanderern und Kletterbegeisterten empfiehlt sich auch **Obertrubach**, das sich mit dem malerischen Trubachtal, einem Kletterzentrum sowie dem Themen-



Pottenstein

Mit dem GEOPARK Bayern-Böhmen auf Zeitreise durch 500 Millionen Jahre Erdgeschichte.

ANGEBOTE IM GEOPARK BAYERN-BÖHMEN

- Führungen mit Geoparkrangern
- Informationstafeln zu den schönsten Geotopen
- Apps für Ihren mobilen Reiseführer
- GEOPARK-Infostellen
- Lehr- und Erlebnispfade
- Museen, Höhlen, Besucherbergwerke, Felsenkeller, Heil- und Mineralquellen, technische Bergbaudenkmäler und vieles mehr



GEO-TIPPS IN DER FRÄNKISCHEN SCHWEIZ:

- Ahorntal: Sophienhöhle
- Betzenstein: Maassenhaus mit GEOPARK-Infostelle, Stierberger Riff, Klauskirche, Wasserstein und Hexentor, Eibgrat-Klettersteig, Tiefer Brunnen
- Eckersdorf: Salamandertal, Teufelsgraben
- Mistelbach: Arzloch, Viertelstein, Hirtenstein
- Mistelgau: Fossiliengrube, Zeugenberg der Neubürg
- Obertrubach: Trubachtal mit Kletterzentrum und Themenweg „Geologie – Kultur – Klettern“
- Plankenfels: Plankenstein und Wachstein, GEO-Weg durch das Lochautal
- Pottenstein und Tüchersfeld: Fahnenstein und Museumsfelsen, Fränkische Schweiz-Museum Tüchersfeld mit GEOPARK-Infostelle, Teufelshöhle, Themenweg „Auf das Dach der Fränkischen Schweiz“ sowie Infozentrum Hohenmirsberger Platte
- Veldensteiner Forst: Großer und Kleiner Lochstein, Eislöcher
- Waischenfeld: Höhlenruine Riesenburg bei Doos, Steinerne Beutel, Dooser Wasserfall

Buchungen von Führungen mit Geoparkrangern für Gruppen auf Anfrage möglich.

Nachhaltige Landerlebnisse in der Fränkischen Schweiz

Nicht nur landschaftlich hat das Land der Burgen, Ruinen, Höhlen und Felsen einiges zu bieten: Themenwanderwege, das größte Süßkirschenanbaugebiet Europas, die höchste Brauereidichte Deutschlands und die deutsche Burgenstraße, die entlang von 170 historischen Burgen durch romantische Täler, schroffe Felsipfel und idyllische Dörfer führt.

Was passt da besser als Erholung in der Natur gepaart mit einem nachhaltigen Landerlebnis? Herzliche Gastfreundschaft und traditionsreiches Hofleben mit moderner Landwirtschaft bieten die Ferienhöfe mit dem Blauen Gockel. Das Besondere: Die Gäste finden bei den herzlichen Gastgebern eine „Heimat auf Zeit“ und lernen dabei auch noch das echte Leben auf

dem Land kennen. Ob Ponys striegeln, Traktorfahren oder bei der Obsternte helfen, hier wird es garantiert nie langweilig. Vier Höfe im Herzen der Fränkischen Schweiz zeigen, wie abwechslungsreich Urlaub auf dem Bauernhof sein kann.



www.ferienhof-hohe.de



🌿 Ferienhof Hohe

Landwirt Friedrich Hohe ist „Getreideflüsterer“. Der Biobauer baut auf seinem Ferienhof Hohe in Hiltpoltstein seltenes Urgetreide wie Einkorn, Emmer und Kamut an und betrachtet sich selbst als Sortenretter. Zweimal die Woche backt er aus dem Urgetreide mit seinen Gästen Brot und erzählt dabei, wie viele Quadratmeter eines Getreidefeldes in einem Kilo Brot stecken. Aus gesundheitlicher Überzeugung verzichtet er schon seit vielen Jahren komplett auf



Weizen und bringt auch Leute ohne Unverträglichkeiten auf den Geschmack! Wer das Brotbacken hier für sich entdeckt hat, darf sogar etwas Sauerteig mit nach Hause nehmen. Auf einer gemeinsamen Traktorfahrt zeigt er den Gästen seine Felder und seine Blühfläche. Zum Kuschneln und Streicheln sind außerdem die beiden Kaninchen und Hühner am Ferienhof Hohe da.

Fotos: © Ferienhof Hohe



🌿 Landhof-Ferienwohnung Gold

Auf dem familiären Landhof von Familie Gold in Waischenfeld im Landkreis Bayreuth sind Familien, Senioren und Wanderbegeisterte ganzjährig willkommen. Der idyllisch am grünen Dorfrand gelegene Hof bietet ein Appartement sowie zwei großzügig geschnittene Ferienwohnungen mit viel Komfort, eine davon auch barrierefrei. Bis zu acht Personen können hier gemeinsam den Alltag hinter sich lassen und den

unverbauten Blick vom Garten auf die umliegende Landschaft genießen. Kinder lieben hier vor allem die Tiere wie Ziegen, Hasen und Hühner, während Erwachsene die Natur mit zahlreichen Wanderwegen schätzen. Hier braucht es kein Auto, nur gut geschnürte Wanderschuhe, um Ziele wie die Burg Rabenstein oder die Kuchenmühle im Aufseßtal zu erreichen.

Fotos: © Landhof Gold



www.landhof-gold.de



📍 Ferienhof Lochau

Büllerbü auf Fränkisch, das beschreibt den Ferienhof Lochau in Eckersdorf am besten. Der idyllische Biobauernhof empfängt seit 40 Jahren Urlaubsgäste, die die Ruhe, Natur und Nähe zu den Tieren schätzen. Familie Redel nimmt sich gerne Zeit, ihren Gästen eine erholsame Zeit zu bieten. Vier helle Ferienwohnungen sowie ein Ferienhaus für bis zu sechs Personen laden ein, sich richtig wohlfühlen. Die Alleinlage des

Hofes sowie ein kleiner Wellnessbereich mit Dampfbad, Sauna und Schwimmbad garantieren Entspannung, trotzdem sind Ausflugsziele wie Bayreuth oder der Felsengarten Sanspareil in Wonsees gut erreichbar. Rund ums Jahr sind dem Hof außerdem Aktivitäten wie Lagerfeuer-Grillen, Kräuter sammeln im Bauerngarten oder Hilfe bei der Kartoffelente möglich.

Fotos: © Ferienhof Lochau



www.ferienhof-lochau.de



📍 Ferienhof Böhmer

Umrahmt von Wiesen und Wäldern am Rande des Dorfes Haselbrunn liegt der Ferienhof von Richard und Monika Böhmer. Drei gemütliche Ferienwohnungen zwischen 50 und 70 m² sind das perfekte Urlaubsdomizil für alle, die die Fränkische Schweiz erkunden möchten. Der Bauernhof wird als Milchviehbetrieb bewirtschaftet, und erlaubt den Gästen einen authentischen Einblick in das Landleben. Zusätzlich wohnen auf dem Hof

Ziegen, Hühner, Katzen und Meerschweinchen, die sich über einen Besuch freuen. Ganz in der Nähe locken spannende Ausflugsziele nach draußen: Wildromantische Burgen wie die Burg Pottenstein, Naturziele wie die Teufelshöhle oder das Fichtelgebirge sowie die Städte Bamberg oder Nürnberg sind spannend für Familien, Paare oder Freundesgruppen.

Fotos: © Ferienhof Böhmer

www.bauernhof-boehmer.de

Weitere Informationen:

Weitere Ferienhöfe in der Fränkischen Schweiz sowie in ganz Bayern finden Sie beim Blauen Gockel:

www.blauergockel.de



Thurnau



GRÖSSTE INNERÖRTL. SCHLOSSANLAGE NORDBAYERNS

Eine prächtige, über Jahrhunderte gewachsene Schlossanlage prägt das historische Ortsbild von Thurnau, wo das Töpferhandwerk bis heute lebendig ist. Im **Töpfermuseum** wird die **Thurnauer Töpfertradition** eindrucksvoll dokumentiert. Konzerte, Feste, Theateraufführungen und Ausstellungen der zahlreichen **Künstler und Kunsthandwerker** machen den Ort zu einem besonderen Reise- und Ausflugsziel. Drei Kirchweihmärkte und der weithin bekannte Weihnachtstöpfermarkt locken Besucher von Nah und Fern nach Thurnau.

KONTAKT:

Markt Thurnau, Oberer Markt 28, 95349 Thurnau
Tel.: +49 (0)9228 951-36
E-Mail: touristinfo@thurnau.de, www.thurnau.de

- Weihnachtstöpfermarkt
- Limmersdorfer Lindenkirchweih
- Schlosstheater

Wonsees



Foto: FrankenTourismus/FRS/Hub

SANSPAREIL - SCHÖNSTER PARK DEUTSCHLANDS

Wonsees ist ein Geheimtipp für Entdecker und Genießer. Folgt man einem kühlen Bächlein durch das **Schwalbachtal**, gelangt man zu markanten Felsformationen, idyllischen Dörfern und erfrischenden **Kneippanlagen**. Geschichtsbegeisterte machen einen Abstecher in die **Markgrafenkirche St. Laurentius** in Wonsees. Weiter geht es durch das **Wacholdertal**, eine vom Wanderschäfer gepflegte Kulturlandschaft bis nach **Sanspareil**, wo auf einem schmalen Dolomitfelsen die **Burg Zwernitz** thront. Daneben befindet sich der **Morgenländische Bau** sowie der berühmte **Felsengarten** der Markgräfin Wilhelmine. Die **Naturbühne**, ein charmantes Ruinentheater, wird bis heute bespielt. Kinder freuen sich über einen Besuch im **Pferde-, Pony- und Eselparadies**. **Sanspareil** ist auch Startpunkt für den Naturlehrpfad der Hül- und Lindenrunde. In uralten Wirtschaftshäusern gibt es deftige fränkische Hausmacherkost nach alten Familienrezepten.

KONTAKT:

Verwaltungsgemeinschaft Kasendorf (mit Markt Wonsees)
Marktplatz 8, 95359 Kasendorf
Tel.: +49 (0)9228/9996-0, Fax: +49 (0)9228/9996-99
E-Mail: poststelle@kasendorf.de, www.wonsees.de

Kasendorf



SIGHTSEEING MITTEN IN DER NATUR

Die zum Tanzlinden-Radrundweg gehörende **Tanzlinde in Peesten**, der Sonnentempel, das Felsentor oder der **geografische Mittelpunkt Oberfrankens**, gekennzeichnet durch das Kunstwerk „**Tornado**“, begegnen einem ebenso auf den abwechslungsreichen Wanderwegen wie der „**Magnusturm**“, von dem, wie auch vom Görauer Anger, eine herrliche Aussicht zu genießen ist. Nicht zu vergessen ist der Fritz-Hornschuch-Naturlehrpfad der mit vielen Schautafeln zu Geologie, Geschichte und Natur versehen ist. Angebote für Sportfreunde: Tennis, Drachenfliegen, Paragliding, E-Bike-Vermietung, Skilanglauf im Winter.

KONTAKT:

Markt Kasendorf, Marktplatz 8, 95359 Kasendorf
Tel.: +49 (0)9228 9996-0, Fax: +49 (0)9228 9996-99
E-Mail: poststelle@kasendorf.de, www.kasendorf.de

- Kellerfest
- Tanzlinde Peesten
- Magnusturm und Görauer Anger

Neudrossenfeld



IDYLLISCHE LANDSCHAFT ZUM WANDERN UND GENIEßEN,...

...Rotmainauen-Wanderweg, Schloss Neudrossenfeld mit historischen Terrassengärten, Trauzimmer und Markgrafenkirche- eine der schönsten Barockkirchen der Region, Bräuwerck mit Brauereigasthof, Saal, Biergarten, Lindenbaumuseum und Info-Center im Eishaus, Bergmühle – stilvolles Hotel und Restaurant, sehenswertes Storchennest in Altdrossenfeld beim Brauereigasthof Schnupp, alte Sandsteinbrücke über den Roten Main, Wehrkirche mit Kräutergarten und Tanzlinde im Ortsteil Langenstadt, Bauerngarten im Ortsteil Pechgraben.

KONTAKT:

Gemeinde Neudrossenfeld, Adam-Seiler-Str. 1,
95512 Neudrossenfeld, Tel.: +49 (0)9203 993-0, Fax: +49 (0)9203 993-19
E-Mail: poststelle@neudrossenfeld.de, www.neudrossenfeld.de

- Direkt am Rotmain-Radweg
- Schloss mit Terrassengärten
- Barocke Markgrafenkirche

100

Genuss

ORTE

Bayern

WIR SIND GENUSSORT

www.100genussorte.bayern

Fränkisches Genießerland

RUND UMS WALBERLA

ENTDECKEN - ERSCHMECKEN - ERLEBEN



www.walberla.de



Ob Urlaub oder Tagesausflug - gepflegte Ferienwohnungen, Hotels und Pensionen geben Ihnen Raum für Genuss und Erholung in sanfter Landschaft.

Zahlreiche Gasthöfe mit feinen Köstlichkeiten machen Ihren Aufenthalt zu einem kulinarischem Erlebnis.



Sonntag, 15. Oktober 2023

mit Schaubrennen & Schnapsverkostung

13 Brennereien & 3 Brauereien „Rund ums Walberla“ laden Sie ein, „Geistvolles“ zu erkunden.



Kunst&Genuss

18 Jahre Kunst & Genuss,

das kulinarische Kulturerlebnis
von September bis Dezember

Vernissagen & Ausstellungen in 10 Gasthäusern,
1 Brauerei, 1 Bank u. im Obstgarten mit Brennerei.



FRÄNKISCHE
SCHWEIZ

Tourismuszentrale Fränkische Schweiz

Oberes Tor 1 // 91320 Ebermannstadt

Mo.–Do. 08:00–12:00 Uhr & 13:00–16:00 Uhr

Fr. 08:00–12:00 Uhr

Telefon +49 9191 8610-54

E-Mail info@fraenkische-schweiz.com



 fraenkische-schweiz.com

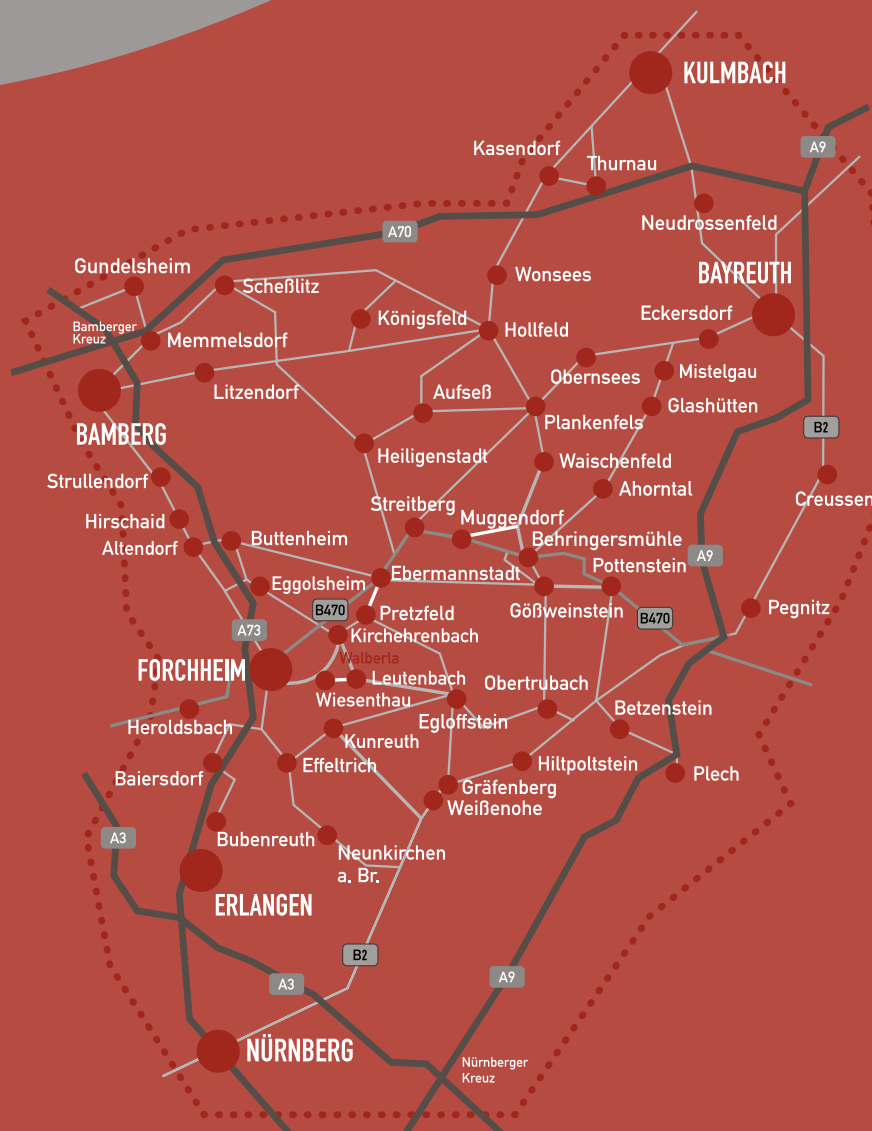

©LINUS WITTICH MEDIEN KG FORCHHEIM

 [fraenkische](https://www.facebook.com/fraenkische)
 [fraenkische.schweiz](https://www.instagram.com/fraenkische.schweiz)