



AMTSBLATT

der Stadt Pottenstein Amtliche Veröffentlichungen - Informationen

Nr. 08/2016

09. September 2016

Amtliche Bekanntmachungen der Stadt Pottenstein

Breitbandausbau Pottenstein

Am 25. August 2016 hat Staatssekretär Albert Füracker persönlich den Förderbescheid für die Bayerische Kofinanzierung an Bürgermeister Stefan Frühbeißer überreicht. Somit leistet der Freistaat Bayern zu den bereits in Aussicht gestellten Bundesmitteln in Höhe von über 3,3 Mio. Euro einen Beitrag von zusätzlich 890.000 Euro für das Pottensteiner Bürgernetz.



Staatssekretär Albert Füracker (Mitte) mit Regierungspräsidentin Heidrun Pivernetz und Bürgermeister Stefan Frühbeißer beim anschließenden Eintrag in das Goldene Buch der Stadt Pottenstein

Zwischenzeitlich wurden durch beauftragte Planer und die Stadtverwaltung die weiteren Schritte zur Vorbereitung der Ausschreibeverfahren für Betreiber sowie Material und Bauleistungen vorangetrieben.

Im Hinblick auf die Ausschreibung für einen späteren Betreiber des Netzes findet vorab eine Interessenabfrage statt, damit Details der Planung, Ausschreibung und Umsetzung genauer bestimmt werden können. Bei entsprechender Nachfrage aus der Bevölkerung nach höheren Bandbreiten können Bauabschnitte und Wirtschaftlichkeit besser definiert werden.

Es wird daher darum gebeten, rege an der Umfrage im Amtsblatt (sh. S. 15) oder auf der Internetseite der Stadt Pottenstein teilzunehmen. Auch im Rathaus liegen Fragebögen bereit.

Bis zur baulichen Umsetzung wird aber wegen notwendiger Vorarbeiten und vor allem wegen der umfassenden Ausschreibungsvorgaben noch etwas Zeit verstreichen. Über den weiteren Fortgang des Projektes wird in geeig-

neter Weise informiert; zu gegebener Zeit werden dann auch ortsteilbezogen Infoveranstaltungen stattfinden.

Öffnungszeiten:

Rathaus: Mo. - Fr.: 8 – 12 Uhr, Do. zusätzlich 14 – 18 Uhr
Tel. 09243/708-0, E-Mail: poststelle@pottenstein.bayern.de
Internet: www.pottenstein.de

Tourismusbüro: Mo. - Fr. 9 - 17 Uhr und Sa. 10 - 12 Uhr
Tel. 09243/708-41, E-Mail: info@pottenstein.de

Recyclinghof beim Bauhof:
Do. 14 - 18 Uhr und Sa. 9 – 12 Uhr

Am **Dienstag, den 27.09.2016** bleiben das Rathaus sowie der Bauhof aufgrund des jährlich stattfindenden Betriebsausfluges geschlossen!

**Das nächste Amtsblatt erscheint am 28.10.2016,
Redaktionsschluss: 18.10.2016**

Inhaltsverzeichnis	Seite
Breitbandausbau Pottenstein	1
Wasserversorgung Tüchersfeld:	
Sachstandsbericht und Verbesserungsbeiträge	2-3
Überprüfung der Standfestigkeit von Grabmälern	3
Aus dem Standesamt	4
Aktuelles aus dem Tourismusbüro	4
Vollzug der Straßenverkehrsordnung; Verkehrsregelung für den Feldweg Fl.Nr. 1562/00 Gkg. Haßlach	4
Feiertagsverschiebung bei der Müllabfuhr	4
Termine Problemmüll	4
Konzessionsabgabe der Elektrizitätsversorgungsunternehmen; Teilerlass für landwirtschaftliche Betriebe	5
Information für Senioren	6
Landesgartenschau Bayreuth; Präsentation Pottenstein	6
Gästeehrungen	6-7
Veranstaltungen	7-9
ALE Oberfranken: Verfahren Püttlach - Flurneueordnung und Dorferneuerung; Flurbereinigungsbeschluss	9-10
Einladung zum Wald-Holz-Energetag in Weidensees	10
AELF Bayreuth: Bildungsprogramm Wald – gebührenfreies Fortbildungsprogramm für Waldbesitzer	11
Kurse der Volkshochschule Pottenstein	11-12
Einladung des Elisabeth-Vereins Pottenstein e.V.	13
Aufruf des Sportclubs Kühlenfels e.V.	13
Wirtschaftsband A 9 Fränk. Schweiz: Region aktuell	14
Bedarfsmeldung Breitbandanschluss	15
Information über Bioabfälle	16

Wasserversorgung Tüchersfeld

Sanierung des Ortsnetzes und Anschluss als „Wassergast“ an die Wiesentgruppe; Sachstandsbericht und Verbesserungsbeiträge

Der Stadtrat der Stadt Pottenstein hat sich im Herbst 2015 intensiv mit der Thematik der Wasserversorgungseinrichtung Tüchersfeld befasst. Mehrere Sitzungen fanden hierzu statt. Abschließend wurde bezüglich der Sanierung der Wasserversorgungseinrichtung Tüchersfeld in der Sitzung am 29. Oktober 2015 festgelegt, dass der Anschluss an den Zweckverband Wiesentgruppe als „Wassergast“ erfolgen und gleichzeitig eine Erneuerung des Ortsnetzes in Tüchersfeld vorgenommen wird. Die Gesamtkosten hierfür betragen ca. 705.600,00 € netto. Darin enthalten ist das von der Stadt Pottenstein an den Zweckverband Wiesentgruppe zu zahlende Anschlussentgelt in Höhe von ca. 105.000,00 €.

Im Kommunalabgabengesetz (KAG) - Art. 5 - schreibt der Gesetzgeber vor, dass der Aufwand für die Verbesserung der öffentlichen Wasserversorgungsanlagen von den Grundstückseigentümern oder den Erbbauberechtigten getragen werden muss. Verbesserungsbeiträge sind ein besonderes Entgelt dafür, dass an dem Grundstück durch die Verbesserung der jeweiligen öffentlichen Wasserversorgungseinrichtung ein Vorteil erwächst. Um die gesetzliche Vorgabe umzusetzen, hat der Stadtrat in der Sitzung am 18.07.2016 die nachfolgend veröffentlichte „Beitragsatzung für die Verbesserung und Erneuerung der Wasserversorgungseinrichtung Tüchersfeld der Stadt Pottenstein“ (VBS-WAS-TÜ 2016) vom 21.07.2016 erlassen.

Beitragsatzung für die Verbesserung und Erneuerung der Wasserversorgungseinrichtung Tüchersfeld der Stadt Pottenstein (VBS-WAS-TÜ-2016) vom 21.07.2016

Auf Grund des Art. 5 des Kommunalabgabengesetzes erlässt die Stadt Pottenstein folgende Beitragsatzung für die Verbesserung und Erneuerung der Wasserversorgungseinrichtung Tüchersfeld:

§ 1 Beitragserhebung

Die Stadt erhebt einen Beitrag zur Deckung ihres Aufwandes für die Verbesserung und Erneuerung der Wasserversorgungseinrichtung Tüchersfeld für den Gemeindeteil Tüchersfeld durch die in dem Bauentwurf des Ingenieurbüros SEUSS Ingenieure GmbH, Amberg, vom 03.11.2015 enthaltenen Maßnahmen:

- 1) Anschluss an den Zweckverband Wiesentgruppe und Entrichtung eines Anschlussentgeltes
- 2) Herstellung der Verbindungsleitung zwischen Ortsnetz und Anschlusschacht
- 3) Erneuerung der Hauptleitungen samt Hausanschlüsse im Ortsnetzbereich in allen Straßen

§ 2 Beitragstatbestand

Der Beitrag wird für bebaute, bebaubare oder gewerblich genutzte oder gewerblich nutzbare Grundstücke erhoben, sowie für Grundstücke und befestigte Flächen, die keine entsprechende Nutzungsmöglichkeit aufweisen, auf denen aber tatsächlich Wasser entnommen wird, wenn

1. für sie nach § 4 WAS ein Recht zum Anschluss an die Wasserversorgungseinrichtung besteht oder
2. sie - auch aufgrund einer Sondervereinbarung § 8 WAS - an die Wasserversorgungseinrichtung tatsächlich angeschlossen sind.

§ 3 Entstehen der Beitragsschuld

1. Die Beitragsschuld entsteht, wenn die Verbesserungs- und/oder Erneuerungsmaßnahmen tatsächlich beendet sind. Wenn der in Satz 1 genannte Zeitpunkt vor dem Inkrafttreten dieser Satzung liegt, entsteht die Beitragspflicht erst mit Inkrafttreten dieser Satzung.
2. Wenn die Baumaßnahme bereits begonnen wurde, kann die Stadt schon vor dem Entstehen der Beitragsschuld Vorauszahlungen auf die voraussichtlich zu zahlenden Beiträge verlangen.

§ 4 Beitragsschuldner

Beitragsschuldner ist, wer im Zeitpunkt des Entstehens der Beitragsschuld Eigentümer des Grundstücks oder Erbbauberechtigter ist.

§ 5 Beitragsmaßstab

1. Der Beitrag wird nach der Grundstücksfläche und der Geschossfläche der vorhandenen Gebäude berechnet. Die beitragspflichtige Grundstücksfläche wird bei Grundstücken in unbeplanten Gebieten von mindestens 2.500 m² Fläche (übergroße Grundstücke)
 - bei bebauten Grundstücken auf das 4-fache der beitragspflichtigen Geschossfläche, mindestens jedoch 2.500 m² festgesetzt,
 - bei unbebauten Grundstücken auf 2.500 m² begrenzt.
2. Die Geschossfläche ist nach den Außenmaßen der Gebäude in allen Geschossen zu ermitteln. Keller werden mit der vollen Fläche herangezogen. Dachgeschosse werden nur herangezogen, soweit sie ausgebaut sind. Gebäude oder selbständige Gebäudeteile, die nach Art ihrer Nutzung keinen Bedarf nach Wasserversorgung haben oder an die Wasserversorgung nicht angeschlossen werden dürfen, werden nicht zum Geschossflächenbeitrag herangezogen; das gilt nicht für Gebäude oder Gebäudeteile, die tatsächlich einen Wasseranschluss haben. Balkone, Loggien und Terrassen bleiben außer Ansatz, wenn und soweit sie über die Gebäudefluchtlinie hinausragen.
3. Bei Grundstücken, für die eine gewerbliche Nutzung ohne Bebauung zulässig ist, sowie bei sonstigen unbebauten Grundstücken wird als Geschossfläche ein Viertel der Grundstücksfläche in Ansatz gebracht; Grundstücke, bei denen die zulässige oder für die Beitragsbemessung maßgebliche vorhandene Bebauung im Verhältnis zur gewerblichen Nutzung nur untergeordnete Bedeutung hat, gelten als gewerblich genutzte Grundstücke i. S. d. Satzes 1.

§ 6 Beitragssatz

- 1) Der durch die Verbesserungsbeiträge abzudeckende Aufwand in Höhe von 100 v. H. des beitragsfähigen Investitionsaufwandes wird auf 554.420 € geschätzt und nach der Summe der Grundstücksflächen und der Summe der Geschossflächen umgelegt.
- 2) Da der Aufwand nach Absatz 1 noch nicht endgültig feststeht, wird gemäß Art. 5 Abs. 4 KAG in Abweichung von Art. 2 Abs. 1 KAG davon abgesehen, den endgültigen Beitragssatz festzulegen.
- 3) Der vorläufige Beitragssatz beträgt:

a) pro m ² Grundstücksfläche	2,49 €
b) pro m ² Geschossfläche	9,55 €
- 4) Zu den Beiträgen wird die Mehrwertsteuer in der jeweils gesetzlichen Höhe erhoben.
- 5) Der endgültige Beitragssatz pro Quadratmeter Grundstücksfläche und Geschossfläche wird nach Feststellbarkeit des Aufwands festgelegt.

§ 7 Fälligkeit

Der Beitrag wird einen Monat nach Zustellung des Beitragsbescheides fällig.

§ 7a Ablösung des Beitrags

Der Beitrag kann im Ganzen vor Entstehung der Beitragspflicht abgelöst werden. Der Ablösungsbetrag richtet sich nach der voraussichtlichen Höhe des Beitrages. Ein Rechtsanspruch auf Ablösung besteht nicht.

§ 8 Pflichten der Beitragsschuldner

Die Beitragsschuldner sind verpflichtet, der Stadt für die Höhe der Schuld maßgebliche Veränderungen unverzüglich zu melden und über den Umfang dieser Veränderungen - auf Verlangen auch unter Vorlage entsprechender Unterlagen - Auskunft zu erteilen.

§ 9 Inkrafttreten

Diese Satzung tritt eine Woche nach ihrer Bekanntmachung in Kraft.

Pottenstein, den 21.07.2016

gez.

Frühbeißer, Erster Bürgermeister

Der in § 6 der Satzung enthaltene Beitragssatz ist derzeit nur ein vorläufiger Betrag. Die endgültige Ermittlung und Festsetzung kann erst erfolgen, wenn der Aufwand abschließend ermittelt werden kann. Dies ist der Fall, wenn die Baumaßnahme durchgeführt und von den beteiligten Firmen die Baurechnungen vorgelegt wurden. Dann kann auch die Höhe der Zuwendungen für die Sanierung des Ortsnetzes beziffert werden, die durch den Freistaat Bayern gewährt wird.

Aufgrund dieser Ausgangslage hat der Stadtrat daher in der Sitzung am 18.07.2016 festgelegt, dass von dem Beitrag, wie er sich aus der Satzung vom 21.07.2016 ermittelt, zunächst nur 60 % aus Vorausleistungen festgesetzt werden und hierbei noch eine Aufteilung in 2 Raten mit 50 % ca. bei Baubeginn und 50 % ca. 6 Monate später erfolgen soll.

Die auf die einzelnen Grundstückseigentümer und Erbbauberechtigten zukommende finanzielle Belastung wird mit folgenden 3 Beispielen verdeutlicht:

Beispiel 1 (Durchschnitt)

Grundstück mit 1.020 m² beitragspflichtiger Grundstücksfläche, bebaut mit einer beitragspflichtigen Geschossfläche von 399 m²

Beitrag laut Satzung vorläufig:

a) Grundstücksfläche: 1.020 m ² á 2,49 € =	2.539,80 €
b) Geschossfläche: 399 m ² á 9,55 € =	3.810,45 €
Zwischensumme:	6.350,25 €
zuzüglich 19 % Mehrwertsteuer	1.206,54 €
Betrag insgesamt	7.556,79 €
Davon werden 60 % aus Vorausleistung festgesetzt =	4.534,07 €
eine Rate mit 50 % entspricht 2.267,04 €	

Beispiel 2 (kleines Objekt)

Grundstück mit 290 m² beitragspflichtiger Grundstücksfläche, bebaut mit einer beitragspflichtigen Geschossfläche von 195 m²

Beitrag laut Satzung vorläufig:

a) Grundstücksfläche: 290 m ² á 2,49 € =	722,10 €
b) Geschossfläche: 195 m ² á 9,55 € =	1.862,25 €
Zwischensumme:	2.584,35 €
zuzüglich 19 % Mehrwertsteuer	491,03 €
Betrag insgesamt	3.075,38 €
Davon werden 60 % aus Vorausleistung festgesetzt =	1.845,23 €
eine Rate mit 50 % entspricht 922,62 €.	

Beispiel 3 (großes Objekt)

Grundstück mit 1.350 m² beitragspflichtiger Grundstücksfläche, bebaut mit einer beitragspflichtigen Geschossfläche von 404 m²

Beitrag laut Satzung vorläufig:

a) Grundstücksfläche: 1.350 m ² á 2,49 € =	3.361,50 €
b) Geschossfläche: 404 m ² á 9,55 € =	3.858,20 €
Zwischensumme:	7.219,70 €
zuzüglich 19 % Mehrwertsteuer	1.371,74 €
Betrag insgesamt	8.591,44 €
Davon werden 60 % aus Vorausleistung festgesetzt	5.154,86 €
eine Rate mit 50 % entspricht 2.577,43 €.	

Darüber hinaus besteht auch im Rahmen der Bürgerversammlung in Tüchersfeld die Möglichkeit, weitere Fragen im Zusammenhang mit dem Verbesserungsbeitrag zu klären.

Bei Redaktionsschluss stand noch kein genauer Termin für die Umbindung der Wasserversorgungseinrichtung Tüchersfeld auf das Versorgungsnetz der Wiesentgruppe fest. Die betroffenen Bürger und Grundstückseigentümer werden daher über den Zeitpunkt gesondert informiert.

Hierzu wird in Tüchersfeld noch eine Bürgerversammlung stattfinden; gesonderte Einladung erfolgt noch.

Pottenstein, den 19. August 2016

gez.

Frühbeißer, Erster Bürgermeister

Städtische Friedhöfe im Gemeindegebiet Pottenstein

Überprüfung der Standfestigkeit von Grabmälern

Auf den städtischen Friedhöfen (Pottenstein, Elbersberg und Kühlenfels) sind immer wieder gelockerte, mangelhaft befestigte oder nicht mehr gerade stehende Grabmale festzustellen. Sie können für Friedhofsbesucher und das Friedhofspersonal eine große Gefahr darstellen. Manche Grabmale können schon bei geringem Druck umfallen. Der Grund kann sein, dass die Standfestigkeit nachträglich durch Witterungseinflüsse oder durch das Senken des umliegenden Erdreichs verloren geht.

Die Standfestigkeitsprüfung der Grabmalanlagen wird auch in diesem Jahr durch ein unabhängiges Fachunternehmen in Zusammenarbeit mit der Stadt Pottenstein mit einem speziell hierfür entwickelten Gerät vorgenommen. Nach den einschlägigen Vorschriften muss die Prüfung nach einem festgelegten Verfahren durchgeführt werden.

Die rechtliche Verpflichtung zur Durchführung der Grabsteinprüfung gilt im Übrigen auch für die Grabstätteninhaber selbst. Die Nutzungsberechtigten der Grabstätten sind sowohl gesetzlich als auch aufgrund mehrerer Gerichtsurteile dazu verpflichtet, die Grabsteine und die sonstigen Grabausstattungen immer wieder selbst auf ihre Standfestigkeit hin zu überprüfen und Mängel sofort beheben zu lassen.

Die Nutzungsberechtigten an Grabstätten oder deren Erben haften für Schäden und Unfälle, die durch Grabmale oder einen nicht verkehrssicheren Zustand der Grabstätten entstehen.

Die Friedhofsverwaltung wird die Standfestigkeit der Grabmalanlagen - vorbehaltlich der Witterungsverhältnisse - am **13.09.2016** im Rahmen der Unfallverhütungsvorschriften in Zusammenarbeit mit einem Fachunternehmen überprüfen.

Sind Grabmale nicht mehr standfest, informiert die Stadtverwaltung die Grabnutzungsberechtigten schriftlich. Diese Grabmale müssen dann innerhalb einer angemessenen Frist durch eine Fachfirma instand gesetzt werden.

Es wird weiterhin darauf hingewiesen, dass die Katholische Kirchenstiftung Kirchenbirkig als Träger des Friedhofs Kirchenbirkig ebenfalls die Grabmalüberprüfungen am **13.09.2016** durchführt bzw. durchführen lässt.

STADT POTTENSTEIN - Die Friedhofsverwaltung -

Aus dem Standesamt

Beim Standesamt Pottenstein haben in der Zeit vom 19.07. bis 30.08.2016 die folgenden Paare die Ehe geschlossen, die schriftliche Einwilligung zur Veröffentlichung liegt vor.

Eheschließungen:

30.07.: Frau Anja Elfriede Schrüfer, Tüchersfeld und Herr Florian Kolb, Ingolstadt

30.07.: Frau Kerstin Waltraud Bernhard und Herr Christopher Gregory Diroff, Unterschleißheim

30.07.: Frau Kathrin Karin Schleicher und Herr Daniel Sebastian Strobl, Elbersberg

30.07.: Frau Jessica Dagmar Netter und Herr Denis Ebenhack, Pottenstein

05.08.: Frau Katja Maria Gold und Herr Stephan Joachim Fries, Wannberg

12.08.: Frau Tanja Hofmann und Herr Markus Herlitz, Kirchenbirkig

12.08.: Frau Nadine Oesterheld und Herr Christoph Karl Riederle, Frankfurt am Main

23.08.: Frau Christina Anita Roppelt, Reizendorf und Herr Christian Georg Berner, Haßlach

Aktuelles aus dem Tourismusbüro

BierStadtVerFührung

Zum diesjährigen Jubiläumsjahr „500 Jahre bayerisches Reinheitsgebot“ hat sich die kulinarische „BierStadtVerFührung“, die jeweils mittwochs und samstags (bis 15.10.) ab 16 Uhr stattfindet als ein sehr guter und interessanter Beitrag herausgestellt.

Die Führungen durch Pottenstein mit Bierverkostung, Brauereiführung und Brotzeit finden ab 8 Personen nach Anmeldung im Tourismusbüro statt. Hier sind auch weitere Infos erhältlich.

Kultur in der Teufelhöhle

Die nächsten Termine: 10. September Kabarett mit „TBC“ und dem Programm „DAPPen wie wir...“, 8. Oktober Abschlusskonzert mit dem Songpoeten Andy Lang.

Karten und das ausführliche Programm gibt es wie immer im Tourismusbüro.

Belegzeiten

Alle Gastgeber, die aktiv am Zimmervermittlungsprogramm der Stadt Pottenstein beteiligt sind, werden gebeten, ihre Angaben sowie Belegzeiten stets aktuell zu halten.

Aktuelle Prospekte

Wir haben wie gewohnt wieder jede Menge aktuelle Informationen zu Pottenstein und zur Fränkischen Schweiz sowie auch darüber hinaus im Tourismusbüro vorrätig. Bitte bedienen Sie sich recht rege!

Pottenstein, 29.08.2016

gez.

Thomas Bernard

Leiter Tourismusbüro Pottenstein

Vollzug der Straßenverkehrsordnung

Verkehrsregelung für den Feldweg Fl.Nr. 1562/00 der Gemarkung Haßlach

Aus Gründen der Sicherheit und Ordnung des Verkehrs hat die Stadt Pottenstein aufgrund §§ 44 und 45 StVO i.V. mit Art. 4 des Gesetzes über die Zuständigkeit im Verkehrswesen als zuständige Verkehrsbehörde folgende Anordnung erlassen:

Der Feldweg Fl.Nr. 1562/00 der Gemarkung Haßlach wird wie folgt beschildert: Bei der Abzweigung von der Kreisstraße zwischen Prüllsbirkig und Oberhauenstein, auf Höhe der Linden, wird

- ein Verbot für Fahrzeuge aller Art
 - land- und forstwirtschaftlicher Verkehr frei
 - Radfahren frei
- angeordnet.

Die Anordnung wird mit der Aufstellung der Verkehrszeichen wirksam.

Feiertagsverschiebung bei der Bio- und Restmüllabfuhr

Die Rest- und Biomüllabfuhr wird aufgrund des Feiertages Tag der Deutschen Einheit wie folgt geändert:

Normaler Abfuhrtag	Verschiebung	Tatsächlicher Abfuhrtag
Mo., 03.10.16	Abfuhr einen Tag später	Di., 04.10.2016
Di., 04.10.16	Abfuhr einen Tag später	Mi., 05.10.2016
Mi., 05.10.16	Abfuhr einen Tag später	Do., 06.10.2016
Do., 06.10.16	Abfuhr einen Tag später	Fr., 07.10.2016
Fr., 07.10.16	Abfuhr einen Tag später	Sa., 08.10.2016

Im ELEKTRONISCHEN ABFUHRKALENDER unter www.landkreis-bayreuth.de/abfall ist die Feiertagsverschiebung bereits berücksichtigt.

Hier sind alle Termine der Rest- und Biomüllabfuhr sowie Papiertonnenabfuhr verfügbar. So kann sich jeder Bürger, der das Internet nutzen kann, einen individuellen Abfuhrkalender für seinen Wohnort erstellen.

Termine Problemmüll



- **Sa., 15.10., 11.30 – 12.00 Uhr:**
Regenthal: Sportplatz
- **Sa., 29.10., 11.30 – 12.30 Uhr:**
Pottenstein, Bauhof/Wertstoffhof

Die Anlieferung am Umweltmobil ist nur zu den offiziellen Standzeiten gestattet.

Eine Übersicht mit Hinweisen, welche Abfallstoffe aus Privathaushaltungen (in haushaltsüblichen Mengen) angenommen werden, sind im Internet unter

www.landkreis-bayreuth.de

(Abfallwirtschaft → Problemmüll) veröffentlicht.

Auskünfte zu Problemmüll erteilt auch Herr Hübner, Landratsamt Bayreuth, Tel. 0921/728-287.

**Konzessionsabgabe der Elektrizitätsversorgungsunternehmen;
Teilerlass für landwirtschaftliche Betriebe**

Seit dem Jahr 1992 gewährt die Stadt Pottenstein den Landwirten im Gemeindebereich unter bestimmten Voraussetzungen eine Ermäßigung der Konzessionsabgabe. Mit Beschluss des Stadtrates der Stadt Pottenstein am 27.09.2010 wurde festgelegt, dass das Halten eines Viehbestandes von durchschnittlich 5 Großvieheinheiten und die Selbstbewirtschaftung einer landwirtschaftlichen Nutzfläche von mindestens 5 ha gegeben sein muss, um eine Ermäßigung zu erhalten. Das Vorliegen der gesamten Voraussetzungen ist in regelmäßigen Abständen zu überprüfen.

Außerdem ist der Erhalt der Konzessionsabgabenermäßigung nur auf Antrag möglich. Die landwirtschaftlichen Betriebe werden daher gebeten, den nachstehenden Antrag bis spätestens **30. September 2016** an die Stadtverwaltung Pottenstein, Forchheimer Straße 1, 91278 Pottenstein, zu senden (Fax 09243/708-10, E-Mail: poststelle@pottenstein.bayern.de).

Antrag auf Ermäßigung der Konzessionsabgabe für landwirtschaftliche Betriebe

Absender:

.....
Name, Vorname

.....
Betriebsnummer

.....
Straße, Hs.Nr.

.....
PLZ, Ort

I. Voraussetzungen für die Ermäßigung

Der Stadtrat der Stadt Pottenstein hat in der Sitzung am 27.09.2010 beschlossen, dass bei landwirtschaftlichen Betrieben, die reduzierte Konzessionsabgabe in Höhe von 0,11 Ct (im Hochtarif ab der 4.001 kWh und im Niedrigtarif ab der 1. kWh) auf Antrag festgesetzt wird, wenn folgende Voraussetzungen erfüllt sind:

1. Halten eines Viehbestandes von durchschnittlich jährlich 5 Großvieheinheiten
2. Selbst bewirtschaftete landwirtschaftliche Nutzfläche von mindestens 5 ha.

II. Bestätigung der Voraussetzungen

Bei meinem oben genannten landwirtschaftlichen Betrieb

1. halte ich derzeit jährlich durchschnittlich Großvieheinheiten.
2. bewirtschafte ich selbst derzeit jährlich durchschnittlich ha landwirtschaftliche Nutzfläche.

Ich versichere die Richtigkeit der gemachten Angaben und verpflichte mich, die Stadt Pottenstein unverzüglich zu informieren, wenn die oben genannten Voraussetzungen ganz oder teilweise entfallen.

.....
Ort, Datum

.....
Unterschrift

Information für Senioren

Hiermit erfolgt

Einladung zu einem Ausflug zur Wartburg nach Eisenach am Mittwoch, den 28.09.2016.

Die Wartburg und Pottenstein verbindet in der Geschichte doch Einiges mit der Hl. Elisabeth von Thüringen.

Elisabeth wurde 1207 in Ungarn geboren und bereits mit 4 Jahren dem Landgrafen Ludwig IV. als Verlobte versprochen.

Schon als 14jährige heiratete sie 1221 den Landgrafen, der 1227 bei einem Feldzug sein Leben lassen musste. Elisabeth wurde nun gezwungen, die Wartburg mit ihren 3 Kindern zu verlassen. Sie verbrachte den Winter 1227 in verschiedenen Unterkünften in Eisenach.

1228 wurde Elisabeth von ihrer Tante zu ihrem Onkel, Bischof Ekbert, nach Bamberg gebracht, der sie aus Sicherheitsgründen auf die Burg Pottenstein brachte.

Noch im gleichen Jahr gründete sie ein Spital in Marburg, wo sie als Krankenschwester arbeitete.

Vom 16. auf 17. November 1231 mit nur 24 Jahren verstarb Elisabeth in Marburg.

1235 wurde sie von Papst Gregor IX. heilig gesprochen.

Heute noch ist die Elisabethkirche die berühmteste Sehenswürdigkeit von Marburg. Mit dem Bau der Kirche wurde 1235 begonnen und bereits 1283 eingeweiht, obwohl beide Türme erst 1340 fertig wurden.

Anmeldungen zu der Fahrt sollten baldmöglichst bei der Stadt Pottenstein unter der Rufnummer 09243/7080 erfolgen.

Der Fahrpreis beträgt pro Person 28,00 € mit Eintritt und Führung.

Die Abfahrtszeiten sind wie folgt:

• Hohenmirsberg:	6.00 Uhr
• Pottenstein, Bayreuther Berg:	6.05 Uhr
• Pottenstein, Minigolf:	6.10 Uhr
• Weidenloh:	6.15 Uhr
• Elbersberg:	6.25 Uhr
• Waidach:	6.30 Uhr
• Regenthal:	6.35 Uhr
• Kirchenbirkig	6.45 Uhr

Für Rückfragen stehe ich gerne zur Verfügung,
Tel. 09242/1661.

gez.

Erwin Sebald

Seniorenbeauftragter der Stadt Pottenstein

Landesgartenschau Bayreuth

Pottenstein hat sich hervorragend präsentiert

Dank der Mithilfe vieler Vereine und Privatpersonen hat sich die Stadt Pottenstein vom 28.07. – 03.08.2016 hervorragend auf der Landesgartenschau in Bayreuth präsentiert.



Ein ausdrücklicher Dank gebührt

- ✗ Siggie Groß für seine Fossilien- und Ballonaktionen,
- ✗ Martina Frühbeißer und Ilse Brendel für das Basteln mit Naturmaterialien,
- ✗ Norbert Lodes und seinen Juramusikanten für die musikalische Unterhaltung,
- ✗ der Stadtkapelle Pottenstein für die Festzugbegleitung und den anschließenden Frühshoppen,
- ✗ den Schützengesellschaften Kirchenbirkig und Tüchersfeld sowie dem Stadtrat für den großen Festzug vom Mainauenhof zur Seebühne mit dem Böllerschießen,
- ✗ dem Saxophonensemble „Sax'n Die“ und der Trachtenkapelle Hohenmirsberg für die konzertante Unterhaltung,
- ✗ dem Elisabeth-Verein Pottenstein für den Aktionstag, vor allem Kuni Heinlein als „Heilige Elisabeth“ und Bettina Borst als ihr Knappe,
- ✗ den Mitarbeitern der Stadt Pottenstein, des Juramars, der Teufelhöhle und des Bauhofes für die personelle Unterstützung und nicht zuletzt
- ✗ dem Team vom Tourismusbüro für die Organisation und die personelle Besetzung des Mainauenhofes.

Als genialer Blickfang hat sich das Pottensteiner Glücksrad herauskristallisiert.

Bei der Gelegenheit auch herzlichen Dank an alle Sponsoren, die attraktive Preise dafür zur Verfügung gestellt haben!

gez.

Stefan Frühbeißer

Erster Bürgermeister

Gäste Ehrungen

50 Jahre Urlaub in Tüchersfeld

Für 50 Jahre Urlaub bei Familie Gröschel in Tüchersfeld wurden Veronika und Willi Wallenfels aus Gießen seitens des Tourismusbüros Pottenstein geehrt. Das Ehepaar Wallenfels ist nicht nur von der Landschaft, sondern vor allem von der fränkischen Lebensart, von Land und Leuten und von ihren Gastgebern begeistert.



Veronika und Willi Wallenfels (vorne)

Thomas Bernard vom Tourismusbüro, Betti und Josef Gröschel

30 Jahre Urlaub in Pottenstein

Das Ehepaar Ingrid und Klaus-Dieter Köppen verbringt zusammen mit ihrem Sohn Karsten seit 30 Jahren ihren Urlaub bei Familie Zeilmann in Pottenstein. Eine Ehrung seitens des Tourismusbüros war daher selbstverständlich. Die Gegend erkunden, sich körperlich fit halten, als begeisterte Biertrinker kulinarisch genießen und einfach sich erholen – das schätzen die Köppens an der Fränkischen Schweiz und vor allem an Pottenstein.



Auf dem Bild von links: Karsten, Ingrid und Klaus-Dieter Köppen.

Veranstaltungen

Tüchersfeld, Fränkische Schweiz-Museum:

Sonderausstellungen:

- „Als das Mammut zu schwitzen begann“, Dauer bis zum 18.09.2016.
 - Tatort Franken: Der Kupferstecher Abraham Wolfgang Küffner und der falsche Dürer, Dauer: 01.10. bis 08.01.2017
- Info: Tel. 09242/1640, www.fsmt.de

jeweils montags, 15.00 Uhr:

Überraschungswandern ab Pottenstein, wo es genau hingehet, wird erst bei Treffen bekanntgegeben, Dauer: ca. 1,5 – 2,5 Std. Treffpunkt vor dem Tourismusbüro Pottenstein. 4,00 €/Person, Kinder unter 10 Jahren frei. Anmeldung und Info: Thomas Büttner, Info Tel. 0157 52713310.

jeweils mittwochs und freitags, 17.00 Uhr:

Pottenstein, Bruckmayer's Urbräu: Wissenswertes über das Bier mit Umtrunk, Brauereibesichtigung und Erhalt eines Bier-Diploms, Preis: 4,50 €/Person, zuzügl. 1,00 € Bier-Diplom (falls gewünscht)

jeweils mittwochs und samstags, 16.00 Uhr: bis zum 15.10.2016

Pottenstein: Kulinarische BierStadt(ver)führung: Erleben Sie 500 Jahre bayerisches Reinheitsgebot in Pottenstein. Lernen Sie unsere drei Brauereien Bruckmayer, Mager und Hufeisen bei einer informativen Stadtführung von Brauerei zu Brauerei kennen. Dabei erfahren Sie Wissenswertes über das Felsenstädtchen, zum örtlichen Brauwesen und zum Reinheitsgebot und können dabei drei verschiedene Biere testen. Zum Abschluss gibt es ein Essen zum Bier (wenn gewünscht auch vegetarisch, bitte bei Anmeldung mitteilen). Leistungen: Brauereiführung/Biervortrag (30 Minuten), Stadtführung, Drei Schoppen Bier, ein Essen
Preis: 18,00 €/Person, Dauer ca. 2,5 – 3 Std.
Anmeldung beim Tourismusbüro Pottenstein, Tel. 09243/708-41. Leitung: Birgit Haberberger / Georg Habermann / Thomas Büttner

jeweils mittwochs, 18.30 Uhr: Kirchenbirkig, Schützenhaus: Jugendschießtraining des Schützenvereins Kirchenbirkig

jeweils mittwochs, 19.00 Uhr: Pottenstein, Schießhaus Gasthof Mager: Training der Schützengesellschaft Pottenstein

jeweils freitags, 19.00 Uhr:

Tüchersfeld, Pfarrheim, Am Lindsbach: Jugendtraining und Spieleabend des Schachclubs Pottenstein

- **Freitag, 09.09. - Sonntag, 11.09.2016:** Magerscheune Pottenstein, ehemaliges Außenlager des KZ Flossenbürg; Nutzungskonzept-Vorschlag für einen Informations- und Dokumentationsort im Rahmen der Bachelor-Arbeit an der Hochschule Coburg - Studiengang Innenarchitektur; Vorstellung des Vorschlages von Frau Pauline Hess; sh. hierzu auf Seite 24
- **Freitag, 09.09.2016, 14.00 Uhr:** Wanderung „Das Klumpertal erleben“ - Exkursion durch eines der schönsten und unberührtesten Täler der Fränkischen Schweiz, Leitung: Steffi Ribold-Büttner / Thomas Bernard, Tourismusbüro Pottenstein. Treffpunkt am Parkplatz Eingang Klumpertal (Wanderparkplatz zwischen Schüttersmühle und Kirchenbirkig), Dauer ca. 2 Stunden, Teilnahme kostenlos, die Exkursion findet ab 5 Personen statt, keine Anmeldung erforderlich!
- **Freitag, 09.09.2016, 19.15 Uhr:** Fledermausführung im Klumpertal, Treffpunkt am Wanderparkplatz an der B 470 Schüttersmühle, Dauer ca. 2 Stunden, Alter ab 6 Jahre, Erwachsene: 5,00 €. Anmeldung bis einen Tag vorher bei Herrn Thomas Büttner, Tel. 0157 52713310, info@die-fraenkische-schweiz.com
- **Freitag, 09.09.2016, 20.00 Uhr:** Pottenstein: Rock an der Teufelhöhle Pottenstein mit der Liveband „Bursting Pipes“, der Eintritt ist frei! Veranstalter: Josef Retsch
- **Samstag, 10.09.2016, 10.00 Uhr:** „Wandern im Felsengarten Klumpertal“. Die Rundtour ist ca. 12 km lang und dauert etwa 3,5 Stunden. Sie beginnt und endet in Bronn. Kosten: 6,00 €/Person, familientauglich. www.die-fraenkische-schweiz.de
- **Samstag, 10.09.2016, 14.00 Uhr:** Haselbrunn: Die „Urspringkracher“ laden ein zum 2. Biermarathon 2016, Startgebühr pro Team 25,00 €, 1. Preis 150,00 €, 2. Preis 100,00 €, 3. Preis: 20 ltr. Bier, Preisverleihung gegen 18 Uhr, ab 19 Uhr Barbetrieb an der Forsterstube in Haselbrunn. Anmeldung an: urspringkracher@gmx.de oder in der Forsterstube Haselbrunn
Veranstalter: Stammtisch Urspringkracher
- **Samstag, 10.09.2016, 18.45 Uhr:** Pottenstein: Fledermausführung, Treffen am Wanderparkplatz hinter dem SeniVita Seniorenhaus St. Elisabeth am Ziersmühlensteg. Dauer: ca. 2 Std., Alter: ab 6 Jahre, Beitrag: Erwachsene 5,00 €, Kinder: 3,00 €
Info und Anmeldung bei Herrn Thomas Büttner, Tel. 0157 52713310.
- **Samstag, 10.09.2016, 20.00 Uhr:** Teufelhöhle Pottenstein: Kabarett mit TBC „DAPPen wie wir“, Karten im Vorverkauf im Tourismusbüro Pottenstein, Tel. 09243/708-41.
- **Mittwoch, 14.09.2016, 10.00 Uhr:** Pottenstein: Stadtrundgang durch die historische Altstadt, Treffpunkt am Rathaus. Dauer ca. 1,5 Stunden, keine Anmeldung erforderlich, kostenlos.
Leitung: Thomas Bernard
- **Freitag, 16.09. - Montag, 19.09.2016:** Kirchweih Kühlenfels, Zeltbetrieb, mehr Infos im Internet unter www.gratis-websserver.de/Kerwa/5.html
- **Samstag, 17.09. und Sonntag, 18.09.2016, jeweils 10 – 18 Uhr:** Tüchersfeld, Fränkische Schweiz-Museum: Historischer Handwerkermarkt, Info: Tel. 09242/1640
- **Sonntag, 18.09.2016:** Studienfahrt nach Spalt und zum Brombachsee der KAB Pottenstein

- **Sonntag, 18.09.2016, 10.30 Uhr:**
Pottenstein, Kurpark: Kurkonzert, Eintritt frei. Es spielt die Stadtkapelle Pottenstein
- **Freitag, 23.09.2016, 14.00 Uhr:**
Wanderung „Das Klumpertal erleben“ - Exkursion durch eines der schönsten und unberührtesten Täler der Fränkischen Schweiz, Leitung: Steffi Ribold-Büttner / Thomas Bernard, Tourismusbüro Pottenstein.
Treffpunkt um 14.00 Uhr am Parkplatz Eingang Klumpertal (Wanderparkplatz zwischen Schüttersmühle und Kirchenbirkig), Dauer ca. 2 Stunden, Teilnahme kostenlos, die Exkursion findet ab 5 Personen statt, keine Anmeldung erforderlich! Info Tel. 09243/708-41.
- **Samstag, 24.09.2016, 9.00 Uhr:**
Geführte Tageswanderung „Wandern auf dem Kapellenweg“, Treffpunkt beim Parkplatz an der Kirche in Königsfeld, Route: Königsfeld – Poxdorf – Laibarös – Hohenpözl – Huppendorf – Königsfeld. Länge ca. 17 km, Gehzeit ca. 4,5 Stunden.
Veranstalter: FSV Tüchersfeld, Info. Tel. 09242/1661, Erwin Sebald
- **Samstag, 24.09.2016, 13.30 Uhr:**
Pottenstein: Ausflug des Elisabeth-Vereins Pottenstein e.V. ins Kloster Kirschletten (sh. S.13)
- **Samstag, 24.09.2016, 19.00 Uhr:**
Pottenstein, Gasthof Mager: Weinfest der DLRG Pottenstein
- **Sonntag, 25.09.2016, 10.30 Uhr:**
Pottenstein, Kurpark: Kurkonzert, Eintritt frei! Es spielt die Blaskapelle Kirchenbirkig
- **Mittwoch, 28.09.2016, 19.30 Uhr:**
Tüchersfeld, Pfarrheim: Vortrag „Franken und Frankreich 1792 – 1810“, Ref. Dr. Andreas Leopold M.A., Uni Bayreuth
Info Tel. 09242/1640, Fränkische Schweiz-Museum Tüchersfeld
- **Donnerstag, 29.09.2016, 14.00 – 17.00 Uhr:**
Geführte Wanderung rund um Pottenstein, Gehzeit: ca. 3 Stunden, Treffpunkt vor dem Tourismusbüro am Rathaus, Wanderführer: Johann Brendel, Teilnahme kostenlos, keine Anmeldung erforderlich. Die Wanderung findet ab 5 Personen statt!
- **Freitag, 30.09.2016, 14.00 Uhr:**
Pottenstein: Stadtrundgang durch die historische Altstadt, Treffpunkt am Rathaus. Dauer ca. 1,5 Stunden, keine Anmeldung erforderlich, kostenlos.
Leitung: Thomas Bernard
- **Freitag, 30.09.2016, 17.00 Uhr:**
Teufelshöhle Pottenstein: Sonderführung mit vielen Informationen rund um die Teufelshöhle, Dauer ca. 100 Minuten, Teilnehmerzahl begrenzt.
Preis: Erwachsene: 9,00 €, Kinder 8,00 €. Anmeldung unter Tel. 09243/208.
- **Sonntag, 02.10.2016, 10.30 Uhr:** Pottenstein, Kurpark: Kurkonzert mit der Stadtkapelle Pottenstein, Eintritt frei!
- **Mittwoch, 05.10.2016, 19.30 Uhr:**
Tüchersfeld, Pfarrheim: Vortrag „Zwischen Zauberflöte und Revolutionsgeschehen. Abraham Wolfgang Küffners graphisches Werk, Ref.: Priv.-Dozentin Dr. Stefanie Knöll, Kunstsammlungen der Veste Coburg.
Info Tel. 09242/1640, Fränkische Schweiz-Museum Tüchersfeld
- **Donnerstag, 06.10.2016, 14.00 – 17.00 Uhr:**
Geführte Wanderung rund um Pottenstein, Gehzeit: ca. 3 Stunden, Treffpunkt vor dem Tourismusbüro am Rathaus, Wanderführer: Johann Brendel, Teilnahme kostenlos, keine Anmeldung erforderlich.
Die Wanderung findet ab 5 Personen statt!
- **Donnerstag, 06.10.2016, 15.00 Uhr:**
Pottenstein: „Sagenhafte Wanderung“. Bei der Wanderung erfährt der Wanderer neben den Naturschönheiten des Püttlachtals auch die eine oder andere schauerliche Sage direkt vom jeweiligen Ort. Die Rundtour ist ca. 13 km lang und dauert etwa 3,5 Stunden. Treffpunkt: Wanderparkplatz hinter dem SeniVita Haus in Pottenstein, 5,00 €/Person
Info: Thomas Büttner, Tel. 0157 52713310, info@die-fraenkische-schweiz.com
- **Freitag, 07.10.2016, 14.00 Uhr:**
Wanderung „Das Klumpertal erleben“ - Exkursion durch eines der schönsten und unberührtesten Täler der Fränkischen Schweiz, Leitung: Steffi Ribold-Büttner / Thomas Bernard, Tourismusbüro Pottenstein.
Treffpunkt am Parkplatz Eingang Klumpertal (Wanderparkplatz zwischen Schüttersmühle und Kirchenbirkig), Dauer ca. 2 Stunden, Teilnahme kostenlos, die Exkursion findet ab 5 Personen statt, keine Anmeldung erforderlich!
- **Samstag, 08.10.2016, 15.00 Uhr:**
Pottenstein, Graf-Botho-Schule: „Wenn ich an dich denke...“ - Gestalten eines Gedenkbrettes, sh. hierzu auf Seite 13.
Veranstalter: Elisabeth-Verein Pottenstein e.V.
- **Samstag, 08.10.2016, 20.00 Uhr:**
Teufelshöhle Pottenstein: Konzert mit Andy Lang „Irish Folk in concert – keltische Harfe & Songpoesie“.
Karten im Vorverkauf im Tourismusbüro Pottenstein, Tel. 09243/708-41.
- **Sonntag, 09.10.2016, 10.30 Uhr:**
Pottenstein, Kurpark: Kurkonzert, Eintritt frei! Es spielt die Blaskapelle Kirchenbirkig
- **Mittwoch, 12.10.2016, 10.00 Uhr:**
Pottenstein: Stadtrundgang durch die historische Altstadt, Treffpunkt am Rathaus. Dauer ca. 1,5 Stunden, keine Anmeldung erforderlich, kostenlos.
Leitung: Thomas Bernard
- **Donnerstag, 13.10.2016, 14.00 – 17.00 Uhr:**
Geführte Wanderung rund um Pottenstein, Gehzeit: ca. 3 Stunden, Treffpunkt vor dem Tourismusbüro am Rathaus, Wanderführer: Johann Brendel, Teilnahme kostenlos, keine Anmeldung erforderlich. Die Wanderung findet ab 5 Personen statt!
- **Donnerstag, 13.10.2016, 19.00 Uhr:**
Pottenstein, Pfarrheim: Vortrag „Was stärkt und schwächt mein Abwehrsystem“, Referentin: Ursula Bosnjak
Veranstalter: KAB Pottenstein
- **Samstag, 15.10.2016:**
Kühlenfels, Steffers-Stadel: Weinfest
Veranstalter: Ski-Club Kühlenfels
- **Sonntag, 16.10.2016, 11.00 Uhr:**
Pottenstein, Kita „St. Kunigund“: Spielplatzeinweihung, sh. hierzu auf Seite 17.
- **Samstag, 22.10.2016, 9.00 Uhr:**
Geführte Tageswanderung: „Wandern auf der Hochfläche der Fränkischen Schweiz“, Treffpunkt in Tüchersfeld beim Wanderparkplatz Zeckenstein, Route: Tüchersfeld – Kohlstein – Hungenberg – Unterailsfeld – Bösenbirkig - Hühnerloh – Tüchersfeld, Länge ca. 14 km, Gehzeit ca. 4 Stunden, Wanderführer: Erwin Sebald, FSV Tüchersfeld, Tel. 09242/1661.
- **Mittwoch, 26.10.2016, 19.30 Uhr:**
Tüchersfeld, Pfarrheim: Vortrag „Der Krimi um das Selbstportrait Dürers: Kopie oder Fälschung – Legenden und Wirklichkeit“.
Referent: Dr. Thomas Renkl, Freier Wissenschaftler
Info Tel. 09242/1640, Fränkische Schweiz-Museum Tüchersfeld
- **Donnerstag, 27.10.2016, 14.00 – 17.00 Uhr:**
Geführte Wanderung rund um Pottenstein, Gehzeit: ca. 3 Stunden, Treffpunkt vor dem Tourismusbüro am Rathaus, Wanderführer: Johann Brendel, Teilnahme kostenlos, keine Anmeldung erforderlich. Die Wanderung findet ab 5 Personen statt!
- **Freitag, 28.10.2016, 17.00 Uhr:**
Teufelshöhle Pottenstein: Sonderführung mit vielen

Informationen rund um die Teufelshöhle, Dauer ca. 100 Minuten, Teilnehmerzahl begrenzt. Preis: Erwachsene: 9,00 €, Kinder 8,00 €. Anmeldung unter Tel. 09243/208.

Veranstaltungen im SeniVita Seniorenhaus St. Elisabeth Pottenstein

Neben den Bewohnern des SeniVita Hauses sind auch Gäste herzlich willkommen!

11.09., 10.30 Uhr: Katholischer Wortgottesdienst
 18.09., 15.00 Uhr: Tanzcafé mit Herrn Bernhard Bauernschmitt
 30.09., 16.00 Uhr: Evangelischer Gottesdienst
 07.10., 16.00 Uhr: Katholischer Gottesdienst
 16.10., 15.00 Uhr: Weinfest mit Konzert von Opersänger Herr Graf
 21.10., 16.00 Uhr: Evangelischer Gottesdienst
 30.10., 10.30 Uhr: Katholischer Wortgottesdienst

Veranstaltungshinweise ohne Gewähr!

Mitteilungen anderer Behörden und Stellen

Amt für Ländliche Entwicklung Oberfranken



Verfahren Püttlach - Flurneuordnung und Dorferneuerung; Stadt Pottenstein, Landkreis Bayreuth

II. Flurbereinigungsbeschluss

Anlage
1 Gebietskarte M = 1 : 5 000

A) Entscheidender Teil

1. Anordnung der Dorferneuerung und Flurneuordnung

Zur Verbesserung der Produktions- und Arbeitsbedingungen in der Land- und Forstwirtschaft sowie zur Förderung der allgemeinen Landeskultur und der Landentwicklung wird nach §§ 1, 4 und 37 des Flurbereinigungsgesetzes – FlurbG– das Verfahren Püttlach zum Zwecke der Dorferneuerung und Flurneuordnung angeordnet.

Die Anordnung gilt für das vom Amt für Ländliche Entwicklung Oberfranken festgestellte Verfahrensgebiet (Flurbereinigungsgebiet).

Die Begrenzung des Verfahrensgebietes Püttlach ist in der anliegenden Gebietskarte, die Bestandteil des entscheidenden Teils dieses Beschlusses ist, flurstücksgenau dargestellt. Es umfasst im Wesentlichen die Gemarkung Püttlach sowie Teile der Gemarkungen Hohenmirsberg, Haßlach, Leups, Büchenbach und Körbeldorf.

Die Eigentümer der zum Verfahrensgebiet gehörenden Grundstücke sowie die den Eigentümern gleichstehenden Erbbauberechtigten sind Teilnehmer am Verfahren.

Die Teilnehmer bilden die Teilnehmergemeinschaft. Die Teilnehmergemeinschaft entsteht mit diesem Flurbereinigungsbeschluss und ist eine Körperschaft des öffentlichen Rechts (§ 16 FlurbG), die den Namen Teilnehmergemeinschaft Püttlach führt und ihren Sitz in Püttlach hat. Sie steht unter der Aufsicht des Amtes für Ländliche

Entwicklung Oberfranken.

2. Anordnung der sofortigen Vollziehung

Gemäß § 80 Abs. 2 Satz 1 Nr. 4 der Verwaltungsgerichtsordnung –VwGO– wird die sofortige Vollziehung dieses Beschlusses angeordnet mit der Folge, dass Widerspruch und Anfechtungsklage keine aufschiebende Wirkung haben.

3. Rechtsbehelfsbelehrung

Gegen diesen Beschluss kann innerhalb eines Monats nach dem ersten Tag der öffentlichen Bekanntmachung Widerspruch eingelegt werden. Der Widerspruch ist schriftlich oder zur Niederschrift beim

Amt für Ländliche Entwicklung Oberfranken
Nonnenbrücke 7a, 96047 Bamberg
(Postanschrift: Postfach 11 01 64, 96029 Bamberg)
einzulegen.

Er kann auch elektronisch mit einer qualifizierten elektronischen Signatur nach dem Signaturgesetz versehen unter der Adresse

poststelle@ale-ofr.bayern.de
eingelegt werden.

Sollte über den Widerspruch innerhalb einer Frist von sechs Monaten sachlich nicht entschieden werden, so kann Klage beim Bayerischen Verwaltungsgerichtshof in München, Postanschrift: Postfach 34 01 48, 80098 München, Hausanschrift: Ludwigstraße 23, 80539 München, schriftlich erhoben werden. Die Klage kann nur bis zum Ablauf von weiteren drei Monaten seit dem Ablauf der oben genannten sechsmonatigen Frist erhoben werden. Die Klage muss den Kläger, den Beklagten (Freistaat Bayern) und den Gegenstand des Klagebegehrens bezeichnen und soll einen bestimmten Antrag enthalten. Die zur Begründung dienenden Tatsachen und Beweismittel sollen angegeben werden. Der Klage und allen Schriftsätzen sollen Abschriften für die übrigen Beteiligten beigelegt werden.

Hinweise zur Rechtsbehelfsbelehrung

- Ein elektronisch eingelegter Widerspruch muss mit einer qualifizierten elektronischen Signatur nach dem Signaturgesetz versehen sein. Eine elektronische Widerspruchseinlegung ohne qualifizierte elektronische Signatur ist unzulässig.
- Gemäß der Verordnung über den elektronischen Rechtsverkehr in der Verwaltungsgerichtsbarkeit (E-Rechtsverkehrsverordnung Verwaltungsgerichte – ERVV VwG, Bayerisches Gesetz- und Verordnungsblatt Nr. 4/2016 S. 69 f.) kann seit dem 1. Mai 2016 beim Bayerischen Verwaltungsgerichtshof auf elektronischem Weg Klage erhoben werden. Weitere Hinweise finden sich auf der Internetpräsenz der bayerischen Verwaltungsgerichtsbarkeit.

Bamberg, 03.08.2016
gez.
Hepple, Ltd. Baudirektor

B) Hinweise

1. Offenlegung des Flurbereinigungsbeschlusses

Dieser Flurbereinigungsbeschluss wird in der Stadt Pottenstein und den angrenzenden Kommunen Pegnitz, Betzenstein, Obertrubach, Gößweinstein, Ahorntal und Hummeltal öffentlich bekannt gemacht (§§ 6 Abs. 2, 110 FlurbG, Art. 26 Abs. 2 und Art. 27 Abs. 2 GO).

Je eine Ausfertigung dieses Flurbereinigungsbeschlusses (mit einer Ausfertigung der Gebietskarte) liegen nach dem ersten Tag der öffentlichen Bekanntmachung zwei Wochen in der o. g. Kommunen zur Einsichtnahme für die Beteiligten aus (§§ 6 Abs. 3, 115 Abs. 1 FlurbG).

Der Flurbereinigungsbeschluss und die Darstellung des Verfahrensgebietes können innerhalb von drei Monaten nach dem Zeitpunkt dieser öffentlichen Bekanntmachung auch auf der Internetseite des Amtes für Ländliche Entwicklung Oberfranken auf der Seite Projekte in Oberfranken unter „Öffentliche Bekanntmachungen in Flurneuordnungen und Dorferneuerungen“ eingesehen werden. (<http://www.landentwicklung.bayern.de/oberfranken/137278>)

2. Aufforderung zur Anmeldung unbekannter Rechte

Rechte, die aus dem Grundbuch nicht ersichtlich sind, aber zur Beteiligung am Verfahren Püttlach berechtigen, sind innerhalb von drei Monaten nach dem Zeitpunkt dieser öffentlichen Bekanntmachung beim Amt für Ländliche Entwicklung Oberfranken anzumelden.

Werden Rechte erst nach Ablauf der Frist angemeldet oder nachgewiesen, so kann das Amt die bisherigen Verhandlungen und Festsetzungen gelten lassen (§ 14 FlurbG).

3. Aufforderung zur Grundbuchberichtigung

Die Angaben über Rechtsverhältnisse an den Grundstücken im Verfahrensgebiet erholt das Amt für Ländliche Entwicklung Oberfranken aus dem Grundbuch. Um Nachteile zu vermeiden, wird dringend empfohlen, die Eintragungen im Grundbuch zu überprüfen und erforderliche Berichtigungen zu beantragen. Dazu genügt es in der Regel, den Grundbuchämtern die entsprechenden Urkunden wie Erbschein, Erbvertrag, Testament, Zuschlagsbeschluss oder Enteignungsbeschluss vorzulegen.

Grundbucheinsicht und -auskünfte sind gebührenfrei. Für die Berichtigung des Grundbuchs sind in bestimmten Fällen gebührenrechtliche Vergünstigungen vorgesehen.

4. Zeitweilige Einschränkungen des Eigentums

4.1. Von der Bekanntgabe dieses Beschlusses bis zur Unanfechtbarkeit des Flurbereinigungsplans gelten folgende Einschränkungen:

a) In der Nutzungsart der Grundstücke dürfen ohne Zustimmung des Amtes für Ländliche Entwicklung Oberfranken nur Änderungen vorgenommen werden, die zum ordnungsgemäßen Wirtschaftsbetrieb gehören (§ 34 Abs. 1 Nr. 1 FlurbG).

b) Bauwerke, Brunnen, Gräben, Einfriedungen, Hangterrassen, Kies-, Sand- oder Lehmgruben u.ä. Anlagen dürfen nur mit Zustimmung des Amtes für Ländliche Entwicklung Oberfranken errichtet, hergestellt, wesentlich verändert oder beseitigt werden (§ 34 Abs. 1 Nr. 2 FlurbG).

Sind entgegen den Bestimmungen nach a) und b) Änderungen vorgenommen oder Anlagen hergestellt oder beseitigt worden, so können diese im Verfahren unberücksichtigt bleiben. Das Amt für Ländliche Entwicklung Oberfranken kann den früheren Zustand auf Kosten des betreffenden Beteiligten wieder herstellen lassen, wenn dies dem Verfahren dienlich ist (§ 34 Abs. 2 FlurbG).

c) Obstbäume, Beerensträucher, Hopfenstöcke, einzelne Bäume, Hecken, Feld- und Ufergehölze dürfen nur in Ausnahmefällen, soweit landeskulturelle Belange, insbesondere des Naturschutzes und der Landschaftspflege, nicht beeinträchtigt werden, mit Zustimmung des Amtes für Ländliche Entwicklung Oberfranken beseitigt werden (§ 34 Abs. 1 Nr. 3 FlurbG).

Bei Verstößen gegen diese Vorschrift muss das Amt für Ländliche Entwicklung Oberfranken Ersatzpflanzungen auf Kosten des Veranlassers vornehmen lassen (§ 34 Abs. 3 FlurbG).

4.2. Von der Bekanntgabe dieses Beschlusses bis zur Ausführungsanordnung bedürfen Holzeinschläge in Waldgrundstücken, die den Rahmen einer ordnungsgemäßen Bewirtschaftung übersteigen, der Zustimmung des Amtes für Ländliche Entwicklung Oberfranken. Diese wird nur im

Einvernehmen mit der Forstaufsichtsbehörde erteilt (§ 85 Nr. 5 FlurbG, Art. 16 des Gesetzes zur Ausführung des Flurbereinigungsgesetzes –AGFlurbG–). Das gleiche Verfahren gilt für die Erstaufforstung von Flächen, die aus der landwirtschaftlichen Nutzung ausgeschieden sind oder ausscheiden sollen.

Sind Holzeinschläge ohne Zustimmung vorgenommen worden, kann das Amt für Ländliche Entwicklung Oberfranken anordnen, dass die abgeholzte oder verlichtete Fläche nach den Weisungen der Forstaufsichtsbehörde wieder ordnungsgemäß in Bestand gebracht wird (§ 85 Nr. 6 FlurbG).

4.3. Wer den Vorschriften des § 34 Abs. 1 Nrn. 2, 3 oder des § 85 Nr. 5 FlurbG (vgl. Nrn. 4.1. b, c und 4.2.) zuwiderhandelt, handelt nach § 154 Abs. 1 FlurbG ordnungswidrig. Ordnungswidrigkeiten können mit einer Geldbuße bis zu fünfhundert Euro geahndet werden. Im Übrigen gelten die Bestimmungen des Gesetzes über Ordnungswidrigkeiten – OWiG –.

5. Weitergehende Informationen

Weitergehende Informationen zur Ländlichen Entwicklung sind im Internet unter <http://www.landentwicklung.bayern.de> abrufbar.

Forstbetriebsgemeinschaft Pegnitz e.V.

Einladung zum Wald-Holz-Energietag am Sonntag, den 11.09.2016 auf dem Gelände der Fa. Holzbau Hümmer in Weidensees

Ablauf:

- 9.30 Uhr: Gottesdienst mit Pfarrer Böhm und Posaunenchor Betzenstein
- 10.15 Uhr: Eröffnung und Begrüßung durch den 1. Vorsitzenden Hans Escherich
- 10.20 Uhr: Grußwort des Schirmherrn Claus Meyer, Erster Bürgermeister Stadt Betzenstein
- 10.30 Uhr: Grußwort der Bayerischen Waldprinzessin Manja Rohm
- 10.40 Uhr: Grußwort von Gudrun Brendel-Fischer, MdL
- ab 11.30 Uhr: Maschinenvorführungen und Ausstellung rund ums Thema Wald, Holz und Energie
- 12.00 Uhr: Mittagessen mit Wildgerichten und Grillspezialitäten
- 14.00 Uhr: Kaffee und Kuchen
- ca. 17.00 Uhr: Ende der Veranstaltung

Weitere Attraktionen:

Kutschenfahrten, Holzrücken mit Pferden, Falkner, Motorsägenschnitzer, Oldtimer-Bulldog-Ausstellung, Kinderprogramm

Veranstalter:

- Forstbetriebsgemeinschaft Pegnitz e.V.,
Tel. 09244/982516, www.fbg-pegnitz.waldbesitzer.net
- Holzbau Hümmer, Weidensees
- Amt für Ernährung, Landwirtschaft und Forsten Bayreuth

Der Eintritt ist frei!

Für das leibliche Wohl sorgen die Weidenseeser Vereine!

Amt für Ernährung, Landwirtschaft und Forsten Bayreuth



Bildungsprogramm Wald (BiWa) – gebührenfreies Fortbildungsprogramm für Waldbesitzer

Die Forstverwaltung am Amt für Ernährung, Landwirtschaft und Forsten in Bayreuth bietet im Verein mit den Forstlichen Zusammenschlüssen das Fortbildungsprogramm „BiWa“ für Waldbesitzer und Mitglieder der Waldbauernvereinigungen bzw. Forstbetriebsgemeinschaften an.

Das Programm besteht aus 8 Terminen im Lehrsaal sowie vier Außenterminen im Wald.

Die Themen beinhalten: Begründung von Wald, Holzernte-technik, Forsttechnik, Arbeitssicherheit, Waldpflege, Waldbau, Wegebau, Förderung, Jagd, Aushaltung und Sortierung von Rundholz, waldgesetzliche Vorschriften, Besteuerung in der Forstwirtschaft sowie Holzvermarktung.

Die Termine im Lehrsaal finden jeweils am Dienstag von 19.30 bis 21.30 Uhr am Amt für Ernährung, Landwirtschaft und Forsten in der Adolf-Wächter-Str. 10, 95447 Bayreuth, statt. Die Außentermine sind jeweils Samstagvormittag nach entsprechender Vereinbarung geplant (witterungsabhängig).

Beginn des Seminars: Dienstag, 15. November 2016

Die Teilnehmerzahl ist auf 30 Personen beschränkt.

Sollten sich darüber hinaus mehr Teilnehmer anmelden, ist ein zweiter Kurs, jeweils donnerstags, mit Beginn am **17. November 2016**, vorgesehen.

Referenten: Mitarbeiter der Forstverwaltung und der Forstlichen Zusammenschlüsse

Interessierte melden sich bitte bis spätestens

12. Oktober 2016

- telefonisch bei Fr. Eckert oder Fr. Avdić, 0921 591-192 bzw. 196
- per Mail an: rita.eckert@aelf-by.bayern.de oder: manuela.avdic@aelf-by.bayern.de
- per Fax: 0921 591-444

Bitte geben Sie mit der Anmeldung Ihre vollständige Adresse sowie Telefonnummer inkl. Handy-Nr., ggf. Fax-Nr. und/oder E-Mail-Adresse an.

Weitere Einzelheiten zu BiWa finden Sie auf unserer Homepage www.aelf-by.bayern.de unter „Wald und Forstwirtschaft“ – Bildung – Forstwirtschaft – Bildungsprogramm Wald.

Das Angebot von Aufbau Seminaren wird noch rechtzeitig bekannt gegeben.

Volkshochschule Pottenstein



Geschäftsstelle:

Rathaus Pottenstein, Forchheimer Str. 1,

91278 Pottenstein, Tel.: 0 92 43 / 70 80,

Mail: poststelle@pottenstein.bayern.de

Vorsitzender: Stefan Frühbeißer, Erster Bürgermeister

Verbindliche Anmeldung im Rathaus der Stadt Pottenstein, Tel. 09243/708-0.

Es gelten die AGB der Volkshochschulen im Landkreis Bayreuth!

Bitte überweisen Sie die Gebühren nach Kursbeginn anhand des an Sie ausgehändigten Überweisungsträgers.

Sprachkurs Englisch

Beginn: Mo., 19.09.2016 • 19.00 – 20.30 Uhr • 10 Abende

• Ort: Graf-Botho-Schule Pottenstein, Handarbeitsraum,

3. Stock • Gebühr: 45 € pro Person • Mindestteilnehmerzahl 8

• Leitung: Frau Angela Fürst

Ihr Schulenglisch ist schon etwas eingerostet? In diesem Kurs haben Sie die Gelegenheit, Ihren Wortschatz aufzufrischen und zu erweitern sowie Grammatikstrukturen aufzuarbeiten. Daneben wird es auch ausreichend Gelegenheit zur Konversation geben.

Als Kursbuch verwenden wir *Network Now, A2.2*.

Yoga I

Beginn: Mo., 19.09.2016 • 18.30 - 20.00 Uhr • Katholisches

Pfarrheim Pottenstein • 10 Abende • mitzubringen: Matte und

Decke, kleines Kissen, bequeme Kleidung • **Gebühr:** 50,00 €

• **Leitung:** Claudia Redel

Yoga ist ein bewährtes Übungssystem zur Förderung und Erlangung von Gesundheit, Wohlbefinden, Harmonie, Erweckung schlafender Fähigkeiten und Erweiterung des Bewusstseins.

Yoga II (vormittags)

Beginn: Mi., 21.09.2016 • 9.30 - 11.00 Uhr • Katholisches

Pfarrheim Pottenstein • 10 Vormittage • mind. 9 TN

• mitzubringen: Matte und Decke, kleines Kissen, bequeme

Kleidung • **Gebühr:** 50,00 € • **Leitung:** Claudia Redel

Autogenes Training – Grundkurs

Beginn: Do., 06.10.2016 • 19.30 - 20.30 Uhr • SeniVita

Haus St. Elisabeth Pottenstein, Multifunktionsraum EG

(„Mufu“-Raum) • 8 Abende • mitzubringen: warme Socken und

Kissen • **Gebühr:** 40,00 € • **Leitung:** Margit von

Wintzingerode, Gepr. Psych. Beraterin, Entspannungscoach und Kursleiterin AT, PMR und Fantasiereisen.

Autogenes Training als Form der Selbsthypnose hilft Ihnen besser mit Stress umzugehen und innere Spannungen zu lösen. Die Schlafqualität wird erhöht und Organfunktionen verbessert. Regelmäßig geübt, kann es zur Steigerung der Leistungsfähigkeit und Belastbarkeit beitragen. Sie lernen in sechs Schritten, systematisch zu entspannen. Das Erlernete ist danach leicht selbst anzuwenden.

Autogenes Training – Fortgeschrittenenkurs

Beginn: Do., 12.01.2017, 19.30 – 20.30 Uhr • 8 Abende

• SeniVita Seniorenhaus St. Elisabeth, Pottenstein,

Multifunktionsraum EG • mitzubringen: warme Socken und

Kissen • **Gebühr:** 40,00 €

• **Leitung:** Margit von Wintzingerode, Gepr. Psych. Beraterin,

Entspannungscoach und Kursleiterin AT, PMR und

Fantasiereisen

Voraussetzung ist die Kenntnis der Grundstufe (Aneignung und Verinnerlichung der Übungen) und das Geschehen lassen können (=passive Akzeptanz) des Autogenen Trainings.

In diesem Kurs steht die Entwicklung von eigenen Leitsätzen für die persönliche Lebenssituation auf dem Plan sowie die **Schulung der Vorstellungskraft** innerer Bilder durch Farben, Bilder, Objekte und Gedanken, evtl. Fantasiereisen, die wir vor unserem inneren Auge entstehen und verschwinden lassen mit dem Ziel der Entspannung, Konzentration und zur Selbstentfaltung, Persönlichkeitsbildung und Reflexion. Bitte bringen Sie ein Kissen und Socken mit.

Bei ausreichendem Interesse wird auch im Januar ein Grundkurs AT angeboten.

Aqua-Fitness

ausgebucht

Beginn: Do., 06.10.2016 • 20.15 – 21.15 Uhr • Juramar

Pottenstein • 6 Abende

• **Gebühr:** 30,00 € + Eintritt • **Leitung:** Marion Körber

Wassergymnastik jeweils Mittwoch • 18.00 - 19.00 Uhr
 • Juramar Pottenstein • Gebühr wird mit Eintrittspreis verrechnet • **Leitung:** Katharina Kreuzer

Informationen sind im Juramar, Tel. 09243/903166, erhältlich.

Es ist ein ganzheitliches Training, welches durch die Massagewirkung des Wassers unterstützt wird und der Kräftigung der Muskulatur, Verbesserung der Koordination und Kondition, der Körperentschlackung sowie des allgemeinen Wohlbefindens dient.

Functional Training - kluge Power für die Alltagsmuskeln

- Beginn: **Fr., 16.09.2016** (außer 30.09.) • 16.45 - 17.45 Uhr
- 10 x • Turnhalle Graf-Botho-Schule Pottenstein
- bitte mitbringen: Isomatte, Handtuch und Getränk
- Gebühr: 42,00 € • **Leitung:** Cindy Kade

Bei diesem Training verbessern wir Kraft, Balance, Stabilität, Flexibilität und Ausdauer.

Wir stärken den Rumpf, sowie die Bein- und Pomuskulatur. Mit fetziger Musik und Abwechslung kommt auch der Spaß nicht zu kurz!

Functional Training - kluge Power für die Alltagsmuskeln

- Beginn: **Fr., 13.01.2017** • 16.45 - 17.45 Uhr • 10 x
- Turnhalle Graf-Botho-Schule Pottenstein
- **bitte mitbringen:** Isomatte, Handtuch und Getränk
- Gebühr: 42,00 € • **Leitung:** Cindy Kade

(wie zuvor)

Gymnastik für Senioren - fit in jedem Alter!

- Beginn: **Fr., 16.09.** (außer 30.09.) • 15.45-16.30 Uhr
- Turnhalle Graf-Botho-Schule Pottenstein • 8 x
- bitte mitbringen: Isomatte, Handtuch und Getränk
- Gebühr: 26,00 € • **Leitung:** Cindy Kade

Dehnen, strecken, kräftigen - Gymnastik für Senioren ist genau das Richtige, um sich schonend in Form zu halten. Sie fordert das Zusammenspiel der Muskelgruppen und hält die Gelenke geschmeidig.

Bei gesundheitlichen Problemen sprechen Sie bitte vorher mit Ihrem Arzt!

Nordic-Walking

Bei Interesse an einem Nordic-Walking Kurs im September/Oktober 2016 (4 Treffen mit je 1,5 Std.) melden Sie sich bitte in der VHS-Stelle Pottenstein.

Mindestteilnehmer 5 Personen.

Termine evtl. Sa oder/ und So.

Leitung: Cindy Kade

„Tanzen lernen leicht gemacht“ - Komplettkurs für Anfänger:

- **Beginn: Do., 29.09.2016** • 19.15 – 20.45 Uhr • 9 Abende
- Aula Graf-Botho-Schule • Gebühr: 75,00 € pro Person
- Leitung: Detlef Röhl, City-Tanzschule Bayreuth

Unterrichtet werden folgende Tänze: Discofox, Foxtrott, Langsamer Walzer, Wiener Walzer, Tango, Cha Cha Cha, Rumba, Jive. Eine Anmeldung ist nur paarweise möglich!

Dieser Kurs ist auch als Basiskurs mit 4 Abenden buchbar (Beginn ebenfalls Do., 29.09.2016, 19.15 – 20.45 Uhr).
 Gebühr: 36,00 €.

Hier werden folgende Tänze unterrichtet:

Discofox, Foxtrott, Langsamer Walzer, Wiener Walzer

Discofox für Einsteiger:

- **Beginn: Do., 29.09.2016** • 20.45 – 21.45 Uhr • 5 Abende
- Aula Graf-Botho-Schule • Gebühr: 30,00 € pro Person
- Leitung: Detlef Röhl, City-Tanzschule Bayreuth

Fortgeschrittenenkurse (nach vorangegangenen Einsteigerkurs)

„Wir tanzen wieder“

- **Beginn: Do., 26.01.2017** • 19.15 – 20.45 Uhr • 6 Abende
- Aula Graf-Botho-Schule • Gebühr: 50,00 € pro Person
- Leitung: Detlef Röhl, City-Tanzschule Bayreuth

Es werden interessante Figuren zu den vorangegangenen Tänzen gezeigt.

Discofox für Fortgeschrittene

- **Beginn: Do., 26.01.2017** • 20.45 - 21.45 Uhr • 5 Abende
- Aula Graf-Botho-Schule • Gebühr: 30,00 € pro Person
- Leitung: Detlef Röhl, City-Tanzschule Bayreuth

Die Junge VHS

Klettern, Turnen, Toben

Kurs I: für Kinder von ca. 2 – 4 Jahren (in Begleitung)

- **Beginn: Do., 29.09.2016** • 15.30 – 16.30 Uhr • 15 Nachmittage
 - Turnhalle Graf-Botho-Schule • **Gebühr:** ab 7 TN 55,00 €, ab 10 TN 38,00 € • **Leitung:** Gisela Unglert-Stielper
- Spielideen und Sportgeräte in Kombinationen für kleinere Kinder. Bewegungsangebote zur elementaren Bewegungserfahrung - wie Purzeln, Rollen, Springen usw., werden ergänzt mit Geschicklichkeitsaufgaben und Übungen zur Erweiterung der Sprachkompetenzen.

Eltern erhalten die Gelegenheit, ihre Kinder bei der „Eroberung“ der Turnhalle zu begleiten und individuelle Anreize zu gestalten.

Kurs II: für Kinder von ca. 4 – 6 Jahren (in Begleitung)

- **Beginn: Do., 29.09.2016** • 16.30 – 17.30 Uhr • 15 Nachmittage
 - Turnhalle Graf-Botho-Schule • **Gebühr:** ab 7 TN 55,00 €/ ab 10 TN 38,00 € • **Leitung:** Gisela Unglert-Stielper
- Dieser Kurs bietet das Training einfacher und komplexer werdender Bewegungsformen und Spiele nach einfachen Regeln. Wir entwickeln aus Übungen an Geräten zusammenhängende Bewegungslandschaften zum Turnen, Klettern und Toben. So entstehen Bewegungsräume, die dem Leistungsvermögen der Kinder angepasst werden.

Aktuelle Sportthemen und Wünsche werden aufgegriffen und Impulse zur Umsetzung eigener Spielideen gegeben.

Gewaltprävention für Kinder (6-12 Jahre)

Sicherheit ist erlernbar

Termin: **Mittwoch, 05.10.2016, 15.00 – 17.30 Uhr**

- Graf-Botho-Schule Pottenstein, Turnhalle • max. 24 Teilnehmer

- mitzubringen: Turnschuhe, Getränk • Gebühr: 18,00 €

- Leitung: Rainer Frank • Anmeldung zum Kurs über Tel. 0921/93720 oder bei der Geschäftsstelle.

Mit Selbstbewusstsein sicher groß werden. Im Kurs lernt Ihr Kind spielerisch, wie es sich bei Gefahr, aber auch bei ganz harmlosen Konflikten verhalten soll. In Rollenspielen wird mit den Kindern geübt, richtig zu reagieren. Durch den Einsatz von Stimme, Gestik und Mimik, wird gezeigt, sich durchzusetzen. Die Kinder lernen ihre Grenzen zu setzen, zu bewachen und auch zu verteidigen, um später solchen Situationen nicht hilflos gegenüber zu stehen. Weiter lernen die Kinder, Streitsituationen zu vermeiden und wenn erfolgreich, durch mehrstufiges Vorgehen in angemessenem Rahmen zu handeln.

Auch im Umgang mit fremden Erwachsenen üben die Kinder richtige und einfache Verhaltensweisen sowie die Entwicklung eines Frühwarnsystems.

Das Training hat ein erklärtes Ziel: Sichere, fröhliche und selbstbewusste Kinder.

Elisabeth-Verein Pottenstein e.V.



DIE „ELISABETH-FAMILIE“

FLIEGT AUS

- ein Ausflug ins Kloster Kirchsletten -

Hiermit erfolgt nochmals Einladung zu unserem kleinen Herbstausflug in das Kloster Kirchsletten bei Zapfendorf:

Wir starten am **Samstag, den 24. September um 13.30 Uhr** und werden gegen 18.30 Uhr wieder zurück sein. Neben Kaffee & Kuchen und einer Führung durch die Klosteranlagen samt Kerzenwerkstatt, halten wir auch eine Andacht mit Mutter Mechthild in der Klosterkirche. Herzliche Einladung dazu an Groß und Klein, an Alt und Jung!

Der Unkostenbeitrag für den gesamten Nachmittag beträgt: 5,- €. Anmeldungen unter: 09243/ 7017540

WENN ICH AN DICH DENKE ...

Wenn wir einen Menschen verlieren, der uns sehr nahesteht, müssen wir leben lernen mit der Lücke, die er oder sie hinterlassen hat. Die Gestaltung eines persönlichen Gedenkbrettes kann unserer Trauer Ausdruck geben. Oft sind sie Wegbegleiter über den Tod hinaus.

Zu dieser anderen Art der Begegnung mit der Trauer, der Erinnerung, des Gedenkens ... laden wir alle ein, die um einen lieben Menschen trauern, unabhängig davon, wie lange dieser Verlust zurückliegt:

Wir treffen uns dazu am **Samstag, den 08. Oktober 2016 um 15 Uhr** in der Graf-Botho-Schule Pottenstein.

Zur Vorbereitung des Materials bitten wir um Anmeldung unter Tel. 09243/ 7017540.

Und hier noch eine kleine Geschichte:

EIN BESONDERES GESCHENK

Eine weise Frau reiste durch die Berge. Eines Tages fand sie dort in einem Bachlauf einen sehr, sehr wertvollen Stein.

Am nächsten Tag traf sie einen anderen Wanderer. Der Mann war hungrig und die weise Frau öffnete die Tasche, um mit ihm ihr Brot zu teilen. Der Wanderer sah den wundervollen Stein in der Tasche.

„Gib mir den Stein“, sagte er.

Die Frau reichte dem Mann ohne jedes Zögern den Stein. Der machte sich schnell davon, denn ihm war klar, dass der Stein sehr, sehr wertvoll war und dass er nun den Rest seines Lebens sorgenfrei verbringen konnte.

Einige Tage später kam der Mann jedoch zurück zu der weisen Frau und gab ihr den Stein wieder.

„Ich habe nachgedacht“, sagte er. „Ich weiß, wie wertvoll dieser Stein ist. Aber ich gebe ihn dir zurück. Das tue ich in der Hoffnung, dass Du mir etwas sehr wertvolleres dafür schenken kannst: Bitte gib mir etwas davon, was es Dir möglich gemacht hat, mir diesen Stein zu schenken!“

In dem Vertrauen darauf, dass uns letztendlich nur das Geben reicher macht, einen herzlichen Gruß im Namen des Elisabeth-Vereins,

Ihre Andrea Eichenmüller

Nähere Informationen zum Elisabeth-Verein telefonisch unter: 09243/ 7017540 oder auf unserer Homepage: www.elisabeth-verein-pottenstein.de.

Sportclub Kühlenfels e.V.

Liebe Bewohner von Kühlenfels, Waidach und „Habüch“



Seit 20.08.2016 bewirtschaftet der SC Kühlenfels sein Sportheim wieder in Eigenregie.

Geöffnet ist:

- Dienstag und Donnerstag ab 18.00 Uhr
- Freitag und Sonntag ab 16.45 Uhr
- Samstag ab 15.00 Uhr
(Bundesliga; bei Clubspielen um 13.00 Uhr ist dann auch schon ab 13.00 bis ca. 20.00 Uhr geöffnet.)

Champions League wird am Dienstag exklusiv im Sportheim angeboten werden (unten auf Großleinwand).

Warme Küche ist zumindest für Donnerstag, Freitag und Sonntag vorgesehen.

Vor allem unsere aktiven Fußballspieler bringen sich, zusammen mit der weiblichen Dorfjugend, bisher hervorragend in die Gruppenbewirtschaftung ein. Natürlich benötigen wir dringend noch Freiwillige, die mithelfen, diese Art der Bewirtschaftung (die wir ja schon einmal 11 Jahre mit großem Erfolg praktiziert haben), auch unter Umständen auf längere Sicht, durchhalten zu können.

Auch in der Kirchweihwoche werden wir wie gewohnt die Kerwaspezialitäten von Dienstag bis Freitag (Di: Kesselfleisch, Do: Krenfleisch ab 12.00 Uhr, an allen Tagen auch andere Speisen wie Bratwürste, etc.) und Sonntag einen Mittagstisch anbieten. (Wir bitten um Reservierung bei Eckert Claudia, Markus Silvia, Zitzmann Renate, Rupprecht Gisela.)

Unterstützt mit Eurer Hilfe und Eurem Kommen den Sportverein, der das Sportheim dringend benötigt und es auch als letztes „Wirtshaus“ im Ort erhalten möchte, in dem nach wie vor private Feiern möglich sind.

Nur wenn wir alle diese Begegnungsstätte auch wirklich wollen, werden wir diese für die Dorfgemeinschaft erhalten können.

Wir geben zu bedenken, dass das Leben im Ort ohne Sportheim (und dann mittelfristig sicher ohne Sportverein) nie mehr so sein wird, wie es die meisten von Euch in den letzten fast 40 Jahren kennengelernt haben.

Halten wir erneut zusammen und machen miteinander Unmögliches möglich!

Die Vorstandschaft des SC Kühlenfels



Neue Broschüre:

Jakobuswege Fränkische Schweiz

In der Schriftenreihe des Wirtschaftsbands A9 Fränkische Schweiz erscheint eine neue Broschüre: Jakobuswege Fränkische Schweiz.

„Wo beginnt der Jakobsweg? In Spanien? An den Pyrenäen? In Frankreich? Nein, der Jakobsweg beginnt an der eigenen Haustür.

Man muss nicht unbedingt nach Spanien, um zu pilgern. Pilgern kann man auch in der Heimat. Nicht der Weg macht das Pilgern, sondern die Art des Unterwegsseins: Einfach einmal losgehen und sich dabei ganz neu kennenlernen. Unterwegs sich selber begegnen. Entdecken, mit wie wenig man auskommt. In der Natur das Sehen, Hören, Riechen, Schmecken und Fühlen neu schulen. Erleben, wie gut ein Schluck Wasser und ein Stück Brot schmecken können. Das Kleine wieder sehen lernen. Entschleunigen. Nur so

schnell gehen, dass auch die Seele Schritt halten kann. In einer Kirche zur Ruhe kommen. In sich gehen. Dankbar werden. Gott finden. Das alles geht auch in der Heimat: Auf dem Jakobsweg von Hof nach Nürnberg. Auf seinen Nebenwegen durch das Fichtelgebirge oder durch die Fränkische Schweiz. Fangen Sie einfach einmal an. Aber Vorsicht: Es könnte sein, dass Sie nicht mehr aufhören können.“

Mit diesem wunderbaren Vorwort wollen wir Sie neugierig machen. Neugierig auf die Jakobuswege in unserer Region. Auf 24 Seiten beschreibt die Broschüre sowohl den Haupt- als auch den Nebenweg sehr detailliert. Zudem erhalten Sie Informationen zu Anlaufstellen in den Gemeinden und zu pilgerfreundlichen Unterkünften. Die Broschüre ist ab September in allen Touristinfos der ILE-Region erhältlich.

Creußen - Pegnitz - Betzenstein - Pottenstein
- Gößweinstein - Obertrubach - Hiltspolstein -
Gräfenberg - Igensdorf - Ahorntal

Schriftenreihe
Wirtschaftsband A9
Fränkische Schweiz

www.WirtschaftsbandA9.de

Auch hier: facebook.com/Wirtschaftsband.A9 **Gefällt mir**

Bedarfmeldung Breitbandanschluss

**(Meldung auch online möglich unter www.pottenstein.de
→ Breitbandversorgung → Neuigkeiten)**

Im Folgenden bekunden Sie unverbindlich Interesse an einem Glasfaseranschluss. Sofern genügend Einwohner sich für das Angebot interessieren, kann die Ausschreibung zum Breitbandausbau beginnen. Bei der Auswahl des Providers wird die Stadt Pottenstein auf die marktüblichen Preise achten.

Die Stadt stellt sicher, dass die gesetzlichen Vorschriften des Datenschutzes eingehalten werden.

Sofern Sie kostenlose Informationen über den Breitbandausbau erhalten möchten, tragen Sie bitte Ihre E-Mail-Adresse ein. Wir werden Sie dann über Neuigkeiten informieren.

Um Rückmeldung bis zum **26.09.2016** wird gebeten.

Privathaushalt

Gewerbe

Vorname / Name	
Ortsteil	
Straße / Hausnummer (oder Gemarkung, Flurstück)	
E-Mail	

Interesse an einem 50 Mbit/s oder einem 100 Mbit/s -Anschluss.

_____ Datum

_____ Unterschrift

Rücklauf:

Stadt Pottenstein
Forchheimer Straße 1, 91278 Pottenstein
Fax 09243-70810
Email: poststelle@pottenstein.bayern.de



Bitte nur geeignete Abfälle in die Biotonne!

Stand: Juli 2016

Zu den Bioabfällen gehören nur organische Abfälle, die biologisch gut abgebaut werden können. Fremdstoffe, die fälschlicherweise in die Biotonne gegeben werden, müssen nachträglich mühsam per Hand aussortiert werden.

Tipps zur Sammlung der Bioabfälle im Haushalt

Plastiktüten aller Art sind für die Sammlung der Bioabfälle im Haushalt nicht geeignet, da sie sich nicht zersetzen und den Kompostierungsprozess erheblich stören. Aus verfahrenstechnischen Gründen dürfen auch keine Kunststoff-Biomüllbeutel aus sog. biologisch abbaubaren Materialien zur Bioabfallsammlung verwendet werden. Dagegen können die im Handel erhältlichen Papierbeutel problemlos genutzt werden. Alternativ können die Abfälle in Küchenkrepp oder Zeitungspapier eingewickelt in der Biotonne entsorgt werden.



Organische Abfälle

Nur organische Abfälle in die Biotonne geben!

+	-
(diese Abfälle gehören in die Biotonne)	(diese Abfälle gehören <u>nicht</u> in die Biotonne)
<ul style="list-style-type: none"> ✓ Blumenerde ✓ Brotreste ✓ Eierschalen ✓ Fallobst ✓ Fischgräten ✓ Obst- / Gemüseabfall ✓ Getreide (-erzeugnisse) ✓ Kaffeefilter ✓ Kleintierstreu <u>ohne</u> Kot- und Urinreste ✓ Knochen ✓ Nussschalen ✓ Schalen von Zitrusfrüchten ✓ Speisereste ✓ Teebeutel ✓ Grüngut ✓ Gras-, Hecken- und Baumschnitt 	<ul style="list-style-type: none"> - Asche - Draht (z.B. Blumenbindedraht) - Hygieneartikel (Binden, Tampons, Wattestäbchen) - Kaffee- / Teekapseln - Kehricht / Staubsaugerbeutel - Kerzenreste - Kleintierstreu <u>mit</u> Kot- und Urinresten - Medikamente - Obst- / Gemüsenetze - Plastiktüten - Problemmüll - Putzlappen - Textilien - Tierkot / -kadaver - verpackte Lebensmittel - Windeln

Lesen Sie in der nächsten Ausgabe: „Der Kreislauf des Bioabfalls“.

Einladung zur...



Spielplatzeinweihung!

Sonntag, den 16. Oktober 2016,
ab 11:00 Uhr

Die Kinder, das Kita Team, die Elternschaft, der Förderverein und der Träger erwarten each zu einem kleinen Fest bezüglich der Einweihung des neuen Spielplatzes.



ASB Kita „St. Kunigund“

Franz-Wittmann-Gasse 35

91278 Pottenstein

Für das Leibliche Wohl ist bestens gesorgt! Die neuen Spielgeräte wollen ausprobiert werden und warten auf euren Besuch.

Um 11:00 Uhr
kleine Andacht mit
Spielplatzeinweihung!

Erlebnisstationen
für die kleinen
Gäste!

Leckere selbstgebackene Kuchen/Torten, auch
zum Mitnehmen für den Sonntagskaffee!

Eine kleine
Marktallee, zum
Bummeln und
Einkaufen!

Ein warmes
Mittagessen, zaubert
der ASB mit seiner
Feldküche, für uns!

Tombola mit
sensationellen
Preisen!



Caritas-Sozialstation Pegnitz
 Röschmühlweg 24
 91257 Pegnitz

www.caritas-bayreuth.de

Häusliche Kranken- und Altenpflege in Pegnitz - Pottenstein - Betzenstein und Auerbach

Unser Team besteht aus qualifizierten Fach- und Hilfskräften, das Ihre individuelle Versorgung fach- und sachgerecht durchführt und Ihnen hilfsbereit und beratend zur Seite steht.

Wir profitieren von fast 40-jähriger Erfahrung in der Pflege.

Sie erreichen uns rund um die Uhr.

Telefon: 0 92 41 / 58 58

Email: sozialstation.pegnitz@caritas-bayreuth.de



Das Leistungsnetzwerk der Caritas.



Kruin Stiefler
Zimmerei
 91278 Pottenstein
 Vockensteinweg 6
 ☎ 09243-515
zimmerei@stiefler.com

*****Arbeitsbühnenverleih*****

Sie brauchen für Ihre Siegerehrung noch Pokale? Wir liefern sofort! Mit Gravur und Emblem Ihrer Sportart.

Auf Einzelpokale und Auslaufserien bis zu 40 % Rabatt !

H. Kraus Pokale
 O.T. Riegelstein 6,
 91282 Betzenstein
 Tel. 09152/928420 -
 Mobil 0171/8042290



E-Mail: info@pokalkraus.com

Psychologische Beratungspraxis

Margit von Wintzingerode M.A.
Psychologische Beraterin

Burgstraße 13
 91278 Pottenstein
 Tel.: 09243 / 274
 Mobil: 0171 / 1866287

E-Mail: mvwpsych.beratung@web.de
www.mvwpsych-beratung.de



Sprechzeiten Unterburg Di.-Fr. 15.00 bis 18.00 Uhr

- **Kurse** in Autogenem Training und Progressiver Muskelentspannung (VHS/EBW)
- **Beratung** und unterstützende Begleitung mit verhaltenstherapeutischem Ansatz
- **Vorträge** zu Prävention psychischer Gesundheit

Chill'n'Grill
am 18.9.***
Auf Hybrid wechseln -
Hybridprämie* von
3.000 € sichern!

TOYOTA
 NICHTS IST UNMÖGLICH

WIR FREUEN UNS AUF IHREN BESUCH.

- EDITION-S MODELLE MIT GROSSER HYBRIDAUSWAHL
- DRINKS & SNACKS VOM GRILL
- MUSIK & UNTERHALTUNG

Feiern Sie mit uns am 18.9.* im Autohaus**

Kraftstoffverbrauch Auris Hybrid Edition-S mit Design-Paket, 100 kW (136 PS) innerorts/außerorts/kombiniert 3,5/3,5/3,6 l/100 km, CO₂-Emissionen kombiniert 82 g/km. Abb. zeigt Sonderausstattung.
***Hybridprämie in Höhe von 3.000 € gilt bei Barkauf oder Finanzierung eines Auris Hybrid bei der Toyota Kreditbank GmbH, Toyota-Allee 5, 50858 Köln. Gilt bei Kauf bzw. Anfrage und Genehmigung bis 31.10.2016. Über Möglichkeiten, die Hybridprämie mit unseren individuellen Prämien zu verbinden, informieren wir Sie gerne. **Solange der Vorrat reicht. ***Beratung, Probefahrt, Verkauf nur während der gesetzl. Öffnungszeiten.**

Autohaus
HÖRL GmbH

- 91282 Betzenstein Schermshöhe 2 Tel. 09244/988-0
 - 91257 Pegnitz Norisstrasse 14 Tel. 09241/72600-0
- www.autohoerl.de • www.facebook.com/autohoerl

Öffnungszeiten:
Mo-Fr: 8:00-18:00
Sa: 9:00-12:00

www.radlaktiv.de

% SOMMER SALE %

- Stark reduzierte E-Bike und Vorfahrräder
- Bis zu 15% auf lagernde Elektrofahrräder

Conway EMF 327
UVP: 3799,00
Angebotspreis:
3399,00€
sie sparen
400€

Bosch Performance CX, 500 Wh

SHIMANO STEPS brose impulse powered by BOSCH

AUTOHAUS POLSTER Leupoldstein 65
91282 Betzenstein
☎ 09244/1425

fenster rollo Raab GmbH
FENSTER . ROLLLÄDEN . HAUSTÜREN
ROLLLADENKASTENSANIERUNG . MARKISEN . SONNENSCHUTZ

95517 Emtmannsberg
Dorfstraße 11, Tel. 09209/989-0
Mo.-Fr. 8-12 und 13-17 Uhr
Sa. 9-13 Uhr
95692 Konnersreuth
Tel. 09632/923100
Besuchen Sie unsere
Ausstellungsräume!

Fenster – Haustüren – Wintergärten – Markisen
Sonnenschutzanlagen – Rollläden – Rollladenkastensanierung
Mini-Rollläden – Garagentore – Raffstoren
Insektenschutz – Terrassenüberdachung

Sonderaktion
Kunststofffenster
„Made in Germany“
rund um mit Sicherheitsverriegelung

Sonderaktion
GROKE Haustüren

Markisen jetzt zu Aktionspreisen!
markilux

info@rollo-raab.de | www.rollo-raab.de

Kfz. Meisterbetrieb

SCHICK

Kfz-Service und Reparaturen
für alle Marken und Modelle
Haupt- und Abgasuntersuchung
Fehlerdiagnose
Reifenservice
Fahrzeugumbauten
Fahrzeugaufbereitung

Andreas Schick
Albertshof 7a
91346 Wiesenttal
Tel. 0152 - 52 75 10 01
kfzservice-schick@web.de

Haus in Tüchersfeld zu verkaufen,

mitten in der Fränkischen Schweiz,
schöner Ausblick mit
großem Balkon,
inkl. Garage, Stellplätze und
Garten mit Holzlege,
2 Etagen, Dach ausbaubar,
Ölöfen mit 2 Öltanks,
Grundstücksgröße 1.324 m²,
auch als Wochenendsitz
geeignet.

Preis: VB

Telefon: 0176 / 64061821

erreichbar:

Montag - Freitag 16.00 - 20.00 Uhr

Vermieter mit Herz gesucht!

Wir, eine 4köpfige Familie,
mit 2 großen, ruhigen Familienhunden
wollen gerne in Pottenstein oder den
dazugehörigen Ortsteilen bleiben,
da wir uns hier wohlfühlen und in Vereinen
integriert sind.

Gesucht wird eine große 3- bis 4-Zimmer-Wohnung oder ein Haus bis 500,00 € kalt.

Wir würden auch Renovierungsarbeiten
oder kleinere Reparaturen übernehmen.

Es stehen doch so viele Häuser leer.
Bitte geben Sie sich einen Ruck
und helfen uns!

familie.lehmann@hotmail.com

Tel. 09243 / 8899026

1 Zimmer-Wohnung ab sofort zu vermieten

Pottenstein, Hauptstraße 6

34,52 m², DG, BJ 1995,
VA, Öl-ZH, 175,60 kWh

Warmmiete: 300,00 €, Kautions: 540,00 €

Bei Interesse:

Andrea.Walther@Joseph-Stiftung.de oder

Tel. 0951/9144-302.

Aktiver Tierschutzverein
sucht zahlbare

Bürokraft in Teilzeit

mit viel Idealismus.

Wir wünschen uns
Zuverlässigkeit, gute
Tier- und Hundekenntnisse,
Flexibilität und
Organisationstalent.

Bei Interesse

Erstkontakt unter

Tel. 0151/56249173.

Suche
zuverlässige, diskrete

PUTZFEE

2 x wöchentlich am Vormittag

Tel. 01 70 / 300 37 88



**Naturheilpraxis für Osteopathie
Andrea Hartmann-Neudorfer**

**Osteopathie hilft bei Rücken- u. Nacken-
schmerzen, Migräne, Tinnitus, Ischias-
beschwerden, Rheuma, Sodbrennen, Verdau-
ungsstörungen, Baby- und Kinderosteopathie**

Pegnitz, Zum Steinbruch 27

Termine unter **09241/80 81 670**

www.vitasoma-andrea-hartmann.de

Abrechnung mit gesetzlichen Krankenkassen möglich!

Lassen Sie sich von
TOP-TREND in Ahorntal
und seinem Team verwöh-
nen und erleben Sie die
unvergleichliche Wellness-
serie *teatree the experience*
von PAUL MITCHELL®.

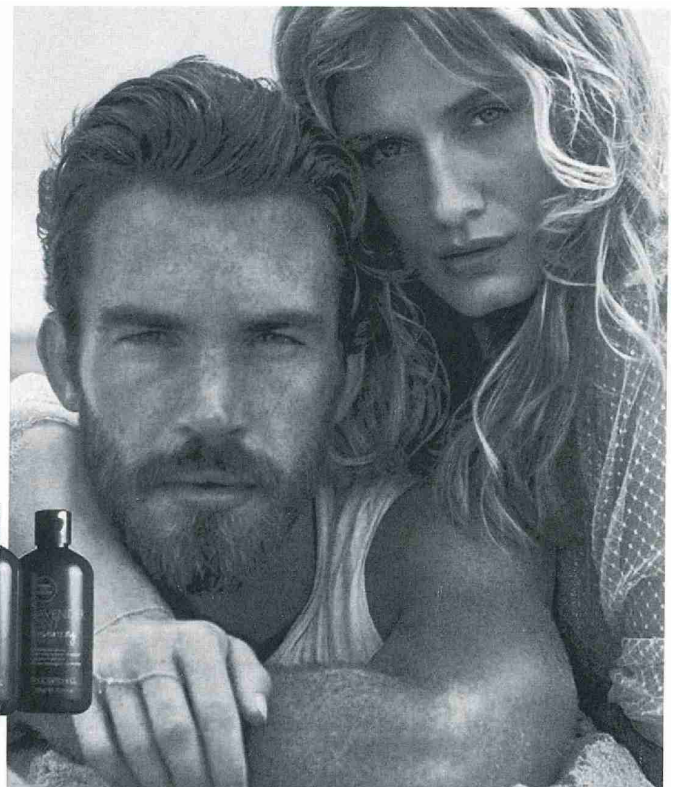

**TOP-TREND
CREATIV SALON**

**Kirchahorn 52
Tel: 09202 1701**



Kultur in der Teufelshöhle 2016

„DAPPen wie wir“ - Kabarett mit TBC
(Totales Bamberger Kabarett)
am Samstag, 10. September 2016, 20 Uhr



„Irish Folk in concert“
Keltische Harfe und Songpoesie
mit Andy Lang
am Samstag, 08. Oktober 2016, 20 Uhr



Erwachsene: 15,00 €, Kinder bis 14 Jahre: 7,50 €, Abendkasse + 2,00 €

Karten sind im Vorverkauf beim Veranstalter (Tel. 09243/708-41,-42, info@pottenstein.de) oder an der Abendkasse erhältlich, Einlass und Abendkasse ab 19.30 Uhr.



Denn Vorbeugung ist der beste Schutz

Eine Basler Agentur zu sein, bedeutet für uns mehr als nur versichern. Mit unserem Fachwissen helfen wir Ihnen, Risiken von Anfang an zu vermeiden. Dabei sind wir als kompetente Ansprechpartner vor Ort immer für Sie da: Wir beraten Sie umfassend und zuverlässig – noch bevor ein Schaden passiert. Überzeugen Sie sich selbst und vereinbaren Sie gleich einen unverbindlichen Termin!

Generalagentur Reinhold Weidinger
 Am Kurzentrum 6 · 91278 Pottenstein
 Tel.: 0 92 43/91 96 · Mobil: 01 71/3 60 43 62
 E-Mail: reinhold.weidinger@basler.de

Wir machen Sie sicherer.
www.basler.de



Fesch auf's Fest!

Trachtige Outfits für Babies, Kinder und Erwachsene finden Sie im Store in Gößweinstein oder auf

heimatkuss.de

heimatkuss
 LIEBLINGSSTÜCKE FÜRS HERZ!

Balthasar-Neumann-Str. 8 ♥ 91327 Gößweinstein ♥ service@heimatkuss.de

NEU!

**Traditionelles Taekwon-do
 Forchheim-Ebermannstadt e.V.
 bietet Einsteigerkurse
 einmal wöchentlich
 ab Oktober in Pottenstein an.**

Nähere Infos unter:
 Email: manfred@taekwondo-ebermannstadt.de

Tel: 0173-3805758

Räumungsverkauf

auf alles **40%** (außer Schmuck)
 Landhaus Tischdecken und mehr...

Gößweinstein · Pezoldstr. 19
 Tel.: 09242 / 8429037

Schöne Geschenke für Jung ... und „Alter“
 Tischdecken und Kissen, schöne Tassen und Teesets,
 ausgefallene Kleinigkeiten, Swarovski-Schmuck
 u. v. m., für Zuhause oder zum Verschenken
 Öffnungszeiten: Mo. - Fr. 10.00 - 17.00 und Sa. 10.00 - 14.00 Uhr

Ihr Landhaus freut sich auf Sie! Inhaberin Renate Sczesny

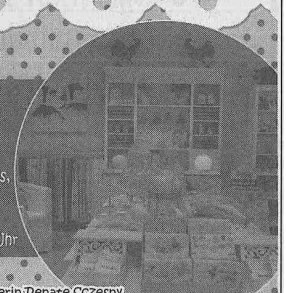

Magerscheune Pottenstein, ehemaliges Außenlager des KZ Flossenbürg
Nutzungskonzept - Vorschlag für einen Informations- und Dokumentationsort
im Rahmen der Bachelor-Arbeit
an der Hochschule Coburg - Studiengang Innenarchitektur

Die Stadt Pottenstein hat im Rahmenplan des K(ult)urparks Oberes Püttlachtal für die Magerscheune die Konzeption für einen Informations- und Dokumentationsort festgelegt.

In Zusammenarbeit mit der Hochschule Coburg - Studiengang Innenarchitektur - wurde durch Frau Pauline Hess ein Vorschlag für ein Nutzungskonzept erstellt, der in der Zeit von

Freitag, 09.09. bis Sonntag, 11.09.2016

der Öffentlichkeit vorgestellt wird.

Die Vorstellung des Vorschlages kann an diesen Tagen zu folgenden Zeiten besichtigt werden:

Freitag: 14.30 bis 18.00 Uhr

Samstag und Sonntag: 10.00 – 17.00 Uhr



.... das ideale Familien- und Spaßbad
in Pottenstein

- Dampfbad
- Neuartige Wasserdesinfektion für Ihre Gesundheit (salzhaltiges Wasser im Schwimm- und Kinderbecken)
- Schwimmkurse
- Mittwoch Warmbadetag
- Mittwoch 18 – 19 Uhr Wassergymnastik – Teilnahme kostenlos (und mittwochs 19 - 20 Uhr Rehasport)
- Babyschwimmen

**Vom 12. - 16.09.2016 sind das Außenbecken und die Rutsche
aufgrund Wartungsarbeiten außer Betrieb!**

Alberts & Eichler

Partnerschaft

Steuerberater – Rechtsanwälte

91278 Pottenstein, Mariental 3, Tel. 09243 / 7000 340 pottenstein@ae-steuer-recht.de

91257 Pegnitz, Nürnberger Straße 2, Tel. 09241 / 48980-0 pegnitz@ae-steuer-recht.de

www.ae-steuer-recht.de

Versicherungserstattung im Zusammenhang mit haushaltsnahen Handwerkerleistungen

Bei Versicherungen, die den Schaden im Haushalt eines Steuerpflichtigen durch Zahlung der Schadenssumme ausgleichen, besteht keine Abzugsmöglichkeit der Kosten nach § 35 a Abs. 3 ESt als steuerbegünstigte Handwerkerleistungen.

Voraussetzung für abzugsfähige Handwerkerleistungen ist auch die wirtschaftliche Belastung des Steuerpflichtigen. Der Steuerpflichtige ist wirtschaftlich belastet, wenn er diesen Schaden bezahlen muss, ohne eine Erstattung durch Dritte. Im Gesetz steht kein Zeitraum für die wirtschaftliche Belastung, was bedeutet, eine Schadensbehebung im November, Zahlung der Reparaturrechnung im Dezember und Versicherungserstattung im März nächsten Jahres sind keine zu berücksichtigenden Handwerkerleistungen. Dies ergibt sich aus der wirtschaftlichen Belastung. § 35a Abs. 3 ESt ist eine Fiskalzwecknorm, die auf die wirtschaftliche Leistungsfähigkeit abstellt und deshalb nur den Abzug von Zahlungen zulässt, die zur Minderung der Leistungsfähigkeit führen. *Finanzgericht Münster 6.4.2016*

Kindergeld für im EU-Ausland lebende Elternteile

Lebt ein Kind im EU-Ausland bei der geschiedenen Ehefrau, ist die Ehefrau, nicht aber der in Deutschland lebende Vater kindergeldberechtigt.

Die Angelegenheit ist recht kompliziert, denn das Finanzamt lehnte den Antrag des Vaters ab, das Finanzgericht gab dem Antrag statt und der Bundesfinanzhof lehnte den Antrag des Vaters nach EU-Recht wieder ab. Es kommt eben auf die Feinheiten an.

Der Fall: die geschiedene Mutter lebte mit dem Sohn in Polen, der geschiedene deutsche Vater arbeitete in Deutschland. Er stellte Antrag auf Kindergeld für seinen Sohn in Polen.

Wie oben bereits erwähnt, der Antrag wurde abgelehnt, und weshalb?

Es gibt unionsrechtliche Vereinheitlichung der nationalen Regelungen zur sozialen Sicherheit (Art. 60 Abs. 1 Satz 2 der ab dem 1.5.10 geltenden VO Nr. 987/2009). Danach ist bei Ansprüchen auf Familienleistungen in grenzüberschreitenden Sachverhalten die gesamte Familie so zu behandeln, als würde sie in dem Mitgliedstaat wohnen, dessen Familienleistungen beansprucht werden (Wohnsitzfiktion).

Da das deutsche Kindergeldrecht nicht unterscheidet, ob die Eltern eines Kindes verheiratet sind oder nicht, ist auch die geschiedene Ehefrau Familienangehörige. Somit gilt sie als mit dem Kind in Deutschland lebend und ist damit kindergeldberechtigt. Nach deutschem Recht wird das Kindergeld bei getrennt lebenden Eltern nämlich vorrangig an den Elternteil ausgezahlt, der das Kind in seinem Haushalt aufgenommen hat.

In einem ähnlich gelagerten Fall ging es um zwei Töchter, die bei den Großeltern in Griechenland in deren Haushalt wohnten. Auch hier waren die Großeltern durch die Fiktion des Wohnsitzes in Deutschland kindergeldberechtigt.

Daher bitte genau vor Antragstellung den Sachverhalt prüfen und vom Antragsberechtigten den Kindergeldantrag in Deutschland stellen.

BFH – Urteile 4.2.16 und 10.3.2016.

Beförderung von kranken und verletzten Personen mit Taxen und Mietwagen

Bisher waren die Transporte von kranken und verletzten Personen durch Taxi und Mietwagen unterschiedlich in der Umsatzsteuer besteuert. Dies hat das Bundesministerium nun mit BMF-Schreiben vom 2.6.2016 vereinheitlicht und es werden einheitlich nur 7 % Umsatzsteuer der unterschiedlichen Unternehmer fällig. Auch wenn die Fahrten ein Subunternehmer ausführt.

Heinrich Eichler, Steuerberater

economy
GEBRAUCHTWAGEN

WERKSTATTGEPRÜFTE GEBRAUCHTWAGEN ZUM KLEINEN PREIS

**JETZT NEU IN PEGNITZ:
WERKSTATTGEPRÜFTE GEBRAUCHTWAGEN
IN GROSSER AUSWAHL ZU KLEINEN PREISEN!**

NEUERÖFFNUNG

unseres Gebrauchtwagen-Platzes nach Umbau in der
Sauerbruchstraße 23 in Pegnitz

(direkt gegenüber unserer Volkswagen Niederlassung Pegnitz)

Tolle Eröffnungsangebote

70 TOP GEPFLEGTE GEBRAUCHTWAGEN
UNTER 10.000 €

economy
GEBRAUCHTWAGEN

Ihre Vorteile:

- Werkstattgeprüft
- Gebrauchtwagengarantie
- Unkomplizierter Barkauf
- Flexible Finanzierung
- Kfz-Versicherung

WIR SIND FÜR SIE DA UNTER
09241 979-93



MOTOR-NÜTZEL
WIR BEWEGEN MENSCHEN

Sauerbruchstraße 23
91257 Pegnitz
pegnitz@motor-nuetzel.de
facebook.com/motor-nuetzel
www.motor-nuetzel.de

neu! Sparen Sie 8% - 10% - 12% und schonen Sie die Umwelt!

Spar-Heizöl schwefelarm
nur 50 ppm Schwefelgehalt

RAIMUND.de
Ihr vielseitiger Partner!

Hotline 09209/9163-40

Hörhof · 95473 Creußen · direkt an der B2/85 zwischen Wolfsbach und Creußen

Schreinerei HOFKNECHT

Ihr Spezialist für Maßarbeiten rund ums Wohnen

Fenster & Haustüren
Zimmertüren
Rollos & Raffstore & Markisen
Insektenschutz
Möbel & Innenausbau
Fußböden
Infrarotsauna

Schreinerei Hofknecht e.K.
Inh. Fritz Klaus
Am Dürrgrund 7
91344 Waischenfeld

Tel: 09202 / 251
Fax: 09202 / 970 870
Mobil: 0170 / 90 90 251
info@schreinerei-hofknecht.de

www.schreinerei-hofknecht.de

GECK ZENTRUM FLIESEN

Fliesen · Naturstein · Gartenideen

Jeden Sonntag Schausonntag in Baiersdorf von 13 bis 17 Uhr
>> beide Gartenausstellungen rund um die Uhr geöffnet <<

- kurze Lieferzeiten
- große Ausstellungsfläche
- zuverlässig & erfahren
- Musterverleih
- TOP Preis / Leistung
- Bad-Planungssoftware
- Handwerkervermittlung
- großes Lagersortiment

WWW.GECK-FLIESENSTUDIO.DE
GECK ZENTRUM FLIESEN: Baiersdorf 09133-60798-0
Gasseldorf 09194-505-50

Gutachter für Kleinkläranlagen

Stephan Konradt
Dipl.-Ing.Univ.

Bescheinigung über die Funktionstüchtigkeit
gem. Artikel 60 BayWG

Als Kleinkläranlagenbetreiber sind Sie verpflichtet, Ihre Anlage alle zwei bzw. vier Jahre von einem Gutachter überprüfen zu lassen. Diese Bescheinigung ist dem Landratsamt und der Gemeinde vorzulegen.

Seit 12 Jahren bin ich als Gutachter für die Wasserwirtschaft tätig und biete Ihnen meine Fachkompetenz an. Meine Leistung biete ich pauschal an, inkl. An- und Abfahrt, Auswertung und Schriftverkehr mit der Gemeinde und dem Landratsamt.

Bitte rufen Sie mich an, um einen für Sie geeigneten Termin festzulegen.

Stephan Konradt, PSW
Nr. 03/686/04, vom Bayerischen Landesamt für Umwelt anerkannt
Luhmühlweg 4 | 92727 Waldthurn
Tel.: 09657/91119 oder 0160/2293457
bs-konradt@t-online.de

Wir haben von Fr., 16.09. bis Sa., 24.09.2016 Betriebsurlaub.
Ab 26.09.2016 sind wir wieder für Sie da!

AUTO HÄFNER

Bärnfels · Hauptstr. 18 · 91286 Obertrubach
Tel. 0 92 45 / 98 91 03 · Fax 0 92 45 / 13 67
auto_haefner@t-online.de www.auto-haefner.de

- Reparaturen aller Art
- Unfallinstandsetzung und Einbrennlackierung
- jeden Monat TÜV/AU/OBD
- Klimaservice
- Neu-, Jahres- und Gebrauchtwagen
- Autowaschanlage - Waschen mit neuester Technik

Gartenlust
Schloss Jägersburg
(Eggolsheim bei Forchheim)



9.-11. Sept.



Spätsommerl. Verkaufsausstellung
→ Ca. 100 hochwertige Aussteller
→ Viele Pflanzen & -spezialitäten
→ Schönes für Garten & Haus
→ Handwerk, Kunst & Kulinarik
→ Live-Musik & Kinderprogramm
Veranstaltung deutlich vergrößert!

Öffnungszeiten:
Freitag / Samstag / Sonntag
10 - 18 Uhr
Eintritt:
• 8 Euro, bis 16 Jahre frei
Hunde sind willkommen!
Parken direkt am Gelände!

www.gartenlust.eu
LOCO VeranstaltungsgmbH, Simbach/Inn

WIR GEBEN IHRER ANZEIGE DEN RICHTIGEN SCHWUNG!

Ihr Reiseunternehmen in Pottenstein
 Internet: www.sebald-reisen.de
 E-Mail: info@sebald-reisen.de
 Telefon 0 92 43 - 14 71 • Telefax 0 92 43 - 5 82
 Hauptstraße 13 • 91278 Pottenstein

Ausflug 2016
Heimatverein Pottenstein und Reisefreunde
„Wo Rübezahl zuhause ist...“
Sagenhaftes Riesengebirge

Spindlermühle – Hohenelbe – Schneekoppe,
mit Isergebirge - Felsenstadt Adersbach,
Harrachsdorf, Vrachlabi, Pec pod Sněžkou, Trutnov
und Tages-Ausflug ins polnische Breslau u.a.
5 Tage – vom 12. bis 16.10.2016

Entdecken Sie die Schätze des Riesengebirges, lernen Sie das reizvollste Gebirge der Tschechischen Republik kennen: es erwartet uns eine Mischung aus bizarren Felsformationen, geheimnisvollen Bergseen und dichten Wäldern zahlreichen Wasserfällen und viel Natur. Auf dieser Tour begegnen wir aber auch den unzähligen Sagen, die sich meist mit Rübezahl, dem Herrscher des Riesengebirges beschäftigen und dem guten böhmischen Bier.

Reisepreis Pro Person im Doppelzimmer: € 315,00
Einzelzimmerzuschlag gesamt: € 60,00

Im Preis enthaltene Leistungen:

- Fahrt im modernen Reisebus mit Klima, WC usw.
- 4x Übernachtung, im Vier-Sterne-Hotel Harmony in Spindlermühle.
- 4x Frühstück und Abendessen als Dinner/Bufferet.
- Musik- und Tanzabend im Hotel.
- Nutzung von Schwimmbad und Whirlpool im Hotel.
- Rundfahrten mit Sebald-Reisen.
- 3x Reiseleitung bei den Ausflügen im Riesengebirge/Breslau.
- Brotzeit am Bus (bei Anreise).
- Park- und Autobahngebühren Tschechien und Polen.

**Weitere evtl. anfallende Gelder für Eintritte, Schifffahrten, Mahlzeiten usw. sind nicht im Reisepreis enthalten!*

Hinweise: Gültiger Personalausweis oder Reisepaß ist erforderlich!
 Anmeldung bitte bis spätestens **16.09.2016** (Danach auf Anfrage, vorbehaltlich Verfügbarkeit).

Weitere Tages- und Mehrtagesfahrten 2016

Tagesfahrt zum Erlebnispark „Tripsdrill“ Cleebronn am Samstag, 22.10.2016
 Reisepreis inkl. Eintritt und Mittagessen im Gasthaus „Zur Altweibermühle“ pro Person:
Erwachsene € 49,90 / Kinder (4-11 J.) € 39,90 (Getränke werden separat berechnet)

Änderungen vorbehalten!

Tagesfahrt am Sonntag, 23.10.2016
 zu einem der artenreichsten Tiergärten der Welt, dem „Zoo Leipzig“, mit Gelegenheit zum Stadtbummel und Aufenthalt in der Altstadt Leipzigs.
 Reisepreis inkl. Zoo-Eintritt: Erwachsene € 39,00 / Kinder (4-14 J.) € 32,00

Bus-Tages-Wallfahrt am Sonntag, 30.10.2016
 nach „Maria Dorfen“ und „Maria Schnee“ Aufhausen, Teilnahme an Theater-Vorführung: „Johann Georg Seidenbusch: Ein Pfarrer auf dem Weg zur Seligsprechung.“
 Danach Kaffee und Kuchen.
 Gottesdienst mit dem Bischof von Regensburg und anschließend Lichterprozession.
 Fahrpreis inkl. Wallfahrtbrotzeit: Erwachsene € 25,00 / Kinder (6-12 J.) € 18,00

Große Romreise im heiligen Jahr,
7 Tage / 6 Nächte / 5 x HP, von Sonntag, 13.11. bis Samstag, 19.11.2016,
... mit Besuch Geburtsort des hl. Franz von Assisi,
Aufenthalt in Loreto, dem zweitwichtigsten Wallfahrtsort Italiens,
Ausflug zum Weinort Frascati in den Albaner Bergen.
Spaziergang zum „Trevibrunnen“ und zur „Spanische Treppe“ bei Nacht, bei der Lichterfahrt durch Rom und vieles mehr . . .

Inklusive: 1x Übernachtung/Halbpension in Assisi im 3-Sterne-Hotel, 4x Übernachtung/Frühstück im 3-Sterne-Hotel Stadtrand Rom, 3x Abendessen im Hotel, 1x Übernachtung/Halbpension am Gardasee. Zimmer, jeweils mit DU/WC, 2x Stadtführung Rom ganztags, 1x Rundfahrt „Rom bei Nacht“ mit Spaziergang zur Spanischen Treppe und zum Trevibrunnen, Papsstaudienz (*nur wenn der Paps in Rom ist, nicht auf Reisen oder durch sonstige Termine verhindert ist), Eintritt Sixtinische Kapelle, Ausflüge laut Programm, Qualifizierte Reiseleitung in Rom, Bettensteuer in Rom, 1x zünftige Brotzeit am Bus (bei der Anreise).

Reisepreis pro Person im Doppelzimmer: € 689,00

Vorschau- Anmeldung jetzt schon möglich!
Unser Dezember-Schnäppchen:
Wochenend-Skifahr'n am Kronplatz
von Freitag, 02.12. (Abfahrt ca. 14:30 Uhr) bis Sonntag, 04.12.2016
 Inklusive: 2x Übernachtung/Halbpension im Drei-Sterne-Hotel, Transfer zum Skigebiet, Reisepreis pro Person im Doppelzimmer: € 159,00 * zusätzlich Skipass im Gruppenpreis.
Für Nicht-Skifahrer besteht die Möglichkeit eine Busfahrt ins vorweihnachtliche Brixen und Bruneck, mit Shopping-Aufenthalt, zu unternehmen. Busfahrt im Reisepreis inbegriffen!

Alle Fahrten in modernen Comfort-Class-Reisebussen mit bequemen Sitzabständen, WC usw.
 Bitte fordern Sie unverbindlich das ausführliche Programm für Ihre Wunschreise an und sehen Sie unsere im Preis enthaltenen Super-Leistungspakete. Telefon: (09243) 1471
 Oder besuchen Sie uns im Internet: www.sebald-reisen.de

Anmeldung und weitere Informationen unter
Telefon: (09243) 1471 Montag bis Freitag: 09:30 bis 17:30 Uhr

Änderungen vorbehalten!