



AMTSBLATT

der Stadt Pottenstein

Ämtliche Veröffentlichungen - Informationen

Nr. 10/2014

21. November 2014

Amtliche Bekanntmachungen der Stadt Pottenstein

2. Änderungssatzung der Satzung über die Bestattungseinrichtungen der Stadt Pottenstein vom 01.04.2010

**(Friedhofs- und Bestattungssatzung)
vom 03.11.2014**

Auf Grund von Art. 23 und Art. 24 Abs. 1 Nrn. 1, 2 und Abs. 2 der Gemeindeordnung des Freistaates Bayern (GO) erlässt die Stadt Pottenstein folgende Satzung:

§ 1

Die Satzung über die Bestattungseinrichtungen der Stadt Pottenstein (Friedhofsgebührensatzung) in der Fassung vom 01.12.2010 wird wie folgt geändert:

I.

§ 20 Abs. 1 erhält folgende neue Fassung:

„Die städtischen Leichenhäuser dienen zur Aufbewahrung der Leichen aller im Gemeindegebiet Verstorbenen, bis sie bestattet sind oder überführt werden und zur Aufbewahrung von Aschenresten feuerbestatteter Leichen bis zur Beisetzung im jeweiligen Friedhof. Jede Leiche der im Gemeindegebiet – oder in den angrenzenden gemeindefreien Gebieten – Verstorbenen ist nach Vornahme der Leichenschau unverzüglich in ein städtisches Leichenhaus zu verbringen. Die von einem Ort außerhalb des Gemeindegebietes überführten Leichen sind unverzüglich nach Ankunft in ein städtisches Leichenhaus zu verbringen, falls nicht die Bestattung unmittelbar nach der Ankunft stattfindet. Dieser Benutzungszwang gilt nicht, wenn

- a) der Tod in einer Anstalt (z.B. Krankenhaus, Klinik, Alten- bzw. Pflegeheim u.a.) eingetreten ist und dort ein geeigneter Raum für die Aufbewahrung der Leiche vorhanden ist,
- b) die Aufbewahrung der Leiche oder der Aschenreste im Leichenraum eines privaten Bestattungsunternehmens oder eines kirchlichen Leichenhauses im Gemeindegebiet den gleichen Anforderungen wie in den städtischen Leichenhäusern genügt und die Bestattungspflichtigen (§ 15 Bestattungsverordnung) die Aufbewahrung dort wünschen,
- c) die Leiche zum Zwecke der Überführung an einen auswärtigen Bestattungsort zur früheren Einsargung freigegeben und unverzüglich überführt wird.“

II.

§ 21 wird wie folgt geändert:

„Die im Zusammenhang mit der Bestattung stehenden Vorrichtungen auf den Friedhöfen in Pottenstein,

Elbersberg, Kühlenfels, Kirchenbirkig und Hohenmirsberg, insbesondere

- das Herrichten (Ausheben und Verfüllen des Grabes)
- das Versenken des Sarges und die Beisetzung von Urnenbeisetzung
- die Leichenbeförderung innerhalb des Friedhofs, also die Überführung des Sarges von der Halle zum Grab einschließlich der Stellung der Sargträger
- Ausgrabungen und Umbettungen einschließlich notwendiger Umsargungen
- Ausschmücken des Aufbahrungsraums und der Aussegnungshalle (Grundausstattung mit Trauerschmuck)

obliegt dem Friedhofs- und Bestattungspersonal der Stadt Pottenstein und den von der Stadt Pottenstein beauftragten Bestattungsunternehmen.“

§ 2

Diese Satzung tritt eine Woche nach ihrer Bekanntmachung in Kraft.

Pottenstein, den 03.11.2014

gez. Frühbeißer, Erster Bürgermeister

**Das nächste Amtsblatt erscheint am 19. Dezember 2014,
Redaktionsschluss: 05. Dezember 2014.**

Kontakt: Tel. 09243/708-0

poststelle@pottenstein.bayern.de

Inhaltsverzeichnis	Seite
2. Änderungssatzung der Satzung über die Bestattungseinrichtungen der Stadt Pottenstein	1
Aus dem Standesamt	2
Aktuelles aus dem Tourismusbüro	2
Straßensperrungen im Gemeindegebiet Pottenstein	2
Winterdienst; Hinweise zur Sicherung der Gehbahnen durch die Anlieger	2
Information für Senioren	3
Veranstaltungen	3
ALE Oberfranken: Verfahren Christanz und Kirchahorn, Gemeinde Ahorntal:	
- Vorzeitige Ausführungsanordnung	
- Förderung privater Maßnahmen in der Dorferneuerung; Ende der Antragsfrist	4
Elisabeth-Verein Pottenstein e.V.: Einladung zum Filmabend	5
Waldbesitzervereinigung Fränkische Schweiz e.V.: Motorsägenlehrgänge und Seilwindenlehrgang	5
Mitteilungen der Kindergärten	5-6
Zweckverband zur Wasserversorgung der Betzensteingruppe: Kooperation mit den Landwirten zum Schutz des Trinkwassers	6

Impressum: Das Amtsblatt der Stadt Pottenstein erscheint monatlich.
Herausgeber: Stadt Pottenstein, Verantwortlich für den Inhalt: 1. Bürgermeister Stefan Frühbeißer, Forchheimer Str. 1, 91278 Pottenstein;
Druck: Linus Wittich KG, Postfach 223, 91292 Forchheim

Aus dem Standesamt

Beim Standesamt Pottenstein wurden in der Zeit vom 14.10. bis 11.11.2014 folgende Personenstandsfälle beurkundet, die schriftliche Einwilligung zur Veröffentlichung liegt vor:

Eheschließung:

25.10.2014: Frau Eva-Maria Frosch, Pegnitzer Straße 3, 91278 Pottenstein und Herr Martin Johannes Böhn, Hauptstraße 16, 97218 Gerbrunn

Sterbefälle:

28.10.2014: Herr Karlheinz Rühl, Pottenstein, Pegnitzer Straße 17, 91278 Pottenstein

08.11.2014: Frau Anna Thiem, geb. Looshorn, Weidenhüll bei Elbersberg 2, 91278 Pottenstein

Aktuelles aus dem Tourismusbüro

Unterkunftsverzeichnis – Tabellenteil 2015

Das Tourismusbüro veröffentlicht turnusgemäß den Tabellenteil (Preisteil) des Gastgeberverzeichnisses Pottenstein für 2015. Gastgeber, die bereits 2014 im Tabellenteil aufgeführt waren, wurden direkt angeschrieben. Bei Interesse an einem Neueintrag bitten wir, sich mit dem Tourismusbüro in Verbindung zu setzen.

Redaktionsschluss ist der 28. November 2014.

Kurkarten und Kurbeitragsabrechnung

Alle Gastgeber werden aufgefordert, bis spätestens **03. Dezember** noch ausgefüllte Meldescheine im Tourismusbüro abzugeben und den einbehaltenen Kurbeitrag zuverlässig bei der Stadtkasse Pottenstein abzurechnen.

Öffnungszeiten der Gastronomie

Wir bitten nochmals alle Gastronomen - falls noch nicht geschehen - umgehend mitzuteilen, wie ihre Öffnungszeiten im Winterhalbjahr sind bzw. wann sie wegen Betriebsurlaub geschlossen haben.

Informationen zum Winterhalbjahr

Das Tourismusbüro hat wieder die wichtigsten Informationen zur „ruhigen“ Zeit in der Broschüre „Aktivitäten im Winter“ zusammengestellt. Die Information ist kostenlos im Tourismusbüro erhältlich. Bitte machen Sie davon regen Gebrauch!

Weihnachts- und Silvesterprogramm

Auch dieses Programm wurde aktualisiert. So finden sich hierin alle relevanten Informationen rund um Pottenstein, Veranstaltungen, Gottesdienstzeiten, Öffnungszeiten der Gastronomie, etc.

Darüber hinaus gibt es auch wieder ein Weihnachtsprogramm in gedruckter Form für die Fränkische Schweiz insgesamt. Beide Programme liegen kostenlos zur Mitnahme im Tourismusbüro auf.

Pottensteiner Weihnachtsmarkt am 30.11.2014

Wie jedes Jahr findet auch heuer der Pottensteiner Weihnachtsmarkt am ersten Advent im und rund um das Bürgerhaus statt.

Das Programm finden Sie auf S. 10 im Amtsblatt.

Pottenstein, im November 2014

gez.

Thomas Bernard
Leiter Tourismusbüro

Straßensperrungen wegen Bauarbeiten bzw. Felssicherungs- und Holzrodungsarbeiten

Wegen Arbeiten im Straßenraum sind im Gemeindebereich folgende Straßensperrungen notwendig:

- **Pottenstein, „Langer Berg“**, Asphaltierungsarbeiten: **Vollsperrung am 24.11. und 25.11.2014**
Umleitung über Schüttersmühle und B 470
- **B 470 zwischen Tüchersfeld und Pottenstein:**
Vollsperrung vom 01.12.2014, 9.00 Uhr bis 05.12.2014, 16.00 Uhr wegen Felssicherungs- und Holzrodungsarbeiten
Umleitung über „Langen Berg“, Pottenstein und Gößweinstein

Winterdienst 2014/2015

Hinweise zur Sicherung der Gehbahnen durch die Anlieger

Grundlage für den Winterdienst ist die Verordnung über die Reinhaltung und Reinigung der öffentlichen Straßen und die Sicherung der Gehbahnen im Winter. Gemäß dieser Verordnung sind zur Verhütung von Gefahren für Leben, Gesundheit, Eigentum oder Besitz die Vorder- und Hinterlieger gehalten, an der an ihr Grundstück angrenzenden oder ihr Grundstück mittelbar erschließenden öffentlichen Straße auf eigene Kosten eine Gehbahn im sicheren Zustand zu erhalten.

Die Vorder- und Hinterlieger haben die Sicherungsflächen an **Werktagen ab 7.00 Uhr** und an **Sonn- und gesetzlichen Feiertagen ab 8.00 Uhr** von Schnee zu räumen und bei Schnee-, Reif- oder Eisglätte mit geeigneten abstumpfenden Stoffen (z. B. Sand, Splitt) zu bestreuen oder das Eis zu beseitigen. Bei besonderer Glättegefahr ist das Streuen von Tausalz zulässig.

Diese Sicherungsmaßnahmen sind **bis 20.00 Uhr** so oft zu wiederholen, wie es zur Verhütung von Gefahren für Leben, Gesundheit, Eigentum und Besitz erforderlich ist.

Der geräumte Schnee oder die Eisreste sind hierbei neben der Gehbahn so zu lagern, dass der Verkehr nicht gefährdet oder erschwert wird; gegebenenfalls ist das Räumgut zu entfernen. Abflussrinnen, Hydranten, Kanaleinlaufschächte und Fußgängerüberwege sind bei der Räumung freizuhalten.

Öffnungszeiten:

Rathaus:

Mo. - Fr.: 8 – 12 Uhr, Do. zusätzlich 14 – 18 Uhr
Tel. 09243/708-0, E-Mail: poststelle@pottenstein.bayern.de
Internet: www.pottenstein.de

Tourismusbüro:

Mo. - Fr. 9 – 12 Uhr und 14 – 16 Uhr
Tel. 09243/708-41, E-Mail: info@pottenstein.de

Recyclinghof beim Bauhof

Do. 14 - 18 Uhr und Sa. 9 – 12 Uhr

Information für Senioren

Kathreintanz

Zum Kathreintanz am **Dienstag, den 25.11.2014** im Sportheim Elbersberg sind alle Senioren/innen der Großgemeinde Pottenstein recht herzlich eingeladen. Beginn ist um 14.00 Uhr.

Bevor die besinnliche Zeit des Jahres beginnt, können nochmal alle das Tanzbein schwingen.

Früher durfte zur Vorbereitung auf Weihnachten ab Kathrein nicht mehr getanzt werden. Der Sonntag nach Kathrein ist bereits der 1. Advent und es beginnt ein neues Kirchenjahr. Die Heilige Katharina gehört zu den 14 Nothelfern und wird am 25. November gefeiert.

Vorweihnachtliche Feier

Hiermit ergeht Einladung an alle Senioren und Seniorinnen der Großgemeinde Pottenstein zu unserer vorweihnachtlichen Feier am **Mittwoch, den 10. Dezember 2014, 15 Uhr**, im Gasthaus Mager.

Gemeinsam wollen wir uns mit Liedern und Gedichten auf Weihnachten einstimmen. Unterstützt werden wir heuer von den Vier Wellucker Sängern.

Über eine rege Teilnahme an unseren beiden Veranstaltungen zum Jahresausklang würde ich mich freuen!

gez.

Erwin Sebald, Seniorenbeauftragter

Veranstaltungen

jeweils mittwochs, 19.00 Uhr:

Pottenstein, Schießhaus Gasthof Mager: Training der Schützengesellschaft Pottenstein

- **Freitag, 21.11.2014, 16.00 Uhr:**
Pottenstein, SeniVita Seniorenhaus St. Elisabeth: Evangelischer Gottesdienst
- **Freitag, 21.11. 17.00 Uhr – Samstag, 22.11.2014, 17.00 Uhr:**
Pottenstein, Hallenbad Juramar: „24-Stunden-Schwimmen“
- **Montag, 24.11.2014, 19.00 Uhr:**
Pottenstein, Gasthaus Völker: Filmabend „Mr. Morgans last love“, sh. hierzu auf Seite 5
Veranstalter: Elisabeth-Verein Pottenstein e.V.
- **Dienstag, 25.11.2014, 14.00 Uhr:**
Elbersberg, Sportheim: Kathreintanz der Pottensteiner Seniorinnen und Senioren
- **Freitag, 28.11.2014, 20.00 – 22.00 Uhr:**
Pottenstein, Katholisches Pfarrheim: „Tanzen und mehr...“
15,00 €/Abend, Anmeldung für drei Abende 39,00 €, Anmeldung und nähere Infos bei Frau Andrea Eichenmüller, Tel. 09243 / 7017540.
- **Sonntag, 30.11.2014, 10.30 Uhr:**
Pottenstein, SeniVita Seniorenhaus St. Elisabeth: Katholischer Wortgottesdienst
- **Sonntag, 30.11.2014, 10.00 Uhr:**
Gasthof Schüttersmühle: Weihnachtsmarkt mit vielen Ausstellern und regionalen Geschenkartikeln, überdachtes Zelt. Für das leibliche Wohl ist gesorgt (Glühwein, Plätzchen, Maronen, Stollen, etc.)
- **Sonntag, 30.11.2014, 11.00 Uhr:**
Pottenstein: Traditioneller Weihnachtsmarkt rund um das Bürgerhaus, Programm sh. Seite 10.
- **Freitag, 05.12. - Sonntag, 07.12.2014:**
Gasthof Schüttersmühle: Weihnachtsmarkt mit vielen Ausstellern und regionalen Geschenkartikeln, überdachtes Zelt. Für das leibliche Wohl ist gesorgt (Glühwein, Plätzchen, Maronen, Stollen, etc.).
Freitag ab 15 Uhr, Samstag und Sonntag ab 10 Uhr.
- **Freitag, 05.12. - Sonntag, 07.12.2014:**
Katholische Landvolkshochschule Feuerstein: Adventswochenende „Heil-Werden in mir“, Kosten: 140,00 €, Anmeldung und nähere Infos unter Tel. 09194/7363-0, zentrale@klvhs-feuerstein.de
- **Samstag, 06.12. und Sonntag, 07.12.2014, jeweils 13 – 17 Uhr:**
Tüchersfeld, Fränkische Schweiz-Museum: Weihnachtsmarkt, Info Tel. 09242/1640.
- **Sonntag, 07.12.2014, 14.00 Uhr:**
Hohenmirsberg: Adventskonzert in der Pfarrkirche St. Martin, Veranstalter: KAB Hohenmirsberg
- **Sonntag, 07.12.2014, 14.30 Uhr:**
Pottenstein, SeniVita Seniorenhaus St. Elisabeth: Weihnachtsmarkt im Haus
- **Mittwoch, 10.12.2014, 15.00 Uhr:**
Pottenstein, Gasthaus Mager: Vorweihnachtliche Feier der Pottensteiner Senioren/innen
- **Donnerstag, 11.12.2014, 16.00 Uhr:**
Pottenstein, SeniVita Seniorenhaus St. Elisabeth: Filmvortrag von Herrn Schlemmer: Weihnachtsfilm mit Musik
- **Freitag, 12.12.2014, 16.00 Uhr**
Pottenstein, SeniVita Seniorenhaus St. Elisabeth: Katholischer Gottesdienst
- **Freitag, 12.12. - Sonntag, 14.12.2014:**
Gasthof Schüttersmühle: Weihnachtsmarkt mit vielen Ausstellern und regionalen Geschenkartikeln, überdachtes Zelt. Für das leibliche Wohl ist gesorgt (Glühwein, Plätzchen, Maronen, Stollen, etc.).
Freitag ab 15 Uhr, Samstag und Sonntag ab 10 Uhr.
- **Freitag, 19.12.2014, 16.00 Uhr:**
Pottenstein, SeniVita Seniorenhaus St. Elisabeth: Evangelischer Gottesdienst
- **Freitag, 19.12. - Sonntag, 21.12.2014:**
Gasthof Schüttersmühle: Weihnachtsmarkt mit vielen Ausstellern und regionalen Geschenkartikeln, überdachtes Zelt.
Freitag ab 15 Uhr, Samstag und Sonntag ab 10 Uhr.
- **Sonntag, 21.12.2014, 15.00 Uhr:**
Pottenstein, SeniVita Seniorenhaus St. Elisabeth: Adventsnachmittag mit Bernhard Bauernschmitt und Rebekka Spörl
- **Sonntag, 21.12.2014, 17.00 Uhr:**
Kühlenfels, Kirche: Weihnachtskonzert
Veranstalter: Heimatverein 1000 Jahre Kühlenfels
- **Donnerstag, 25.12.2014, 10.30 Uhr:**
Pottenstein, SeniVita Seniorenhaus St. Elisabeth: Katholischer Wortgottesdienst
- **Sonntag, 28.12.2014, 10.00 – 16.00 Uhr:**
Pottenstein, Pfarrheim: Tanz „zwischen den Jahren“ - im Innehalten und Bewegen, mit Stille und Tanz auf den Jahreswechsel einstimmen. Kosten: 45,00 € inkl. Abendessen, Anmeldung bis zum 23. Dezember bei Frau Andrea Eichenmüller, Tel. 09243/7017540.
- **Dienstag, 30.12.2014, 19.00 Uhr:**
Waidach: Preisschafkopf
Veranstalter: Schützenverein Waidach
- **Mittwoch, 31.12.2014, 14.30 Uhr:**
Pottenstein: Fackelwanderung für die ganze Familie zum Jahreswechsel. Eine Anmeldung unter 09243/708-41 oder per Mail info@pottenstein.de ist notwendig, da die Teilnehmerzahl begrenzt ist. Die Teilnahme ist kostenlos.

Mitteilungen anderer Behörden und Stellen

Amt für Ländliche Entwicklung Oberfranken



Verfahren Christanz und Kirchahorn, Gemeinde Ahorntal, Landkreis Bayreuth

Das Amt für Ländliche Entwicklung Oberfranken erlässt folgende

vorzeitige Ausführungsanordnung

1. Für die Verfahren der Ländlichen Entwicklung Christanz und Kirchahorn wird die vorzeitige Ausführung des Flurbereinigungsplans angeordnet.
Der im Flurbereinigungsplan der einzelnen Verfahren vorgesehene neue Rechtszustand tritt mit dem 01.02.2015 an die Stelle des bisherigen Rechtszustandes. Zu diesem Zeitpunkt treten auch die Änderungen der Gemeinde- und Gemarkungsgrenzen in Kraft.
2. Die in den Flurbereinigungsplänen Christanz und Kirchahorn verfügten Änderungen der Gemeindegrenzen treten mit Wirkung vom 01.04.2015 in Kraft.
3. Die sofortige Vollziehung wird angeordnet.

Begründung:

In den Verfahren der Ländlichen Entwicklung Christanz und Kirchahorn sind die Flurbereinigungspläne noch nicht unanfechtbar geworden. Die verbliebenen Widersprüche liegen dem Amt für Ländliche Entwicklung Oberfranken zur weiteren Behandlung vor. Aus einem längeren Aufschub der Ausführung würden voraussichtlich erhebliche Nachteile erwachsen.

Die Beteiligten der Verfahren der Ländlichen Entwicklung Christanz und Kirchahorn bewirtschaften auf Grund der vorläufigen Besitzeinweisung des Amtes für Ländliche Entwicklung Oberfranken vom 02.08.2007 (§ 65 FlurbG) die neuen Grundstücke seit Herbst 2007. Die alten Grenzen sind in der Natur nicht mehr erkennbar. Das Grundbuch weist noch den alten Stand auf. Die Abweichung zwischen tatsächlicher Nutzung und rechtlicher Sachherrschaft schafft Rechtsverwirrung und behindert den Grundstücksverkehr.

Schwerwiegende Bedenken gegen die Flurbereinigungspläne Christanz und Kirchahorn sind den verbliebenen Widersprüchen nicht zu entnehmen. Im Übrigen werden die Rechte der Widerspruchsführer durch die Regelung des § 63 Abs. 2 FlurbG gewahrt. Bei Abwägung dieser Belange war dem alsbaldigen Vollzug des Flurbereinigungsplans Vorrang einzuräumen.

Die vorzeitige Ausführung der Flurbereinigungspläne der Verfahren Christanz und Kirchahorn war deshalb anzuordnen.

Die Anordnung des sofortigen Vollzugs beruht auf § 80 Abs. 2 Nr. 4 Verwaltungsgerichtsordnung (VwGO).

Die Rechtssicherheit des Grundstücksverkehrs und die Interessen der Beteiligten, alsbald über ihre neuen Grundstücke verfügen und entsprechende Dispositionen treffen zu können, lassen einen weiteren Aufschub der Ausführung des Flurbereinigungsplans nicht zu.

Die tatsächliche Überleitung in den neuen Zustand hat bereits stattgefunden. Die Teilnehmer bewirtschaften seit Herbst 2007 die neuen Grundstücke. Überleitungsbestimmungen sind daher nicht erforderlich.

Rechtsbehelfsbelehrung:

Gegen diese Ausführungsanordnung kann nur innerhalb eines Monats nach dem ersten Tag der öffentlichen Bekanntmachung Widerspruch erhoben werden. Der Widerspruch ist schriftlich oder zur Niederschrift beim Amt für Ländliche Entwicklung Oberfranken in Bamberg, Nonnenbrücke 7 a, (Postanschrift: Postfach 11 01 64, 96029 Bamberg) einzulegen. Ein Widerspruch muss spätestens am

letzten Tag der Frist einlaufen. Ein Widerspruch hat keine aufschiebende Wirkung.

Ist über einen Widerspruch innerhalb einer Frist von sechs Monaten sachlich nicht entschieden worden, so kann nur bis zum Ablauf von weiteren drei Monaten Anfechtungsklage beim Bayerischen Verwaltungsgerichtshof in München (Hausanschrift: Ludwigstr. 23, 80539 München; Postanschrift: Postfach 34 01 48, 80098 München) schriftlich erhoben werden.

Die Anfechtungsklage muss den Kläger, den Beklagten (Freistaat Bayern) und den Gegenstand des Klagebegehrens bezeichnen und soll einen bestimmten Antrag enthalten. Die zur Begründung dienenden Tatsachen und Beweismittel sollen angegeben und der Klage sowie allen weiteren Schriftsätzen sollen Abschriften für die übrigen Beteiligten beigelegt werden.

Hinweise:

Der Text der vorzeitigen Ausführungsanordnung und die Bestandskarten können zusätzlich innerhalb von drei Monaten ab dem ersten Tag der Niederlegung auch auf der Internetseite des Amtes für Ländliche Entwicklung Oberfranken unter dem Link „Ausführungsanordnung“ eingesehen werden (<http://www.ale-oberfranken.bayern.de/service/>).

Bamberg, 20.10.2014

gez.

Winkler, Ltd. Baudirektor

Verfahren Christanz und Kirchahorn, Gemeinde Ahorntal, Landkreis Bayreuth

Förderung privater Maßnahmen in der Dorferneuerung; Ende der Antragsfrist

Sehr geehrte Teilnehmerin, sehr geehrter Teilnehmer, die Dorferneuerung leistet einen wichtigen Beitrag für eine nachhaltige und zukunftsorientierte Entwicklung des ländlichen Raumes. Neben den öffentlichen Maßnahmen sind vor allem auch die Maßnahmen privater Haus- und Grundeigentümer von großer Bedeutung. Dadurch wird das Ortsbild attraktiver gestaltet und die Lebens- und Wohnverhältnisse werden verbessert.

In den Verfahren Christanz und Kirchahorn wurde die vorzeitige Ausführungsanordnung erlassen.

Der neue Rechtszustand tritt demnach mit dem 01.02.2015 ein.

Nach den aktuellen Dorferneuerungsrichtlinien können noch bis zu diesem Termin Anträge auf Förderung privater Baumaßnahmen gestellt werden.

Die neu zu beantragenden Baumaßnahmen müssen bis zum 01.02.2018 nicht nur fertig gestellt sein, sondern auch der Nachweis der Verwendung, d.h. die Zusammenstellung der Handwerker- und Baurechnungen (Datum des Eingangsstempels) beim Amt für Ländliche Entwicklung Oberfranken vorliegen.

Auskünfte hierzu erteilen Ihnen:

1. Der Vorsitzende der Teilnehmergeinschaften Christanz und Kirchahorn, Herr Uwe Websky, Telefon 0951/837-356
2. Amt für Ländliche Entwicklung Oberfranken, Sachgebiet F3 Dorferneuerung, Herr Kurt Lohwasser, Telefon 0951/837-436

Bamberg, den 20.10.2014

gez.

Websky

Der Vorsitzende der Teilnehmergeinschaften
Christanz und Kirchahorn

Elisabeth-Verein Pottenstein e.V.



Einladung zum Filmabend

Wie im letzten Winterhalbjahr möchten wir Sie auch dieses Jahr wieder mit besonderen Filmen durch die dunklen Monate begleiten.

Starten werden wir am **Montag, den 24. November 2014** mit dem Film „**Mr. Morgans last love**“ - eine bittersüße Tragikomödie für alle, die es gefühlvoll, aber nicht gefühlsduselig mögen.

Zum Inhalt: Matthew Morgan, ein ehemaliger Professor für Philosophie an der Princeton University, hat seine Frau Joan vor drei Jahren verloren und lebt seither ein einsames Leben. Eines Tages begegnet dem Amerikaner im Linienbus eine junge Frau namens Pauline, die sich mit ihm unterhält und ihm, nicht zuletzt aufgrund seines Alters und seiner Verlorenheit anbietet, ihn nach Hause zu begleiten. Beide verbringen eine kurze, aber wunderschöne Zeit miteinander, die ihr Leben verändert ...

Eine Geschichte über Verlust und über Menschen, die ganz unvorhergesehen in unser Leben treten.

Herzliche Einladung dazu am

**Montag, den 24. November um 19 Uhr
in den Gasthof Goldene Krone Pottenstein.**

Ihnen eine gute Zeit, mit einem herzlichen Gruß im Namen des Elisabeth-Vereins,

Ihre Andrea Eichenmüller

Nähere Informationen zum Elisabeth-Verein telefonisch unter: 09243/ 7017540 oder auf unserer Homepage:

www.elisabeth-verein-pottenstein.de .

Waldbesitzervereinigung Fränkische Schweiz e.V.



Motorsägenkurse und Seilwindenlehrgang im Jahr 2015

Grundkurse Modul A (1 und 2)

- Fr., 27.03.15, 14 - 21 Uhr: Theorie und Maschinenpflege

- Sa., 28.03.15, 8 - 16 Uhr: Praxisteil

- Fr., 25.09.15, 14 - 21 Uhr Theorie und Maschinenpflege

- Sa., 26.09.15, 8 - 16 Uhr Praxis

Treffpunkt: Gasthaus Mühlhäuser, Wannbach

Theorie und Maschinenpflege: Unfallverhütung mit Fälltechnik sowie Filme. Maschinenpflege: jeder Teilnehmer muss seine Motorsäge mitbringen sowie das dazugehörige Werkzeug.

Praxis: Praktisches Arbeiten mit der Motorsäge im Wald. Umsetzen der Unfallverhütungsvorschriften und Fälltechniken.

Teilnahmegebühr: 90 € Mitglieder, 120 € Nichtmitglieder

Fortgeschrittenkurs

Problembaumfällung mit Seilwindenunterstützung

Sa., 26.09.15, 8.30 – 16.00 Uhr

Treffpunkt: Gasthaus Mühlhäuser, Wannbach

Teilnahmegebühr:

60 € Mitglieder, 80 € Nichtmitglieder

N E U: Seilwindenlehrgang

Sa., 21.02.15, 8.30 - 14 Uhr

Sa., 19.09.15, 8.30 - 14 Uhr

Treffpunkt: Gasthaus Mühlhäuser, Wannbach

Teilnahmegebühr: 40 € Mitglieder, 50 € Nichtmitglieder

Anmeldung und nähere Informationen bei der Geschäftsstelle der Waldbesitzervereinigung Fränkische Schweiz e.V., Tel. 09194/33463-70 oder jdambietz@wbvfs.de .

Kindergarten „St. Christophorus“ Elbersberg

Helfen und teilen wie St. Martin – „Wir helfen Flüchtlingskindern“

Der Kindergarten „St. Christophorus“ in Elbersberg feierte am Sonntag, den 9. November das Martinsfest.

Aus aktuellem Anlass beschäftigten wir uns in der letzten Zeit mit dem Thema „**Flüchtlingskinder**“. Deshalb fand auch die diesjährige Andacht in der Kirche unter diesem Motto statt.

„Gott liebt Kinder“ sangen die Kinder zu Beginn. Im Anschluss gaben uns die Vorschulkinder einen Einblick wie es ist, wenn eine Familie aus ihrer Heimat fliehen muss. Sie spielten dazu das Rollenspiel „Akimas Flucht“.

Auch wir wollen Flüchtlingskindern in Deutschland helfen, so brachte jedes Kind ein Kuscheltier oder Spielzeug von zu Hause mit. Diese Sachspenden werden wir zusammen mit den am Martinsfest gesammelten Geldspenden der Eltern beim Caritasverband Bayreuth, Sozialdienst für Flüchtlinge, abgeben.



Für alle Spenden möchten wir uns ganz herzlich bedanken!

*„Teilst du das Licht,
so vermehrt es sich.*

*Teilst du von dem was du hast,
so wirst du wirkliches Wachstum
erfahren.“*



Nach der Andacht zogen wir bei kaltem, aber trockenem Wetter mit unseren selbstgebastelten Laternen durch die Straßen.

Am Kindergarten konnten wir dann das gemütliche Beisammensein unter freiem Himmel und offenem Feuer genießen. Für das leibliche Wohl war auch bestens gesorgt. Es gab Wiener, Brezeln, Glühwein, Kinderpunsch und selbstgebackene Lebkuchen.

Ein herzliches Dankeschön geht an Herrn Pfarrer Thielscher, den Elternbeirat und an alle Eltern, die uns bei der Martinsfeier unterstützt haben.

Kindergarten St. Martin Hohenmirsberg

St. Martin als Vorbild in unserem Kindergarten

Wie jedes Jahr am St. Martins-Tag zogen wir mit unseren selbstgebastelten Laternen durch die Ortschaft. Die Hohenmirsberger Feuerwehr begleitete uns von der Firma Strobel am Ortseingang bis zur Kirche, um sicher durch die Dunkelheit zu kommen. St. Martin hoch zu Pferd mit rotem Mantel führte dabei unseren Zug an. Ein Dank geht an dieser Stelle an Familie Schmitt in Hohenmirsberg, die uns jedes Jahr das Pferd „Moritz“ zur Verfügung stellt.

Auch eine kurze Andacht in der Kirche gehörte zum Fest. Anschließend wurden wir wieder vom Pfarrgemeinderat im Pfarrsaal mit Getränken, einer Brotzeit und Hörnchen empfangen.

Um das Teilen nochmals in den Mittelpunkt zu stellen, sammeln wir Lebensmittel, die wir mit den Vorschulkindern zur Pegnitzer Tafel bringen.

Auf diese Weise wollen auch wir immer wieder überlegen, wo

unsere Hilfe gebraucht wird, nach dem Leitspruch: „Was ihr den Geringsten getan habt, das habt ihr mir getan!“



Zweckverband zur Wasserversorgung der Betzensteingruppe

Erfolgreiche Kooperation mit den Landwirten zum Schutz unseres Trinkwassers

Um den Schutz unseres Trinkwassers als wichtigstes Lebensmittel zu gewährleisten, arbeitet der ZVW Betzensteingruppe seit Jahren mit den Landwirten zusammen, die im Wasserschutzgebiet der Tiefbrunnen I und II Acker und Grünland bewirtschaften. Über eine Kooperation erfüllen die Landwirte seit 2006 freiwillig eine Reihe von zusätzlichen Bewirtschaftungsregeln, die über die allgemein geltende Schutzgebietsverordnung hinausgehen.

Diese Regeln haben zum Ziel, dass die Nitrateinträge in das Grundwasser minimiert werden. Ebenso soll verhindert werden, dass nach den Erfahrungen mit Atrazin keine weiteren Wirkstoffe von Pflanzenschutzmitteln in das Grundwasser ausgewaschen werden. Diese Kooperation wird vom Büro GeoTeam aus Bayreuth betreut, das mit seinen Experten im Bereich Landwirtschaft, dem Zweckverband und den Landwirten ständig mit Rat und Tat zur Seite steht.

Für die freiwilligen Einschränkungen werden die Landwirte vom Zweckverband mit entsprechenden Prämien honoriert. So erhalten sie zum Beispiel für Flächen, die besonders auswaschungsgefährdet sind, eine Prämie, die umso höher ist, je niedriger der gemessene Restnitratgehalt im Herbst ausfällt.

Die Bemühungen lohnen sich: Der ohnehin niedrige Gehalt von unter 15 mg/l Nitrat sinkt kontinuierlich seit 2006 (Grenzwert der Trinkwasserverordnung 50 mg/l!). Außer Atrazin (Verbot 1991) und seinem Abbauprodukt Desethylatrazin finden sich im Gegensatz zu manch anderen Brunnen keine weiteren Wirkstoffe aus Pflanzenschutzmitteln im Grundwasser. Auch bezüglich des Atrazins ist der Genuss des Trinkwassers völlig unbedenklich, da der Grenzwert der TWVO noch nie überschritten wurde und die Konzentration eine rückläufige Tendenz aufweist. Insgesamt beweist unsere Kooperation, dass das verantwortungsvolle Wirtschaften der Landwirte im Einklang mit der Erzeugung von einwandfreiem Trinkwasser Hand in Hand geht.

**Zweckverband zur Wasserversorgung
der Betzensteingruppe
gez. Werner Otto, Vorstandsvorsitzender**

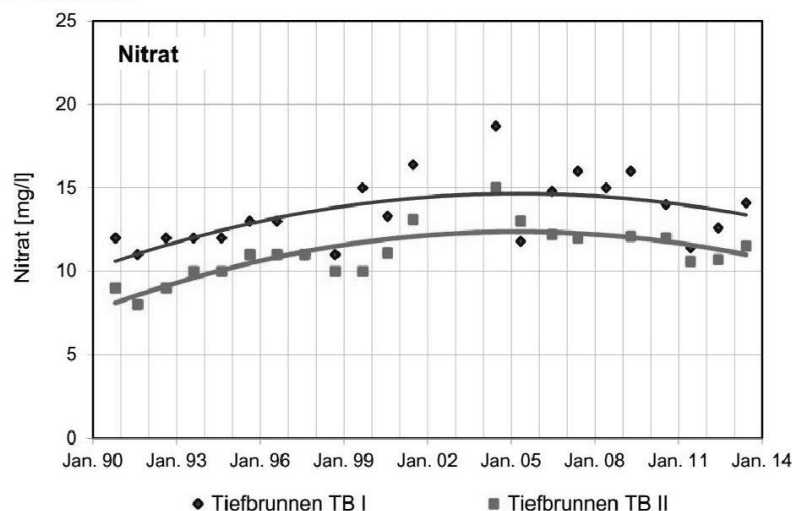

Quelle Wolfsberg:

Der aktuelle Nitratwert der Quelle in Wolfsberg liegt bei 14 mg/l

Hauspflegekräfte: Flexibler Beruf mit Zukunft

Ausbildung startet in den Lindenhöfen – Lehrgang steht jedem offen

Ab Januar werden in den Lindenhöfen Elbersberg Hauspflegekräfte ausgebildet, mit denen der steigende Bedarf an Betreuung von Senioren und Menschen mit Behinderungen gedeckt werden soll. Sieben Monate dauert die Ausbildung, die

von der Gesundheitsakademie Ostbayern (GAO) angeboten und von den Arbeitsämtern und Jobcentern gefördert wird. Sie vermittelt neben der Theorie auch die Praxis in stationären wie ambulanten Einrichtungen und steht jedem offen.

Die Kursinhalte werden in drei zertifizierte Module Betreuungsassistent, Pflegeassistent und Hauswirtschaft vermittelt und von der Gesundheitsakademie Ostbayern (GAO) geprüft. Bei Erfolg erhalten die Teilnehmer ein Zertifikat der GAO mit Umfang, Inhalt und Prüfungsergebnissen. Es sind keine schulisch-beruflichen Vorkenntnisse erforderlich, so Kursleiterin Melitta Schmerle. Die Teilnehmer sollen aber Wertschätzung und Engagement für die Arbeit mit älteren Menschen mitbringen. Auch Arbeitgeber von stationären, teilstationären, sowie ambulanten Einrichtungen können ihre Mitarbeiter über dieses Angebot praxisorientiert qualifizieren.



Die Schulungen finden im Gemeinschaftshaus der Lindenhöfe in Elbersberg statt.

Um die Zukunft der geprüften Hauspflegekräfte, deren Leistungen auch von den Pflegekassen finanziert werden, macht sich Kursleiterin Melitta Schmerle keine Sorgen. „Sowohl im privaten wie auch im kommunalen Bereich verzeichnen wir eine wachsende Nachfrage“, erklärt Schmerle. Sie bringt ihr Ausbildungsangebot, das sie bereits über ein Jahr in Nürnberg anbietet und dort ausgebucht ist, nun nach Pottenstein.

Der Arbeiter Samariter Bund (ASB), Sektion Velden, der auch in den Pottensteiner Lindenhöfen tätig ist, setzt diese Hauspflegekräfte zur persönlichen Betreuung von Senioren sowie Menschen mit Behinderungen in stationären Einrichtungen wie in Privathaushalten ein. Sie werden nach dem neuen Pflegegesetz von den Pflegekassen unterstützt und können zur Entlastung von Angehörigen eingesetzt werden.

Anders als die ambulanten medizinischen Dienste „schließt die Hauspflegekraft die großen Versorgungslücken in der Altenpflege durch die Kombination der drei Fachgebiete

Betreuung, Pflege und Hauswirtschaft“, so Schmerle. Hauspflegekräfte können in der stationären, der ambulanten und auch in der häuslichen Pflege, also im Haushalt von Privatpersonen, tätig werden. Mit der Qualifizierung im Rahmen der in den Lindenhöfen angebotenen Ausbildung erhalten die Teilnehmer/innen nicht nur ein fundiertes Wissen im pflegerischen und hauswirtschaftlichen Bereich, sondern sind zusätzlich ausgebildete Betreuungsassistentinnen nach §87 b SGB XI (Sozialgesetzbuch).

Die Ausbildung dauert sieben Monate und findet vormittags statt. Interessierte Angehörige und Arbeitgeber können bei Frau Schmerle Hauspflegekräfte buchen. Wer an einem Kurs zur Hauspflegekraft teilnehmen möchte, erreicht Frau Schmerle unter Telefon: 0911/37 846 913

Sie brauchen für Ihre Siegerehrung noch Pokale? Wir liefern sofort! Mit Gravur und Emblem Ihrer Sportart.

Auf Einzelpokale und Auslaufserien bis zu 40 % Rabatt !

H. Kraus Pokale

O.T. Riegelstein 6,
91282 Betzenstein
Tel. 09152/928420 -
Mobil 0171/8042290

E-Mail: pokalkraus@googlemail.com



**Margit von Wintzingerode M.A.
Psychologische Beraterin**

Burgstraße 13
91278 Pottenstein
Tel.: 09243 / 274
Mobil: 0171 / 1866287

E-Mail: mvwpsych.beratung@web.de
www.mvwpsych-beratung.de



Sprechzeiten Unterburg Di.-Fr. 15.00 bis 18.00 Uhr

- **Kurse** in Autogenem Training und Progressiver Muskelentspannung (VHS/EBW)
- **Beratung** und unterstützende Begleitung mit verhaltenstherapeutischem Ansatz
- **Vorträge** zu Prävention psychischer Gesundheit

Große Auswahl an deutschen
WEIHNACHTSBÄUMEN

sowie
TANNENGRÜN

bei Fam. Helldörfer in Kühlenfels,
Kühlenfelser Str. 21 (Tel. 09243 / 270)

- Verkauf auch sonntags -

Unser Service: ständergerecht zugespitzt



Laser-, Diamant-, und Fräsgravuren



Verkauf von Geschenkartikeln und Vereinsbedarf

Zinnteller, Bierkrüge, Pokale, Gravurtafeln, Holzteller und vieles mehr

Stempelanfertigung

Selbstverständlich auch Gravur auf gelieferte Artikel

in Kirchenbirkig - Hirtengasse 30
(Straße nach Trägweis)

Telefon : 09243 / 10 31 - Fax 09243 / 70 04 29

e - mail : gravuren-zitzmann@t-online.de
www.gravuren-zitzmann.de

**Aushilfskraft (m/w)
ab sofort gesucht**

für automatische Fertigungsmaschinen

(Befüllen, Fehlerbehebung, Verpacken)

Vollzeit ca. 3 Tage/Woche oder Teilzeit

450,- € bis 850,- € monatlich

Fa. Rupprecht
Elbersberg, Lindenstock 8, 91278 Pottenstein
Tel.: 09243/700445, info@andreas-rupprecht.de

CHRISTBAUMVERKAUF



- Bäume aller Art -
Verkauf täglich ab 23.11.2014
in Kleinkirchenbirkig

bei Fam. Neuner

Tel. 0 92 43 / 5 34

Die Stadt Pottenstein sucht zum 01.04.2015,
ggf. auch früher, eine(n) **Pächter(in)** für das



BISTRO
im Hallenbad Juramar.

Interessenten können sich unter Tel. 09243/708-0
oder per Mail poststelle@pottenstein.bayern.de
mit der Stadtverwaltung in Verbindung setzen.

Imbiss bei Angelo

direkt neben dem Rathaus, Nürnberger Straße 1,
91278 Pottenstein, Tel. 09243/7011729

Angebot im Dezember: Auf jede mittlere oder große Pizza 1 Euro Nachlass (außer mittwochs)

Winteröffnungszeiten: 16 – 22 Uhr

Auf Ihre Bestellungen freut sich Angelo & sein Team.

Selbstverständlich beliefern wir auch gerne Ihre
Geburtstags-, Familien- und Weihnachtsfeiern sowie
Firmenfeste.

Am 24.12. und 25.12. geschlossen!

KFZ-Hofmann Tüchersfeld

91278 Pottenstein

*Wir schließen unsere KFZ-Werkstatt zum 30.11.2014.
Unsere Restbestände an KFZ-Teilen und Zubehör werden
wir bis zum Jahresende zu stark reduzierten Preisen
verkaufen.*

*Wir möchten uns auf diesem Wege bei unserer Kundschaft,
die uns jahrelang die Treue hielt, sehr herzlich bedanken.*



- Führerscheinausbildung
- Berufskraftfahreraus- & Weiterbildung
- Fahrsicherheitstraining für alle Fahrzeugarten & -typen
- Handling & Fahrtraining
- ECO-Training
- Ausbildung für:
 - Gabelstapler
 - Baumaschinen
 - Hubarbeitsbühnen
 - Ladungssicherung
 - Kran



Theorie-Ferienkurse
 Eine rechtzeitige Anmeldung ist zur Antragsstellung nötig!

Weihnachtsferien ab 29.12.2014
Faschingsferien ab 14.02.2015

Mit uns durchstarten!

© Zeilmann AVUS 2014



... das ideale Familien- und Spaßbad in Pottenstein

24-Stunden-Schwimmen

von Freitag, 21.11.14, 17.00 Uhr - bis Samstag, 22.11.14, 17.00 Uhr

Schwimmen, soviel man will!!! (durchgehender Saunabetrieb)

Das Juramar - Team und die DLRG Pottenstein freuen sich auf Euer Kommen!

*Vom 24.11. - 14.12.2014 hat das Juramar Pottenstein aufgrund
der jährlich durchgeführten Wartungsarbeiten geschlossen.*

Die Sauna hat während dieser Wartungsarbeiten wie folgt geöffnet:

Mi.: 15 – 20 Uhr, Fr.: 15 – 20 Uhr, So.: 14 – 19 Uhr

POTTENSTEINER WEIHNACHTSMARKT

am Sonntag, 30.11.2014 von 11 Uhr bis 18 Uhr

im und um das Bürgerhaus



PROGRAMM

- ◆ Das Christkind eröffnet um **11.30 Uhr** den Weihnachtsmarkt und verteilt den ganzen Tag kleine Geschenke an die Kinder. Bürgermeister Stefan Frühbeißer begrüßt die Besucher, musikalisch umrahmt von der Christkindles-Bläsergruppe Pottenstein
- ◆ **ab 14 Uhr** Auftritt der Vokal- und Instrumentalgruppe sowie der Theatergruppe der Graf-Botho-Schule Pottenstein (Leitung Frau Grünwald / Herr Sattler)
- ◆ **ab 14 Uhr** Kutschfahrten durch Pottenstein (Start am Bürgerhaus / Stadtgraben)
- ◆ **ca. 16 Uhr** singt der Gesangverein Pottenstein Weihnachtliches und Besinnliches (Leitung Hans Gmelch)
- ◆ **ca. 17 Uhr** spielt die Stadtkapelle Pottenstein weihnachtliche Weisen (Leitung Hermann Held)

Änderungen vorbehalten!

Caritas Sozialstation Pegnitz
Häusliche Kranken- und Altenpflege

Pegnitz - Pottenstein -
 Betzenstein - Auerbach



Allgemeine Soziale Beratung
 Eva-Maria Meyer



Fachstelle für pflegende Angehörige
 Monika Blechschmidt

Wir profitieren von 33 Jahren Erfahrung in der Pflege.

Unser Team besteht aus qualifizierten Fach- u. Hilfskräften, das Ihre individuelle Versorgung fach- und sachgerecht durchführt und Ihnen hilfsbereit und beratend zur Seite steht.

Sie erreichen uns rund um die Uhr.
 0 92 41 / 58 58

Not sehen und handeln.
Caritas



ALUMINIUM-HAUSTÜREN

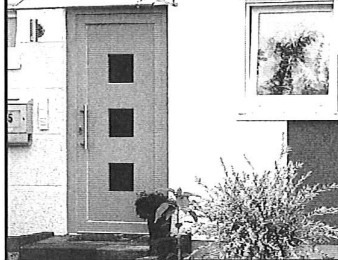

MARKISEN

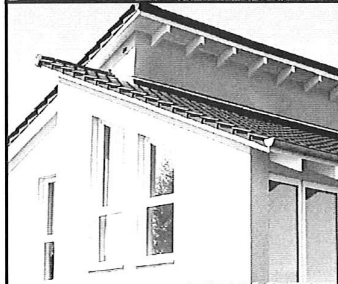

- ✓ mehr Sicherheit
- ✓ mehr Wärmedämmung
- ✓ mehr Dichtigkeit

FENSTER

bewu-Fenster
 bärenstark

ROKA-THERMO-FLEX:

Das Sanierungssystem für alte, ungedämmte Rolllädenkästen
 Minimierung der Wärmebrücken durch das Dämmplattensystem



Emtmannsberg
 Dorfstraße 11
 Tel. 09209/989-0

95692 Konnersreuth
 Gesteinerstr. 59
 Tel. 09632/92310-0

info@rollo-raab.de | www.rollo-raab.de

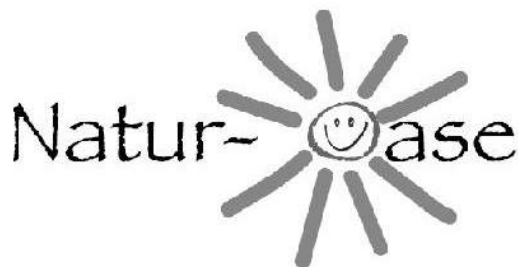

Bioladen und mehr...

GESCHENKE FÜR KÖRPER, GEIST UND SEELE
 NATURKOST - VOLLSORTIMENT
 EINE-WELT-WAREN
 OBST & GEMÜSE
 BIO-KÄSE
 BROT

10 Jahre

BIO
 BEWUSST
 - NATÜRLICH -

Am 4. Dezember 2004 habe ich den ehemaligen Laden meiner Großeltern bezogen und neu eröffnet und darf nun dankbar auf 10 bewegte Jahre zurückblicken.

Das möchte ich mit Ihnen und Euch feiern, und lade daher zu einem Aktionstag

am **Donnerstag, den 4. Dezember 2014** ein.

- ♥ die **italienischen Vigneto Weine** sind im **Jubiläums-Angebot** für **NUR 4,69 €**
- ♥ **Engel** und Figuren von Willow Tree gibt's zu **alten Preisen**
- ♥ **5 % Einkaufs-Rabatt** am Jubiläumstag

Neben diesen besonderen Angeboten soll aber auch **Raum für Begegnung** und zum Feiern sein. So gibt es den ganzen Tag feine Schmankerl zu Probieren und am Nachmittag lädt eine kleine Stubenmusik zum Verweilen ein. - Ich freue mich auf Euer/ Ihr Kommen!

Andrea Eichenmüller - Hauptstr. 3 - 91278 Pottenstein - Telefon: 09243/ 7017540

Öffnungszeiten: Mo - Fr 10.00 -12.30 Uhr und 14.30 - 18.00 Uhr, Sa 9.00 -12.30 Uhr, mittwochs geschlossen



Die Autoversicherung, bei der Sie wählen können, was Sie absichern möchten.

O. Haas u. W. Wüst
 Generalvertretung der Allianz
 Hauptstr. 34, 91278 Pottenstein
 haas.wuest@allianz.de
www.haasundwuest.de
 Tel. 0 92 43.7 00 03 50
 Fax 0 92 43.70 00 35 35

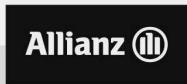

Sternstundenverkauf in Behringersmühle

★ *Alles für einen schönen Advent* ★
Wie die letzten Johr, des is ka Frag,
*am **22. November** ist wieder Sternstundentag.*
*Von **13⁰⁰ - 18⁰⁰ Uhr** wär's recht schön* ★
Euch bei uns im Wiesentweg zu sehn. ★
Wir haben recht lang nachgedacht ★
und lauter schöne Woer gemacht. ★
Wie immer ums Haus und im Garten
werden viele Sachen auf euch warten.
Noch dazu zu diesem Feste, ★
haben wir Prominente Gäste. ★
Herr Minister Joachim Hermann das ist Klasse
steht mit Herrn Landrat Ufm an der Kasse. ★
Gespendet wird alles für Kinder in Not, ★
für deren Gesundheit und ums tägliche Brot. ★
Parkt im Ort, das wäre schön,
die Sterne zeigen wo, Ihr werdet's schon sehn.
Bis dahin ist noch viel zu tun
wir freu'n uns auf Euch Familie Kuhn. ★



Weihnachtsmarkt



Wir möchten Sie herzlich zu unserem Weihnachtsmarkt am
Sonntag, 07.12.2014 ab 14.30 Uhr
im Haus Senivita in Pottenstein
 einladen.

Eine Vielzahl von Gebasteltem und Gestricktem sowie selbstgebackene Plätzchen werden angeboten. Lassen Sie sich bei Kaffee und Kuchen und weihnachtlicher Atmosphäre den Sonntag versüßen.

Das Highlight für dieses Jahr sind die Nikoläuse aus Holz.

Der Erlös kommt ausschließlich der Seniorenarbeit im Senivita Haus Elisabeth zu Gute.

Der Weihnachtsmarkt wird wieder von Bürgermeister Stefan Frühbeißer und dem Christkind eröffnet.



Auf Ihr Kommen freuen sich die Senioren, die Mitarbeiter und die Ehrenamtlichen!

Alberts & Eichler

Partnerschaft
Steuerberater – Rechtsanwälte

91278 Pottenstein, Mariental 3, Tel. 09243 / 7000 340 pottenstein@ae-steuer-recht.de

91257 Pegnitz, Nürnberger Straße 2, Tel. 09241 / 48980-0 pegnitz@ae-steuer-recht.de

www.ae-steuer-recht.de

Vorschau Jahressteuergesetz 2015

Bereits jetzt wird aus der Gesetzgebung mitgeteilt, mit welchen Steuerrechtsänderungen ab 2015 und ff. Jahre zu rechnen ist:

- Erweiterung der Mitteilungspflichten der Finanzbehörden zur Bekämpfung der Geldwäsche und Steuerhinterziehung
- Definition der Kriterien für eine Erstausbildung
- Besteuerung von geldwerten Vorteilen, die ein Arbeitgeber seinem Arbeitnehmer im Rahmen von Betriebsveranstaltungen gewährt, insbesondere Erhöhung der Freigrenze von 110,00 € auf 150,00 €
- Beseitigung von Regelungsdefiziten im Zusammenhang mit der lohnsteuerlichen Behandlung von Finanzierungsleistungen zur Altersvorsorge von Arbeitnehmern
- Umsatzsteuerbefreiung von Dialyseleistungen bei der UST
- Schnellreaktionsmechanismus zur vorübergehenden Einführung neuer Tatbestände bei der Steuerschuldnerschaft des Leistungsempfängers

Ein genauer Zeitplan der Beratungen und der Beschlussfassung der Gesetze liegt noch nicht vor.

Verlust einer Darlehensforderung als Werbungskosten des Arbeitnehmers

Der Verlust aus einer Gehaltsumwandlung entstandenen Darlehensforderung eines Arbeitnehmers gegen seinen Arbeitgeber kann insoweit zu Werbungskosten bei den Einkünften aus nichtselbständiger Arbeit führen, als der Arbeitnehmer anderenfalls keine Entlohnung für seine Arbeitsleistung erhalten hätte, ohne seinen Arbeitsplatz erheblich zu gefährden.

Es liegen dann Werbungskosten vor, wenn der Arbeitnehmer das Risiko des Darlehensverlustes aus beruflichen Gründen bewusst auf sich genommen hat und nicht die Nutzung des Geldkapitals zur Erzielung von Zinseinkünften im Vordergrund stand.

Ein Indiz für die beruflichen Zwecke gegebenes Darlehen gilt beispielsweise der Umstand, dass eine Bank kein Darlehen mehr an den Arbeitgeber gewährt hätte.

Lohnsteuerliche Anerkennung von Umzugskosten – Änderung der maßgebenden Beträge

Zieht ein Arbeitnehmer näher an seinen Ort der Arbeitsstätte, kann er die Umzugskosten als Werbungskosten bei seiner Steuer im Jahr des Umzugs geltend machen.

Soweit er nicht die tatsächlichen Kosten nachweisen kann, kann er auch Pauschbeträge, gültig ab 1.3.2015, geltend machen. Sie betragen für Ledige 730,00 € und Verheiratete 1.430,00 €.

Für jede weitere Person des Haushalts, z. B. Kinder, erhöht sich der Pauschbetrag um 322,00 €.

Mit Urteilen vom 18.12.2013 und vom 06.02.2014 haben das FG Niedersachsen und das FG Köln entgegen der Auffassung der Finanzverwaltung entschieden, dass Rückerstattungen von Beiträgen und Pflegeversicherung die als Sonderausgaben abziehbaren Beträge zur Basisrankenversicherung nur insoweit mindern, als sie auf unbeschränkt abziehbare Krankenversicherungsbeiträge entfallen.

Es bestehe insoweit keine Gleichartigkeit zwischen der Rückerstattung von Kranken- und Pflegeversicherungsbeiträge für 2009 (alte Rechtslage) und den Beiträgen zur Basisabsicherung für Veranlagungszeiträume ab 2010.



Bio-Energie Massage Therapeutin – Silvia Späthling
Fachkosmetikerin, Visagistin + Fußpflege - Tel.: 09243/989-54



Themen Woche im Landgasthof Bauernschmitt in Kirchenbirkig
(alle Vorträge kostenlos)

Mo. 15.12.14 um 19:00 Uhr – Lavendel – Duft der die Seele berührt

Lavendel ist eine besondere Heilpflanze mit einem breitem Wirkungsfeld. Dazu möchte Ihnen Fr. Gisela Leinberger, Aroma Therapeutin, Ihre Erfahrungen und wie Sie damit arbeitet, berichten

Di. 16.12.14 (ganztags) – Blitz Make-Up, Silvia Späthling Fachkosmetikerin

Ein perfektes Make-Up unterstreicht Ihre natürliche Schönheit und verhilft Ihnen zu bestem Aussehen. Schritt für Schritt wird Ihnen die richtige Schminktechnik gezeigt. Dauer ca. 50 Min.

Kosten: 25 € (15 € davon können als Gutschrift für Schminkprodukte eingelöst werden)



Mi. 17.12.14 um 19:00 Uhr – Einführung in die Bioenergetischen Massagen

Vortrag von Hr. Hartmut Fraas, Instituts- und Abteilungsleiter, Nürnberg.

Themen u.a. „Wie wirkt eine Massage?“, „Für wen sind sie geeignet?“

„Ergebnisse, die medizinisch und wissenschaftlich belegt sind.“



Do. 18.12.14 – Bioenergetische Massagen (ganztags)

Entspannende, sanfte Massagegriffe lösen und lockern jede Art von Verspannung.

Die spezielle Massagetechnik wirkt harmonisierend auf die Energiezonen des

Menschlichen Körpers. Kosten (zum Kennenlernen): 21 € - 20 Minuten Teilmassage

Fr. 19.12.14 um 19:00 Uhr – Cellagon, 100 % Natur

Funktionelle Nahrungsmittel aus der Fülle der Natur. Fr. Monika Helgert (aus Glashütten), Ernährungs- und Lebensberaterin, erklärt Ihnen die Zusammenhänge dieser wertvollen Säfte, die kostenlos probiert werden können.

Sa. 20.12.14 von 14:00–18:00 Uhr – Tag der offenen Tür (Wellnessbereich) + Aktion Menschen in Not



An diesem Nachmittag sind die Türen des Wellnessbereiches für Sie geöffnet.

Unter anderen der Saunabereich, ausgestattet mit der Dampfsauna

(Stemenhimmel-Farbtherapie), der finnischen Sauna und der Infrarot Kabine. Im

Kosmetik- u. Massageraum erhalten Sie, für eine kleine Spende, eine Handmassage.

An der Aktion beteiligen sich, der Landgasthof Bauernschmitt durch den Verkauf von Bratwürsten und

Heißgetränken, sowie die Bäckerei Brendel durch den Verkauf von Stollen, Plätzchen und Kuchen. Ab 17:00

Uhr entzünden wir vor dem Gasthof die Schwedenöfen. Zu weihnachtlichen Trompetenklängen (gespielt von

Hansi Hofmann), können Sie den Tag ausklingen lassen.

An alle die für das Gelingen dieser Aktion beitragen, ein herzliches „Vergelt's Gott.“

Kosmetik – Angebot bis zum 28.02.15: Mandarine + Schokolade oder Cranberry, Reinigung,

wärmende Peelingmaske, Tagespflege (inkl. Kosmetikprodukt für die Heimpflege)

Dauer ca. 50 Min - 37 €

Ich wünsche allen meinen Kunden ein frohes und besinnliches Weihnachtsfest, ein paar ruhige und erholsame Tage sowie einen guten und erfolgreichen Start ins neue Jahr 2015!

Haus-/Garagenflohmarkt

Pilgerstube Streiberg, Fam. Küssert,
Hans-Hertlein-Str. 1, 91346 Wiesenital-Streiberg,

**Samstag, 22.11.2014 und Sonntag, 23.11.2014 jeweils
von 10.00 - 17.00 Uhr**

Genuss & Erlebnis

Appetit auf mehr?

Die besten Restaurants
und Szene-Lokale finden Sie unter
www.Genuss-und-Erlebnis.de

Gärtneri Wiedow
Pezoldstraße 34
91327 Gößweinstein
Tel. 09242 / 858
Fax: 09242 / 7380
www.gaertneri-wiedow.de

Einladung zur Adventsmarkting
Samstag, 22. November 2014 von 8 - 20 Uhr
Festliche Floristikideen für die Weihnachtszeit.
Wir freuen uns auf Ihren Besuch.

AKROPOLIS

griechische Spezialitäten

SAUGENDORF 10 · 91344 WAISCHENFELD
TEL. 09202 / 9718019 · MOBIL: 0162 / 2077078
INTERNET/FACEBOOK: WWW.AKROPOLIS-SAUGENDORF.DE

- Genießen Sie unsere griechischen Köstlichkeiten bei offenem Kaminfeuer in unserem neu gestalteten Wintergarten in einzigartiger Atmosphäre!
- Erweiterung unserer Speisekarte mit vielen neuen, leckeren Gerichten!
- Bitte reservieren Sie Ihre Weihnachts-/Familienfeier rechtzeitig!

Ruhetag ab 1.1.2015 - Dienstag

*Wir wünschen eine ruhige Adventszeit,
frohe Weihnachten und freuen uns auf Ihren Besuch!*

JORGOS UND SEIN TEAM

**Suchen Sie Ruhe und
Schönung in Tirol?**

Dann kommen Sie ins Gästehaus Huber in Oberperfuß! Wir bieten Ihnen gemütliche und komfortable Doppelzimmer mit Balkon, Dusche und WC, sowie eine Gästeküche und eine Sonnenterrasse mit Panoramablick nach Innsbruck. Auch eine Ferienwohnung für 4 Personen steht zur Verfügung.

Übernachtung inkl. Frühstücksbuffet ab € 25,- pro Person. Ferienwohnung nach Vereinbarung.

Gästehaus Huber, Oberperfuß/Tirol, Wiesgasse 6
Tel. +43 699 12230868 oder +43 5252 81777
E-Mail: gaestehaus.huber@gmx.at Weitere Infos unter www.gaestehaus-huber.eu

**Stellen-
ANZEIGEN**

Wir suchen einen Bau-/ Möbelschreiner(m/w)ab sofort

Stellenbeschreibung
als Bau-/ Möbelschreiner stellen Sie Türen, Fenster, Inneneinrichtungen usw. her und montieren diese

Ihr Profil

- Sie verfügen über eine abgeschlossene Ausbildung sowie praktische Erfahrungen als Bau-/ Möbelschreiner
- Sie besitzen den Führerschein Klasse B
- Ihre Stärken sind selbstständiges und flexibles Arbeiten sowie ein guter Umgang zu Kunden

Schreinerei HOFKNECHT
Ihr Spezialist für Maßarbeiten rund ums Wohnen

Schreinerei Hofknecht e.K.,
Am Dürgrund 7
91344 Waischenfeld
Tel: 09202 / 251
Mobil: 0170 / 90 90 251
info@schreinerei-hofknecht.de

... da treffen wir uns ...

Behringers

Leckere Vorweihnachtszeit im Behringers.
Besuchen Sie unsere Gaststube
und genießen Sie:

- ☞ **WILD** aus heimischen Wäldern
- ☞ **„GANS schön lecker“**
- ☞ **SCHLEMMERFRÜHSTÜCK**
an allen Adventssonntagen von 8 - 12 Uhr

Wir freuen uns auf Ihren Besuch!

Behringers Gaststube
Behringersmühle 23, 91327 Gößweinstein
Tel. 09242 - 74 00 30
www.freizeit-hotel-behringers.de
info@tagungshotel-behringers.de



Ihr Reiseunternehmen in Pottenstein
 Internet: www.sebald-reisen.de
 E-Mail: info@sebald-reisen.de
 Telefon 0 92 43 - 14 71 • Telefax 0 92 43 - 5 82

Sebald Reisen • Postfach 1162 • 91276 Pottenstein

Tagesfahrten im Advent

- Sa. 29.11. Erlebnis-Weihnachtsmarkt Erfurt / Thüringen.** - *Diese einzigartige Altstadt ist die ideale Kulisse für eine stimmungsvolle Vorweihnachtszeit.*
 Abfahrt ca. 08:00 Uhr, Rückkunft ca. 22:00 Uhr.
 Busfahrpreis pro Person: Erwachsene € 25,00 / Kinder (6-12 J.) € 18,00
- So. 30.11. Stuttgarter Weihnachtsmarkt mit Möglichkeit zum Besuch des Mercedes Benz Museums*.**
 Abfahrt ca. 07:00 Uhr, Rückkunft ca. 21:00 Uhr.
 Busfahrpreis pro Person: Erwachsene € 25,00 / Kinder (6-12 J.) € 18,00
- So. 30.11. Spalter Weihnachtsmarkt - Weihnachtsen in Hopfenstadeln, alten Scheunen, Bierkellern, Hinterhöfen und Stuben...**
 Abfahrt ca. 14:00 Uhr, Rückkunft ca. 22:00 Uhr.
 Busfahrpreis pro Person: Erwachsene € 15,00 / Kinder (6-12 J.) € 10,00
- Sa. 06.12. Nikolaus-Fahrt zum romanischen Weihnachtsmarkt auf Schloss Tüßling, mit Zwischenstopp an der Pralinen-Confiserie in Laaber.**
 Abfahrt ca. 09:30 Uhr, Rückfahrt nach der 19:00 Uhr Lasershow.
 Busfahrpreis pro Person: Erwachsene € 25,00 / Kinder (6-12 J.) € 18,00
- Sa. 13.12. „Große Bergparade im Weihnachts-Wunderland“ Seiffen im Erzgebirge.**
 Abfahrt ca. 08:00 Uhr, Rückkunft ca. 22:00 Uhr.
 Busfahrpreis pro Person: Erwachsene € 25,00 / Kinder (6-12 J.) € 18,00
- So. 14.12. Schwimmender Christkindlmarkt Vilshofen und Weihnachtsmarkt Deggendorf.**
 „Weihnachten auf gut niederbayerisch.“
 Abfahrt ca. 08:00 Uhr, Rückkunft ca. 21:00 Uhr.
 Busfahrpreis pro Person: Erwachsene € 25,00 / Kinder (6-12 J.) € 18,00
- So. 21.12. Wahrscheinlich die schönste Weihnachts-Tagesreise: Weihnachtsmärkte Wernigerode und Quedlinburg im Harz, und bei guter Witterung Möglichkeit zur Fahrt* mit der „Harzer Schmalspurbahn“ zum „Brocken“**
 Abfahrt ca. 07:00 Uhr, Rückkunft ca. 22:30 Uhr.
 Busfahrpreis pro Person: Erwachsene € 35,00 / Kinder (6-12 J.) € 25,00

*Weitere evtl. anfallende Gelder für Eintritte, Bahnfahrten etc. sind nicht im Fahrpreis enthalten!

Ski-Tagesfahrten. Skigebiete je nach Schneelage: Zillertal - Kaltenbach am Sonntag, 28.12.2014 und Dienstag, 30.12.2014
 Fahrpreis pro Person jeweils inklusive Skipass: Erwachsene € 68,00

*Jeweils zusätzlich € 2,00 Skipaßpfand (wird bei Abgabe zurückerstattet).

Änderungen vorbehalten!

Mehrtagesfahrten Winter 2014

Dezember-Schnäppchen: Wochenend-Skifahrer'n „Maria Alm“ bzw. „Sportwelt Amade“
 von Freitag, 12.12. bis Sonntag, 14.12.2014
 Inklusive: 2x Übernachtung/Halbpension im Drei-Sterne-Hotel, Transfer zum Skigebiet, Reisepreis pro Person im Doppelzimmer € 159,00 *zusätzlich Skipass im Gruppenpreis.

3 Tage Weihnachtsmärkte in Prag von Freitag, 19. bis Sonntag, 21.12.2014 mit Schweinsaxenfest in der Goldenen Stadt
 Inklusive: 2x Übernachtung/Frühstücksbuffet im 4-Sterne-Komforthotel (Landeskategorie), 1x Schweinsaxenfest, 3 Stunden Stadtführung Prag
 Reisepreis pro Person im Doppelzimmer: nur € 129,00
 Aufpreis für 2 Stunden Moldau-Schiffahrt mit Mittagessen/Buffer und Musik: € 23,00
 Bitte bei Anmeldung bestellen!

Vorschau 2015
Für Ihre Urlaubsplanung!

3 Tage
Frühlingsanfang in Budapest
 von Freitag, 20.03. bis Sonntag, 22.03.2015

3 Tage
Frühlingsreise zur Tulpenblüte nach Holland, zum Keukenhof, dem schönsten Frühlingspark der Welt, und Besuch der „weltoffenen Perle“ Hollands, der „Grachtenmetropole Amsterdam“
 von Freitag, 27.03. bis Sonntag, 29.03.2015

7 Tage Reise durch Griechenland
 von Sonntag, 19.04. bis Samstag, 25.04.2015
 Bitte Programme anfordern.

Tipp: Bei Interesse können Sie sich gerne schon jetzt anmelden oder unverbindlich vormerken lassen. Annull. genügt!

Alle Fahrten in modernen Comfort-Class-Reisebussen mit bequemen Sitzabständen, Klima, WC

Bitte fordern Sie unverbindlich das ausführliche Programm für Ihre Wunschreise an und sehen Sie unsere im Preis enthaltenen Super-Leistungspakete. Oder besuchen Sie uns im Internet: www.sebald-reisen.de

Anmeldung und weitere Informationen unter

Telefon: (09243) 1471

Montag bis Freitag: 10:00 bis 18:00 Uhr

Änderungen vorbehalten!