



AMTSBLATT

der Stadt Pottenstein

Ämtliche Veröffentlichungen - Informationen

Nr. 01/2015

30. Januar 2015

Amtliche Bekanntmachungen der Stadt Pottenstein

Bauleitplanung Ortsteil Elbersberg, Baugebiet „Im Gnöckl“

Öffentliche Auslegung gemäß § 3 Abs. 2 BauGB für die 16. Änderung des Flächennutzungs- und Landschafts- plans und des Bebauungsplans „Im Gnöckl“ (Nr. 32)

Durch die Stadt Pottenstein wird gemäß Beschluss des Stadtrates vom 28. Januar 2013 die

- 1) 16. Änderung des Flächennutzungs- und Landschaftsplans der Stadt Pottenstein vom 21.07.1997 und
- 2) Aufstellung des Bebauungsplans „Elbersberg, Im Gnöckl“ (Bebauungsplan Nr. 32)

im Parallelverfahren durchgeführt.

In der Sitzung am 21.07.2014 wurden vom Stadtrat die von den Trägern öffentlicher Belange und Behörden sowie in der frühzeitigen Bürgerbeteiligung gemäß § 3 Abs. 1 und § 4 Abs. 1 BauGB vorgebrachten Bedenken und Anregungen beschlussmäßig behandelt. Eine ergänzende schallschutztechnische Untersuchung im Rahmen der Bauleitplanung wurde in Auftrag gegeben. Der sich aus der Sitzung sowie dem Gutachten ergebende Entwurf des Bebauungsplans „Elbersberg, Im Gnöckl“, der 16. Änderung des Flächennutzungs- und Landschaftsplans sowie die hierzu gehörenden Begründungen wurden vom Stadtrat gebilligt.

Im Rahmen der öffentlichen Auslegung gemäß § 3 Abs. 2 BauGB werden die Planentwürfe mit den dazugehörigen Begründungen in der Zeit vom

16.02. - 18.03.2015

im Rathaus der Stadt Pottenstein, Forchheimer Straße 1, 91278 Pottenstein, Zimmer Nr. 16, während der Dienststunden zur allgemeinen Einsicht ausgelegt.

Das Baugebiet „Elbersberg, Im Gnöckl“ befindet sich beim östlichen Ortsausgang von Elbersberg in Richtung Pegnitz bzw. Geusmanns. Der Geltungsbereich des Bebauungsplans ist aus dem nebenstehenden abgedruckten Planentwurf ersichtlich.

Zu dem Baugebiet sind folgende umweltbezogene Informationen verfügbar:

1. Stellungnahme des Landratsamtes Bayreuth und Bericht über die schallschutztechnischen Untersuchungen zu Lärmimmissionen aus der Kreisstraße.

2. Stellungnahme der Behörden zu Eingriffen in Natur und Landschaft, die infolge der Planung zu erwarten sind.
3. Stellungnahme zur Abwasserentsorgung.

Auf Folgendes wird besonders hingewiesen:

- Die Anregungen können während der Auslegungsfrist vorgebracht werden.
- Nach § 4 a Abs. 6 BauGB können Stellungnahmen, die im Verfahren der Öffentlichkeitsbeteiligung nicht rechtzeitig abgegeben worden sind, bei der Beschlussfassung über den Bauleitplan unberücksichtigt bleiben, sofern die Gemeinde deren Inhalt nicht kannte und nicht hätte kennen müssen und deren Inhalt für die Rechtmäßigkeit des Bauleitplans nicht von Bedeutung ist.
- Ein Normenkontrollantrag zum Bayerischen Verwaltungsgerichtshof (§ 47 Verwaltungsgerichtsordnung - VwGO) ist unzulässig, wenn damit nur Einwendungen geltend gemacht werden, die vom Antragsteller im Rahmen der öffentlichen Auslegung nicht oder verspätet geltend gemacht wurden, aber hätten geltend gemacht werden können.

Pottenstein, den 13. Januar 2015

gez.

STADT POTTENSTEIN

Frühbeißer, 1. Bürgermeister

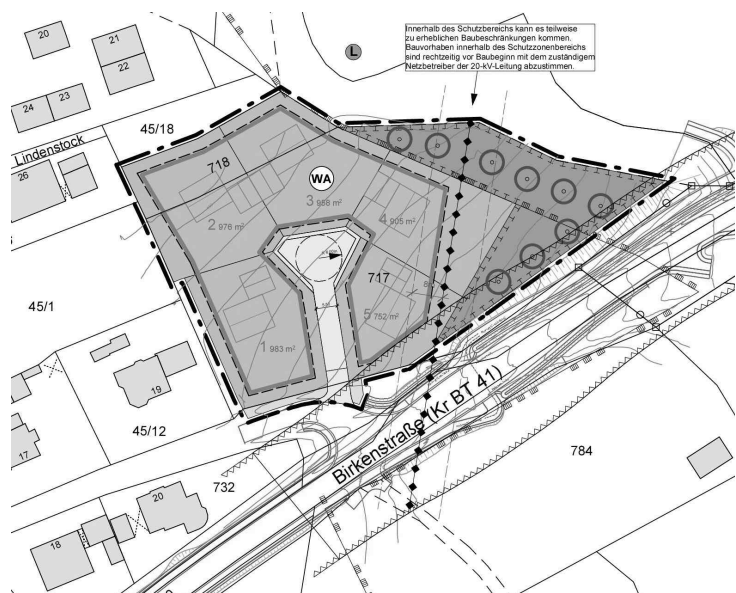

Bauleitplanung Ortsteil Regenthal, Baugebiet „Fußballgolf“

17. Änderung des Flächennutzungs- und Landschaftsplans und Aufstellung des vorhabensbezogenen Bebauungsplans „Regenthal, Fußballgolf“ (Bebauungsplan Nr. 33); Bekanntmachung des Aufstellungsbeschlusses gemäß § 2 Abs. 1 BauGB

Der Stadtrat der Stadt Pottenstein hat in seiner Sitzung am 1. Dezember 2014 die

1. 17. Änderung des Flächennutzungs- und Landschaftsplans der Stadt Pottenstein vom 21.07.1997 und
2. Aufstellung des vorhabensbezogenen Bebauungsplans „Regenthal, Fußballgolf“

im Parallelverfahren beschlossen.

Grundlage für den Aufstellungsbeschluss war der Antrag des Vorhabensträgers, Herrn Rainer Wendel, Regenthal, vom 3. November 2014.

Das Bauleitplanverfahren dient dazu, die baulichen und sonstigen Nutzungen der Grundstücke im betreffenden Bereich vorzubereiten und zu leiten. Im Bauleitplanverfahren wird ein Sondergebiet für Freizeit und Erholung ausgewiesen. In dem Gebiet sollen eine Fußballgolf-Anlage und Indoor-Anlage mit Fan-Shop sowie die dazugehörigen Infrastruktureinrichtungen errichtet werden.

Das Planungsgebiet befindet sich nördlich des Ortsteils Regenthal und schließt sich direkt an die vorhandene Bebauung an. Das Planungsgebiet hat eine Fläche von ca. 2,7 ha und umfasst insbesondere die Grundstücke Gemarkung Regenthal Fl.Nrn. 182/1, 181 und 187/10.

Die Lage und der Umfang des Planungsgebietes sind aus dem nachstehend abgedruckten Lageplan ersichtlich.

Mit der Änderung des Flächennutzungs- und Landschaftsplans und Ausarbeitung des Bebauungsplans mit den dazugehörigen Begründungen sowie dem Umweltbericht wurde durch die Stadt Pottenstein das Planungsbüro TEAM 4, Nürnberg, beauftragt.

Pottenstein, den 13. Januar 2015

gez.
Frühbeißer, 1. Bürgermeister

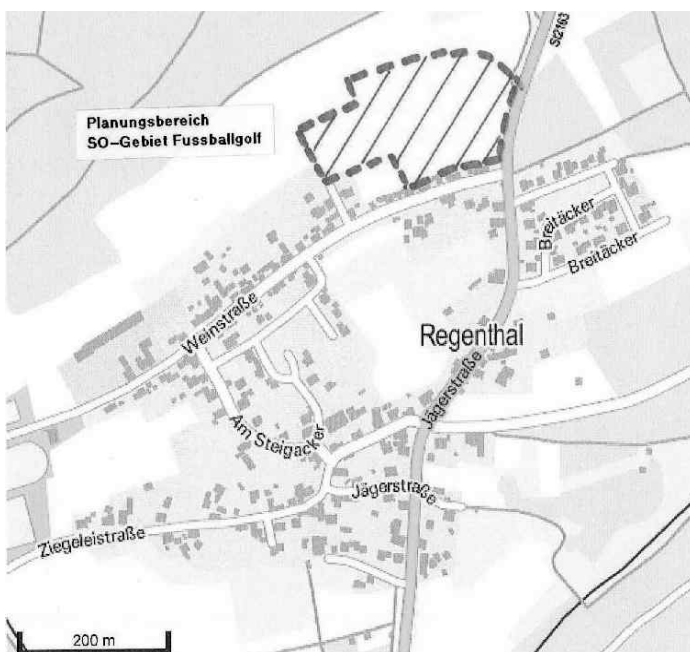

(c) Bayerische Vermessungsverwaltung 2015

Das nächste Amtsblatt erscheint am 27. Februar 2015, Redaktionsschluss: 17. Februar 2015.

Kontakt: [Tel. 09243/708-0](tel:092437080)
poststelle@pottenstein.bayern.de

Öffnungszeiten:

Rathaus:

Mo. - Fr.: 8 – 12 Uhr, Do. zusätzlich 14 – 18 Uhr
Tel. 09243/708-0, E-Mail: poststelle@pottenstein.bayern.de
Internet: www.pottenstein.de

Tourismusbüro:

Mo. - Fr. 9 – 12 Uhr und 14 – 16 Uhr
Tel. 09243/708-41, E-Mail: info@pottenstein.de

Recyclinghof beim Bauhof

Do. 14 - 18 Uhr und Sa. 9 – 12 Uhr

Inhaltsverzeichnis

Seite

Bauleitplanung Ortsteil Elbersberg, Baugebiet „Im Gnöckl“; Öffentliche Auslegung gemäß § 3 Abs. 2 BauGB für die 16. Änderung des Flächennutzungs- und Landschaftsplans und des Bebauungsplans „Im Gnöckl“	1
Bauleitplanung Ortsteil Regenthal, Baugebiet „Fußballgolf“; 17. Änderung des Flächennutzungs- und Landschaftsplans und Aufstellung des vorhabensbezogenen Bebauungsplans „Regenthal, Fußballgolf“; Aufstellungsbeschluss	2
Festsetzung und Entrichtung der Grundsteuer 2015	3
Hundesteuer 2015	3
Mitarbeiter/in für das Bistro und die Sauna im Familien- und Freizeitbad Juramar gesucht	3
Aus dem Standesamt	4
Aktuelles aus dem Tourismusbüro	4
Information für Senioren	4
Pottensteiner Faschingsumzug	4
Veranstaltungen	5
Mitteilung des Elisabeth-Verein Pottenstein e.V.:	5
Sprechtage der Deutschen Rentenversicherung	5
Kurse der VHS Pottenstein	6
Mitteilungen der Kindergärten	6-8
Förderverein Kindergarten Hohenmirsberg: Jahreshauptversammlung 2015	9
Kreisjugendring Bayreuth: Startangebote	9
Die Feuerwehr informiert	9
Gewährung von Zuwendungen des Freistaates Bayern zur Förderung des außerschulischen Sports	10
Bayerisches Landesamt für Statistik: Mikrozensus 2015	10
TSC Pottenstein 1909 e.V.: Generalversammlung	10
Wissenswertes rund um die Wertstofffassung: Die Wertstofftonne soll kommen	11
Einwohnerzahlen 2014 Stadt Pottenstein mit Ortsteilen	12
Alterspyramide Stadt Pottenstein mit Ortsteilen	13
Anmeldung zum Pottensteiner Faschingsumzug	14
Wirtschaftsband A 9 Fränkische Schweiz: Region aktuell	15-16

Impressum: Das Amtsblatt der Stadt Pottenstein erscheint monatlich.
Herausgeber: Stadt Pottenstein, Verantwortlich für den Inhalt: 1. Bürgermeister Stefan Frühbeißer, Forchheimer Str. 1, 91278 Pottenstein;
Druck: Linus Wittich KG, Postfach 223, 91292 Forchheim

Festsetzung und Entrichtung der Grundsteuer für das Kalenderjahr 2015

Letztmals ergingen nach der Hauptveranlagung zum 01.01.2010 aufgrund der finanzamtlichen Messbescheide für alle wirtschaftlichen Einheiten generelle Grundsteuerbescheide. Weitere Grundsteuerbescheide wurden und werden nach später folgenden finanzamtlichen Grundsteuermessbescheiden bekannt gegeben. Das gilt insbesondere bei Neu- und Nachveranlagung.

Vorbehaltlich der Erteilung schriftlicher Grundsteuerbescheide 2015 wird hiermit gemäß § 27 Abs. 3 des Grundsteuergesetzes (GrStG) vom 07.08.1973 (Bundesgesetzblatt (BGBl. I, Seite 965), geändert durch die Gesetze vom 14.12.1976 (BGBl. I, S. 3341), vom 23.09.1990 (BGBl. II, Seite 885), vom 13.09.1993 (BGBl. I, S. 1569), vom 27.12.1993 (BGBl. I, S. 2378, 1994 I, S. 2439), vom 14.09.1994 (BGBl. I, S. 2325), vom 29.10.1997 (BGBl. I, S. 2590), vom 19.12.1998 (BGBl. I, S. 3836), vom 22.12.1999 (BGBl. I, S. 2601) und vom 19.12.2000 (BGBl. I, S. 1790) die Grundsteuer für das Kalenderjahr 2015 in gleicher Höhe wie im Vorjahr festgesetzt.

Dies bedeutet, dass die Steuerpflichtigen, die keinen Grundsteuerbescheid 2015 erhalten, im Kalenderjahr 2015 die gleiche Grundsteuer wie 2014 zu entrichten haben. Für diese treten mit dem Tag der öffentlichen Bekanntmachung die gleichen Rechtswirkungen ein, wie wenn ihnen an diesem Tag ein schriftlicher Steuerbescheid für 2015 zugegangen wäre. Die Grundsteuer wird zu je 1/4 ihres Jahresbetrages am 15.02., 15.05., 15.08. und 15.11.2015 vorbehaltlich einer anderen getroffenen Regelung fällig. Die Grundsteuerbescheide und die Begründung hierzu können bei der Stadt Pottenstein, Forchheimer Straße 1, 91278 Pottenstein, eingesehen werden.

Diese öffentliche Grundsteuerfestsetzung gilt zwei Wochen nach dem Tag der Veröffentlichung als bekannt gegeben.

Rechtsbehelfsbelehrung:

Gegen diese Steuerfestsetzung kann innerhalb eines Monats nach seiner Bekanntgabe entweder Widerspruch eingelegt (sh. 1.) oder unmittelbar Klage erhoben werden (sh. 2).

1. Wenn Widerspruch eingelegt wird:

Der Widerspruch ist schriftlich oder zur Niederschrift bei der Stadt Pottenstein, Forchheimer Str. 1, 91278 Pottenstein, einzulegen. Sollte über den Widerspruch ohne zureichenden Grund in angemessener Frist sachlich nicht entschieden werden, so kann Klage beim Bayerischen Verwaltungsgericht in Bayreuth, Friedrichstr. 16, 95444 Bayreuth, schriftlich oder zur Niederschrift eines Urkundsbeamten der Geschäftsstelle dieses Gerichts erhoben werden.

Die Klage kann nicht vor Ablauf von drei Monaten seit der Einlegung des Widerspruchs erhoben werden, außer wenn wegen besonderer Umstände des Falles eine kürzere Frist geboten ist. Die Klage muss den Kläger, den Beklagten (Stadt Pottenstein) und den Gegenstand des Klagebegehrens bezeichnen und soll einen bestimmten Antrag enthalten. Die zur Begründung dienenden Tatsachen und Beweismittel sollen angegeben, der angefochtene Bescheid soll in Urschrift oder in Abschrift beigefügt werden. Der Klage und allen Schriftsätzen sollen Abschriften für die übrigen Beteiligten beigefügt werden.

2. Wenn unmittelbar Klage erhoben wird:

Die Klage ist beim Bayerischen Verwaltungsgericht in Bayreuth, Friedrichstr. 16, 95444 Bayreuth, schriftlich oder zur Niederschrift des Urkundsbeamten der Ge-

schäftsstelle dieses Gerichts zu erheben. Die Klage muss den Kläger, den Beklagten (Stadt Pottenstein) und den Gegenstand des Klagebegehrens bezeichnen und soll einen bestimmten Antrag enthalten. Die zur Begründung dienenden Tatsachen und Beweismittel sollen angegeben, der angefochtene Bescheid soll in Urschrift oder in Abschrift beigefügt werden. Der Klage und allen Schriftsätzen sollen Abschriften für die übrigen Beteiligten beigefügt werden.

Hinweise zur Rechtsbehelfsbelehrung:

Durch das Gesetz zur Änderung des Gesetzes zur Ausführung der Verwaltungsgerichtsordnung vom 22.06.2007 (GVBl. Nr. 13/2007) wurde im Bereich des Kommunalabgabenrechts ein fakultatives Widerspruchsverfahren eingeführt, das eine Wahlmöglichkeit eröffnet zwischen Widerspruchseinlegung und unmittelbarer Klageerhebung.

Für mehrere gemeinsame Adressaten eines Bescheides setzt die unmittelbare Klageerhebung die Zustimmung aller Betroffenen voraus. Widerspruchseinlegung und Klageerhebung durch E-Mail ist unzulässig.

Für alle Grundsteuerpflichtigen, die am Abbuchungsverfahren teilnehmen, wird die Grundsteuer termingerecht vom gewünschten und der Stadtkasse bekannten Konto abgebucht.

Um ein Mahnverfahren zu vermeiden, bitten wir alle **nicht am Abbuchungsverfahren teilnehmenden Zahlungspflichtigen um Einhaltung der durch Bescheid bekannt gegebenen Ratenzahlungen.**

Für Rückfragen steht Ihnen die Stadtkasse zur Verfügung (Telefon: 09243/708-26).

Hundesteuer 2015

Durch das Steueramt wird darauf hingewiesen, dass durch die 5. Änderungssatzung für die Erhebung der Hundesteuer vom 16. Mai 2013 ab dem Veranlagungsjahr 2014 das **Fälligkeitsdatum** vom 1. Januar auf den **1. April** abgeändert wurde. Es wird gebeten, die geänderte Fälligkeit bei Ihrer Zahlung auch im Jahr 2015 zu berücksichtigen. Bei Steuerpflichtigen, die am Abbuchungsverfahren teilnehmen, wird die Hundesteuer termingerecht vom gewünschten und der Stadtkasse bekannten Konto abgebucht.

Stellenausschreibung



Mitarbeiter/in für das Bistro und die Sauna im Familien- und Freizeitbad Juramar gesucht

Die Stadt Pottenstein sucht zum nächstmöglichen Zeitpunkt - zunächst befristet auf 6 Monate - eine/n Mitarbeiter/in für das Bistro und die Sauna im Familien- und Freizeitbad Juramar in Teilzeit. Zu den Aufgaben gehört der Betrieb des Bistros mit Bewirtung und Zubereiten der Gerichte sowie Betreuung der Sauna mit den Aufgüssen. Die Arbeitszeit ist am Nachmittag und frühen Abend, auch an den Wochenenden und umfasst ca. 33 Stunden pro Woche. Die Einstellung erfolgt nach den Bestimmungen des TVöD, Entgeltgruppe 1.

Schwerbehinderte Bewerber/-innen werden bei gleicher Eignung bevorzugt berücksichtigt.

Bei Interesse senden Sie bitte Ihre Bewerbung an die Stadt Pottenstein, Personalabteilung, Forchheimer Straße 1, 91278 Pottenstein.

Bei Fragen wenden Sie sich an den Ersten Bürgermeister, Herrn Stefan Frühbeißer, 09243/708-0 oder den Betriebsleiter, Herrn Georg Buhl, 09243/903166.

Aus dem Standesamt

Beim Standesamt Pottenstein wurden in der Zeit vom 09.12.2014 bis 20.01.2015 folgende Personenstandsfälle beurkundet, die schriftliche Einwilligung zur Veröffentlichung liegt vor.

Eheschließung:

30.12.2014: Frau Marlene Thiem und Herr Thomas Harald Fuchs, Pottenstein, Teubnerstraße 7, 91278 Pottenstein

Sterbefälle:

02.01.2015: Frau Anna Spätling, geb. Marheinecke, Tüchersfeld, Kohlsteiner Straße 4, 91278 Pottenstein

19.01.2015: Herr Georg Stiefler, Weidmannsgesees 8, 91278 Pottenstein

Aktuelles aus dem Tourismusbüro

Vermietersammlung

Alle Gastgeber, Geschäftsleute und am Tourismus Interessierte sind herzlich zur zentralen Vermietersammlung am **04.03.2015 um 19 Uhr** eingeladen. Der Ort wird noch bekanntgegeben.

Bitte merken Sie sich den Termin bereits jetzt vor!

Neue Prospekte 2015

Im Tourismusbüro sind ab sofort folgende Prospekte für 2015 kostenlos erhältlich: Fränkische Schweiz-Zeitung, Erlebnismeile, Kulturprogramm und Kinderkulturprogramm Teufelhöhle, Osterbrunnen, Sehenswertes, Wandern, Radfahren, Gastroführer (mit Ruhetage 2015). Bitte bedienen Sie sich rege!

Meldescheinbedarf 2015

Wir weisen alle Gastgeber darauf hin, sich vor Beginn der Saison wieder mit der benötigten Anzahl an Meldescheinen auszustatten.

Touristik-Informationssystem

Buchungsanfragen über das Internet gehen sehr rege ein, vor allem für die verlängerten Wochenenden und die Ferienzeiten 2015. Bitte halten Sie als Gastgeber Ihre Belegzeiten im Touristik-Informationssystem daher ständig aktuell.

Wanderleitsystem Pottenstein

Das in Zusammenarbeit mit dem Naturpark Fränkische Schweiz – Veldensteiner Forst e.V. entstehende neue Wanderleitsystem für Pottenstein und die gesamte Gemeinde steht kurz vor dem Abschluss. Ohne die Mithilfe vieler freiwilliger Helfer wäre die Maßnahme nicht zu realisieren, daher bereits jetzt ein herzliches „Vergelt's Gott“ seitens des Tourismusbüros an alle helfenden Hände und Köpfe.

Neuer Aussichtsturm auf dem Höhenweg nach Elbersberg

2014 ist eine weitere Attraktion bei uns entstanden: Der neue Aussichtsturm, von weitem sichtbar. Im Winter bleibt der Turm generell geschlossen, rechtzeitig zu Beginn der Urlaubssaison soll der Turm im Rahmen einer kleinen Feier der Öffentlichkeit übergeben werden. Den Termin erfahren Sie in einem der nächsten Amtsblätter sowie rechtzeitig über die Tagespresse.

Sie werden staunen über den Panoramablick von der Turmplattform aus.

Schirme, Tragetaschen und weitere nützliche Sachen im Angebot

Im Tourismusbüro gibt es nicht nur die aktuellsten Wander- und Radkarten sondern auch eine Auswahl an Bildbänden über die Fränkische Schweiz, an Heimatbüchern und an diversen CD's / DVD's.

Neu im Angebot sind die offiziellen „**Pottenstein – Regenschirme**“ zum Preis von 15,00 €, dunkelblau und mit dem sinnigen Spruch „Wir lassen Sie nicht im Regen stehen...“ sowie **Stofftragetaschen** mit dem Pottensteiner Logo für 2,00 €. Darüber hinaus gibt es auch wieder Gutscheine für die Veranstaltungen in der Teufelhöhle 2015 und zur Höhlentherapie.

Pottenstein, 16.01.2015

gez.

Thomas Bernard
Leiter Tourismusbüro

Information für Senioren

Liebe Seniorinnen und Senioren!

Ich hoffe, Ihr seid alle gut und vor allem gesund ins neue Jahr gekommen.

Auch für 2015 habe ich wieder interessante Veranstaltungen und Fahrten für Euch vorbereitet.

Da die Wetterlage im Februar noch nicht absehbar ist, möchte ich mich noch auf keinen festen Termin für eine Winterwanderung festlegen. Diese wird kurzfristig nach Wetterlage stattfinden. Hierzu erfolgt eine Einladung über die Tagespresse.

Am Ende dieser Wanderung treffen wir uns bei Kaffee und Kuchen und ich zeige einige Bilder von unseren Ausflugsfahrten aus 2014.

Das Zusammentreffen unserer Senioren soll auch in diesem Jahr zu einem festen Bestandteil werden. Ich freue mich bereits jetzt auf eine Vielzahl von Veranstaltungen und hoffe, dass diese ebenfalls auf reges Interesse stoßen.

Auch heuer möchte ich wieder eine Zwei-Tagesfahrt durchführen. Sie soll uns zum Achensee und nach Innsbruck führen.

Nähere Infos hierzu bei unserem nächsten Treffen.

Mit freundlichen Grüßen

gez.

Erwin Sebald
Seniorenbeauftragter der Stadt Pottenstein

Pottensteiner Faschingsumzug

Der Pottensteiner Faschingsumzug findet am **Faschingsdienstag, 17.02.2015** statt. Die Aufstellung ist um **13.30 Uhr** bei der Straße „Fronfeste“, Bereich SeniVita, ca. 14.00 Uhr setzt sich der Zug in Bewegung.

Die Stadt Pottenstein würde es heuer wieder begrüßen, wenn sich zahlreiche Gruppen aus Vereinen, Stammtischen und Schulen zur Teilnahme am Umzug entschließen würden.

Gruppen/Vereine, die sich im vergangenen Jahr beteiligt haben, wurden direkt angeschrieben. Weitere Gruppen werden gebeten, sich mittels dem auf der Seite 14 abgedruckten Formular bei der Stadt Pottenstein anzumelden.

Für Rückfragen steht Ihnen die Stadtverwaltung, Tel. 09243/708-0, zur Verfügung.

Veranstaltungen

jeweils **mittwochs, 19.00 Uhr:**

Pottenstein, Schießhaus Gasthof Mager: Training der Schützengesellschaft Pottenstein

- **Freitag, 30.01.2015, 19.00 Uhr:**
Pottenstein, Bürgerhaus: „Gauditreffen“, Eintritt frei!
Veranstalter: Faschingskomitee der Soldatenkameradschaft Kühlenfels/Waidach
- **Samstag, 31.01.2015, 13.00 – 24.00 Uhr:**
Pottenstein, Hallenbad Juramar: Sauna-Nacht, Schwimmhalle bis 23.30 Uhr geöffnet.
- **Samstag, 31.01.2015, 19.11 Uhr:**
Pottenstein, Bürgerhaus: Prunksitzung
Veranstalter: Faschingskomitee der Soldatenkameradschaft Kühlenfels/Waidach
- **Montag, 02.02.2015, 19.30 Uhr:**
Pottenstein, Gasthaus Mager: POTTENSTEINER BAUERNTAG, Thema: „Die Entwicklung von der Landwirtschaft zum Tourismus“.
Referent: LD Ernst Birnmeyer, AELF Weißenburg, langjähriger Leiter der Seenberatungsstelle
- **Donnerstag, 05.02.2015, 19.00 Uhr:**
Pottenstein, Gasthof Goldene Krone: Vortrag: „Selbstbestimmt – (k)eine Frage des Alters!?, Ref.: Frau Elke Fischer, Veranstalter: Elisabeth-Verein Pottenstein e.V.
- **Freitag, 06.02.2015, 16.00 Uhr:**
Pottenstein, SeniVita Seniorenhaus St. Elisabeth: Katholischer Gottesdienst
- **Freitag, 06.02.2015, 20.11 Uhr:**
Elbersberg, TSV Sportheim: Weiberfasching sh. hierzu auf Seite 21
- **Sonntag, 08.02.2015, 15.00 Uhr:**
Pottenstein, SeniVita Seniorenhaus St. Elisabeth: Hausfasching mit Bernhard Bauernschmitt (sh. Seite 20)
- **Donnerstag, 12.02.2015, 19.30 Uhr:**
Regenthal, Sportheim: Weiberfasching des SV Kirchenbirkig/Regenthal (sh. Seite 20)
- **Freitag, 13.02.2015, 16.00 Uhr:**
Pottenstein, SeniVita Seniorenhaus St. Elisabeth: Filmvortrag von Herrn Schlemmer, Thema: Ostsee, Weser Bergland und Lübeck
- **Sonntag, 15.02.2015, 15.00 Uhr:**
Pottenstein, SeniVita Seniorenhaus St. Elisabeth: Wiener Café
- **Montag, 16.02.2015, 19.00 Uhr:**
Regenthal, Sportheim: Rosenmontagsball des SV Kirchenbirkig/Regenthal (sh. Seite 20)
- **Montag, 16.02.2015, 20.11 Uhr:**
Elbersberg, TSV Sportheim: Rosenmontagsball (sh. Seite 21)
- **Dienstag, 17.02.2015, 13.00 Uhr:**
Elbersberg: Faschingsumzug, anschließend Kinderfasching im Sportheim
- **Dienstag, 17.02.2015, 14.00 Uhr:**
Pottenstein: Faschingsumzug
- **Dienstag, 17.02.2015, 14.30 Uhr:**
Regenthal, Sportheim: Kinderfasching des SV Kirchenbirkig/Regenthal
- **Sonntag, 22.02.2015, 10.30 Uhr:**
Pottenstein, SeniVita Seniorenhaus St. Elisabeth: Katholischer Wortgottesdienst
- **Sonntag, 22.02.2015, 14.00 – 17.00 Uhr:**
Pottenstein, Bürgerhaus: Selbstverkäufer-Basar sh. hierzu auf Seite 8
- **Donnerstag, 26.02.2015, 19.00 Uhr:**
Kirchenbirkig, Gasthof Bauernschmitt: Workshop „Geheime

Medizin - mehr Schwung und Leistungskraft im Leben“.
Leiter: Herr Hartmut Fraas, Institut für Bioenergetik, Nürnberg. Eintritt frei, Anmeldung unter Tel. 09243/ 98954.

- **Freitag, 27.02.2015, 16.00 Uhr:**
Pottenstein, SeniVita Seniorenhaus St. Elisabeth: Evangelischer Gottesdienst

Veranstaltungshinweise ohne Gewähr

Mitteilungen anderer Behörden und Stellen

Elisabeth-Verein Pottenstein e.V.



Seniorenachmittag zu Fasching und Valentin

Da in diesem Jahr die Faschingszeit wieder sehr kurz ist und der Valentinstag direkt auf das Faschingswochenende fällt, haben wir uns entschieden, unseren traditionellen Valentin-Seniorenachmittag ein bisschen Richtung Frühling zu verschieben, und zwar auf **Samstag, den 14. März 2015**. Wir dürfen Sie heute schon ganz herzlich dazu einladen, werden aber im nächsten Amtsblatt noch ein paar genauere Informationen dazu schreiben.

Soviel nur sei schon verraten: Bettina Borst aus Geusmanns, die im letzten Sommer zu einer ganz besonderen Reise mit ihrem Pony aufgebrochen ist, wird uns Bilder mitbringen und von ihren Erfahrungen berichten: ihr Weg hat sie von Geusmanns aus bis ins Allgäu und dann quer durch das bayerische Voralpenland geführt – eine Zeit für viele Erfahrungen und Begegnungen.

Daneben gibt es wie gewohnt Kaffee und Kuchen und gemütliche Unterhaltung, am Samstag, den 14. März 2015 um 15 Uhr im Gasthof Goldene Krone.

Noch einmal hinweisen möchten wir auf den Vortrag

„Selbstbestimmt – (k)eine Frage des Alters!“, am Donnerstag, den 5. Februar 2015, 19.00 Uhr,

ebenfalls im **Gasthof Goldene Krone**.

Als Referentin begrüßen wir Frau **Elke Fischer**, die als unabhängige Bankfachwirtin und ehrenamtlich engagierte Mitarbeiterin im evangelischen Dekanat Kronach tätig ist. An dem Abend behandelt sie erbrechtliche Rahmenbedingungen genauso wie die Themen Pflege, Vorsorgevollmacht und Patientenverfügung.

Mit einem herzlichen Gruß im Namen des Elisabeth-Vereins,

Ihre Andrea Eichenmüller

Nähere Informationen zum Elisabeth-Verein telefonisch unter: 09243/ 7017540 oder auf unserer Homepage:

www.elisabeth-verein-pottenstein.de

Deutsche Rentenversicherung

Sprechtage 2015

Die Deutsche Rentenversicherung bietet in Pegnitz im **Bürgerzentrum**, Hauptstraße 37, 91257 Pegnitz, Sprechtag zu folgenden Terminen an: **18.03., 15.04., 20.05., 17.06., 22.07., 07.10. und 09.12.2015, jeweils von 8.00 – 12.00 Uhr und von 13.00 – 15.30 Uhr.**

Die Ansprechpartner der Deutschen Rentenversicherung informieren über Rente, Rehabilitation und zusätzlicher Altersvorsorge.

Die persönlichen Beratungen sind kostenlos. Um Terminvereinbarung unter Tel. 09241/7230 wird gebeten.

Kompetente und schnelle Hilfe gibt es auch über das kostenlose Servicetelefon unter 0800 1000 480 18.

Volkshochschule Pottenstein



Geschäftsstelle:

Rathaus Pottenstein, Forchheimer Str. 1, 91278 Pottenstein,
Tel.: 0 92 43 / 70 80, Mail: poststelle@pottenstein.bayern.de

Vorsitzender: Stefan Frühbeißer, 1. Bürgermeister

Verbindliche Anmeldung **spätestens 1 Woche vor Kursbeginn** im Rathaus der Stadt Pottenstein, Tel. 09243/708-0.

Es gelten die AGB der Volkshochschulen im Landkreis Bayreuth!

Bitte überweisen Sie die Gebühren nach Kursbeginn anhand des an Sie ausgehändigten Überweisungsträgers.

Yoga I

Beginn: Mo., 23.02.2015 • 18.30 - 20.00 Uhr • Bürgerhaus Pottenstein • 10 Abende • mitzubringen: Matte und Decke, kleines Kissen, bequeme Kleidung • **Gebühr:** 50,00 €
Leitung: Claudia Redel

Yoga ist ein bewährtes Übungssystem zur Förderung und Erlangung von Gesundheit, Wohlbefinden, Harmonie, Erweckung schlafender Fähigkeiten und Erweiterung des Bewusstseins.

Yoga II (vormittags)

Beginn: Mi., 25.02.2015 • 9.30 - 11.00 Uhr • Bürgerhaus Pottenstein • 10 Vormittage • mitzubringen: Matte und Decke, kleines Kissen, bequeme Kleidung • **Gebühr:** 50,00 €
• **Leitung:** Claudia Redel

FiF – Frauen in Form

Beginn: Fr., 20.02.2015 • 17.00 - 18.00 Uhr • 6 Abende
• Turnhalle Graf-Botho-Schule Pottenstein • **Gebühr:** 25,00 €
• mitzubringen: Isomatte, Handtuch und Getränk
Leitung: Cynthia Kade

Bei diesem Ganzkörpertraining beanspruchen wir bei abwechslungsreicher Musik Kraft, Ausdauer und Beweglichkeit. Wir beginnen mit einem Warm-up, kräftigen Bein-, Po- und Rumpfmuskulatur und runden die Stunde mit einem Cool-down ab. Teilweise werden auch Kleingeräte eingesetzt.

Wassergymnastik

Jeweils Mittwoch • 18.30 – 19.30 Uhr • Juramar Pottenstein
• Gebühr wird mit Eintrittspreis verrechnet
• **Leitung:** Sybille Ott, Physiotherapeutin

Einstieg ist jederzeit möglich. Für diesen Kurs ist keine Anmeldung erforderlich.

Nähere Informationen sind im Juramar, Tel. 09243/903166 oder bei Frau Ott erhältlich.

Es ist ein ganzheitliches Training, welches durch die Massagewirkung des Wassers unterstützt wird und der Kräftigung der Muskulatur, Verbesserung der Koordination und Kondition, der Körperentschlackung sowie des allgemeinen Wohlbefindens dient.

Aqua-Fitness *ausgebucht*

Beginn: Do., 26.02.2015 • 20.15 – 21.15 Uhr • Juramar Pottenstein • begrenzte TN-Zahl • 10 Abende
• **Gebühr:** 50,00 € + Eintritt • **Leitung:** Sybille Ott, Physiotherapeutin

„Blitz-Make-up“

Di., 03.02. oder Di., 10.02.2015 • 19 – 20 Uhr
• Gebühr: 28,00 €, inkl. 15,00 € für Schminkeprodukte
• Ort: Kosmetikstudio Späthling im Landhotel Bauernschmitt, Kirchenbirkig • **Leitung:** Silvia Späthling, Kosmetikerin

Ein perfektes Make-up unterstreicht Ihre natürliche Schönheit und verhilft Ihnen zu bestem Aussehen. Schritt für Schritt wird Ihnen die richtige Schminkechnik gezeigt.

„Tanzen lernen leicht gemacht“

Beginn: Do., 05.02.2015 • 19.30 – 21.00 Uhr • 8 Abende
• Aula Graf-Botho-Schule • Gebühr: 72,00 € pro Person
• **Leitung:** Detlef Röhl, City-Tanzschule Bayreuth

Es werden Standard- und Lateinamerikanische Tänze unterrichtet: Langsamer Walzer, Wiener Walzer, Foxtrott, Tango, Discofox, Rumba, Cha Cha Cha, Jive.
Eine Anmeldung ist nur paarweise möglich!

Dieser Kurs ist auch als Basiskurs mit 4 Abenden buchbar (Beginn Do., 05.02.2015, 19.30 – 21 Uhr). Gebühr: 36,00 €. Hier werden folgende Tänze unterrichtet: Langsamer Walzer, Wiener Walzer, Foxtrott, Discofox

Die Junge VHS

Klettern, Turnen, Toben (ca. 2 – 6 Jahre) in Begleitung

Beginn: Do., 26.02.2015 • 16.00 – 17.30 Uhr • 4 Nachmittage
• Turnhalle Graf-Botho-Schule • **Gebühr:** 20,00 €/ 7 TN, 16,00 €/ 10 TN • **Leitung:** Gisela Unglert-Stielper

Bewegungsangebot für Eltern mit kleineren Kindern.

Wir gestalten gemeinsam Bewegungslandschaften mit Geräten und schaffen abwechslungsreiche Gelegenheiten zum Klettern und Toben. Wir experimentieren mit Materialien aus dem Alltag und schaffen Anreize zur Wahrnehmungsschulung. In einfachen Rollen- und Mannschaftsspielen lernen die Kinder, sich eigenständig nach Regeln zu bewegen.

Kindergarten St. Christophorus Elbersberg

Im Kindergarten Elbersberg stand die Adventszeit unter einem guten Stern!

Weihnachten ohne Geschenke? Für Kinder eine schreckliche Vorstellung! Doch für die Flüchtlingskinder in Bayreuth sollte das nicht so sein. Durch ein Rollenspiel „Akima auf der Flucht“ zeigten die Kinder ihren Eltern, Großeltern, Freunden und Bekannten in einer Andacht wie es sein muss, vor dem NICHTS zu stehen.

Um den Flüchtlingen zu helfen, brachten die Kindergartenkinder Spielzeug und Kuscheltiere mit in den Kindergarten. Auch die Pfarrgemeinde spendete Geld, um den Vertriebenen zu helfen.

Die Vorschulkinder fuhren mit den Erzieherinnen nach Bayreuth und gaben die Geschenke mit großer Neugier und Begeisterung im Kinderhort in der Wilhelm-Busch-Straße ab.



„Stern begleite uns, führe uns den Weg durch die stille Zeit, führe uns den Weg durch die stille Zeit, führe uns den Weg!“

Mit diesem Lied und einem Stern führten wir unsere Kindergartenkinder in täglichen Betrachtungen und Gestaltungen durch den Advent.



In dieser Zeit entstand eine Krippenlandschaft, in der sich die ganze Schöpfung spiegelte (Sand, Steine, fruchtbare Erde, grüne Wiesen, blühende Zweige, Berg und Tal, die Quelle, Sterne am Himmel, Tier und Mensch).

Für die Kinder war es ein tolles Erlebnis, die Weihnachtsgeschichte zu erleben und mitzugestalten. Eine Sternenschatzkiste mit kleinen Symbolen der Geschichten bekam jedes Kind mit nach Hause.

In einem liebevoll hergerichteten Raum konnten die Kinder während der Adventszeit das „Adventsstübchen“ genießen. Mit Geschichten, Tänzchen, Massagen usw. genossen die Kinder die ruhige und besinnliche Zeit.

Auch die Eltern konnten dieses Stübchen mit allen Sinnen genießen. In einer besinnlichen Stunde luden die Kinder ihre Mama/Papa ein. Sie hörten eine Geschichte von einem Stern und die Eltern wurden durch eine Plätzchenmassage verwöhnt. Anschließend bekamen sie noch ein Weihnachtstrank und Plätzchen.

Auch die Faschingszeit lässt nicht mehr lange auf sich warten. Durch eine Kinderkonferenz entschieden die Kinder sich für das Thema „Im, auf, unter dem Meer – bunte Wasserwelt“. Mit diesem Thema werden wir uns voller Eifer beschäftigen. Wir freuen uns auf den Fasching!

ASB Kindertagesstätte St. Kunigund

Das neue Jahr ist kaum ein paar Tage alt, gibt es schon wieder einiges zu berichten. Zuerst einmal ein Rückblick auf das vergangene Jahr.

Spende von der Jagdgenossenschaft

Von der Jagdgenossenschaft haben wir im November eine Geldspende erhalten, davon kauften wir neue Buntstifte für unsere Kinder. Ein herzliches **DANKESCHÖN** dafür.

Samstagsgeschenk

Im Dezember bekamen wieder alle Eltern einen freien Samstag von den Erzieherinnen geschenkt. Die Kinder konnten mit ihren Erzieherinnen einen schönen Nikolaus-tag verbringen. Eine große Besonderheit war für unsere Schützlinge an diesem Tag eine Theateraufführung. Außerdem bastelten sie auch ihre Weihnachtsgeschenke für die Eltern.

Nach einem aufregenden Tag im Kindergarten konnten die Eltern ihre glücklichen Sprösslinge bis um 13.00 Uhr wieder abholen.

Adventsfeier

Mitte Dezember haben wir unsere Eltern zu einem Adventsnachmittag mit den Kindern eingeladen. Bei einer besinnlichen und gemütlichen Zusammenkunft wurde gemeinsam gesungen, dazu durften unsere Kinder mit Instrumenten spielen, es gab Kinderpunsch, Glühwein und selbstgemachte/n Lebkuchen/Apfelkuchen von den Kindern.

Sie durften voller Stolz an diesem Tag ihren Eltern das Geschenk überreichen. Eine schöne Überraschung für unsere Kinder war auch, dass das Christkind höchstpersönlich vorbeigekommen ist. Natürlich hatte es auch für jeden ein kleines Geschenk dabei.

Als Dank für den großen Einsatz, den die Erzieherinnen das ganze Jahr für die Kinder erbringen, konnte sich auch der Elternbeirat im Namen der Eltern mit einem Geschenk bei den Erzieherinnen bedanken. Dieses wurde durch eine „Spendenaktion“ finanziert. An alle Eltern von unserer Seite aus nochmals ein herzliches Vergelt's Gott!



Dreikönigstag

Auch in diesem Jahr wurde am Dreikönigstag am Köppelplatz vom Förderverein St. Kunigund ein Glühwein- und Bratwurststand errichtet. Der Erlös kommt immer unseren Kita-Kindern zugute. Ein großes **Dankeschön** an alle Helfer und Gäste!

Wir wünschen allen noch ein schönes Jahr 2015 und eine fröhliche Narrenzeit – Hellau-!!

ASB Kindertagesstätte „Rasselbande“ und Förderverein Kindergarten St. Kunigund Pottenstein e. V.

Herzlich willkommen!

Seit dem 01.01.2015 ist Frau Sonja Nürnberger als neue Erzieherin bei uns in der Kita. Wir wollen sie alle recht herzlich willkommen heißen und wünschen ihr viel Spaß und Freude bei ihrer neuen Arbeitsstelle!

Hier ein Rückblick auf die Advents- und Weihnachtszeit 2014:

Die Advents- und Weihnachtszeit wurde ausgiebig und besinnlich auskostet: es fand eine Nikolausfeier statt, an der auch der Weihnachtsmann teilnahm. Unsere Kleinen reagierten auf ihn mit Respekt und großen Augen, aber ohne Angst. Außerdem wurde eine Gruppenweihnachtsfeier veranstaltet sowie eine offene Weihnachtsfeier, zu der auch die Eltern herzlich eingeladen waren und bei Plätzchen und Kaffee gemütlich beisammen sein konnten. Die Kinder genossen die stille Zeit des Jahres voll Vorfreude auf das Weihnachtsfest. Besonders freuten sie sich, als das Christkind ein paar schöne Geschenke für die Gruppen zurück ließ: die Tigerentengruppe erfreut sich nun an einer neuen Kugelbahn. Die Bärengruppe bekam Tiere von Schleich und eine Brio-Eisenbahn, die Hortkinder Legozubehör.

Der Elternbeirat bedankte sich ebenfalls im Namen aller Eltern mit einem Geschenk bei den Erzieherinnen. Dieses wurde durch eine „Spendenaktion“ finanziert, an der die Eltern rege teilnahmen.

Aber auch die Kinder brachten ein geheimnisvolles kleines Päckchen mit nach Hause, das sie für ihre Eltern unter den Christbaum legen durften. Es enthielt eine Weihnachtsgeschichte, einen von den Kindern selbst bemalten Christbaumaufhänger mit Foto sowie 2 kleine Herzseifen, die die Hortkinder selbst hergestellt hatten. Die Eltern haben sich wirklich sehr gefreut über dieses liebevoll personalisierte Geschenk.

Am 02.12.2014 besuchten unsere Vorschulkinder zum Auftakt in die Weihnachtszeit außerdem die Studiobühne in Bayreuth. Dort wurde das Trollmärchen „Peer und die Prinzessin Gynt“ von Sams-Autor Paul Maar aufgeführt.

Außerdem bastelten sie 50 Weihnachtssterne, mit denen sie am 22.12. den Weihnachtsbaum im Tourismusbüro Pottenstein schmücken durften. Auch getrocknete Orangenscheiben erhielten ihren Platz am Baum. Dazu wurde gesungen und Lebkuchen gegessen, auch für Getränke war gesorgt.



Dreikönigstag, 06.01.2015

Auch in diesem Jahr wurde vom Förderverein und freiwilligen Helfern am Köppelplatz ein Glühwein- und Bratwurststand errichtet. Die fleißigen Eltern konnten einen ordentlichen Ertrag für die Vereinskasse und damit für unsere Kita erwirtschaften.

Ein herzliches „Vergelt's Gott!“ an alle Helfer und Gäste!

**EINLADUNG
ZUM SELBSTVERKÄUFER-BASAR der
Kindertagesstätte „Rasselbande“
in Pottenstein
am Sonntag, den 22.02.2015 von 14 bis 17 Uhr
im Bürgerhaus in Pottenstein**

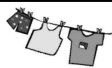

Angeboten werden Frühjahrs- und Sommerbekleidung (Gr. 50 - 164), Kommunikationskleidung, Umstandskleidung, Spielsachen, Bücher, Kinderwagen und -sitze, Fahrzeuge und alles „rund um's Kind“.

Es handelt sich heuer um einen „Selbstverkäufer-Basar“. Die Teilnehmer zahlen eine Tischgebühr von 8,-€ und können ihre Waren dann selbst anbieten und verkaufen.

Sie können sich hier anmelden und weitere Informationen erhalten:

- ➔ Anja Stiefler, Tel. 09243/700886
- ➔ Conny Spethling, Tel. 09243/700263
- ➔ Caroline Hesel, 09243/243492

Für das leibliche Wohl wird mit Kaffee, selbstgebackenen Kuchen und Torten sowie kalten Getränken bestens gesorgt!

Die Erlöse aus den Tischgebühren sowie aus dem Kaffee- und Kuchenverkauf werden einbehalten und kommen unseren Kita-Kindern zugute.

Der Elternbeirat der Kindertagesstätte "Rasselbande" in Pottenstein.

Anmeldetage für das Kindergartenjahr 2015/2016

Die vier Kindergärten im Gemeindebereich Pottenstein geben im Folgenden ihre Anmeldetage für das kommende Kindergartenjahr bekannt.

**Dienstag, 24.02. und Mittwoch, 25.02.2015
jeweils von 9.00 – 11.30 Uhr**

Bringen Sie Ihr Kind bitte zur Anmeldung mit und melden Sie auch jene Kinder an, die während des Jahres einsteigen wollen.

Sollten Sie einen Alternativtermin benötigen, können Sie diesen mit der jeweiligen Kindergartenleiterin vereinbaren.

Unter folgenden Kontaktadressen erhalten Sie nähere Informationen:

- ◆ Kath. Kindergarten „St. Christophorus“ Elbersberg
Leitung: Frau Pachelbel
Tel.: 09243-885
Aufgenommen werden Kinder ab 2 ½ Jahren bis Schuleintritt.
- ◆ Kindergarten „St. Martin“ Hohenmirsberg
Leitung: Frau Brendel
Tel.: 09243-838
Aufgenommen werden Kinder ab 2 Jahren bis Schuleintritt.
- ◆ Kath. Kindergarten „St. Johannes“ Kirchenbirgig
Leitung: Frau Dreßel
Tel.: 09243-1023
Aufgenommen werden Kinder ab 2 Jahren bis Schuleintritt und es wird auch Schulkindbetreuung angeboten.
- ◆ ASB Kindertagesstätte „Rasselbande“
Leitung: Frau Kohl
Tel.: 09243-7017199
In den zwei Kindergartengruppen werden Kinder ab 3 Jahren bis zum Schuleintritt aufgenommen und in der Hortgruppe Kinder von der 1. bis zur 6. Klasse.
- ◆ ASB Kindertagesstätte „St. Kunigund“
Leitung: Frau Wagner
Tel.: 09243-320
Aufgenommen werden in der Krippengruppe Kinder von 0-3 Jahren und in der Babinigruppe Kinder von 2-4 Jahren.

Förderverein Kindergarten St. Martin Hohenmirsberg

Einladung zur Jahreshauptversammlung

Die Hauptversammlung des Fördervereins für den Kindergarten St. Martin findet am

**Freitag, 27. Februar 2015 um 20.00 Uhr
im Haus St. Martin Hohenmirsberg**

statt.

Es stehen folgende Tagesordnungspunkte an:

- Begrüßung durch den 1. Vorsitzenden
- Verlesung des letzten Protokolls
- Bericht des Vorsitzenden
- Kassenbericht
- Bericht der Kindergartenbeauftragten
- Bericht der Kindergartenleiterin
- Entlastung der Vorstandschaft
- Wünsche und Anträge

Kreisjugendring Bayreuth

„Start-Angebote“ 2015

- x Der Kreisjugendring veranstaltet in Betzenstein im Februar wieder einen „**Tag nur für Mädchen**“ im Alter von 12- 14 Jahren.
- x Am Samstag, 07. März steht bei der Thermennacht (Verbands- und Vereinstag) in Obernsees wieder „Spiel, Spaß und Spannung“ auf dem Programm. Die Zielgruppe sind Kinder und Jugendliche, die im Landkreis in Vereinen und Verbänden organisiert sind.
- x Der beliebte **Basteltag für Kinder** im Alter von 6 - 12 Jahren findet heuer am **Samstag, 14. März** in Hummeltal statt.
- x Zum Thema „Wie schützen wir Kinder und Jugendliche vor sexueller Gewalt?“ bietet der KJR in Zusammenarbeit mit AVALON e.V. und dem Stadtjugendring Bayreuth eine **Mitarbeiterschulung** am **Samstag, 21. März** an.
- x Die **Frühjahrsvollversammlung** des KJR Bayreuth findet am **Donnerstag, 26. März** in Mehlmiesel im Haus des Gastes statt.
Neben den Delegierten und geladenen Gästen sind auch interessierte Besucher willkommen.
- x Am **Samstag, 28. März** findet eine „**fruchtBAR**“-**Schulung** im Landratsamt Bayreuth statt.
Alle Gruppen, die sich die alkoholfreie Cocktailbar „fruchtBAR“ ausleihen möchten, können teilnehmen. Themen werden u.a. sein: Alkohol und Alkoholkonsum, Jugendschutz bei Veranstaltungen, Hygiene am Arbeitsplatz Bar, Mischen von alkoholfreien Cocktails.
- x Im März lädt der Kreisjugendring zu einer Informationsveranstaltung zum Thema „Jugendarbeit in den Gemeinden“ ein.

Zu allen Veranstaltungen gibt es nähere Informationen bei der KJR-Geschäftsstelle, Markgrafentallee 5, 95448 Bayreuth, Tel. 0921/728-198, Internet: www.kjr-bayreuth.de

Die Feuerwehr berichtet



Was hat die Feuerwehr 2014 alles gemacht?

Die Feuerwehren der Großgemeinde Pottenstein mussten im Jahr 2014 zu folgenden Einsätzen ausrücken:

- 1 x Wohnhausbrand
- 1 x Dachstuhlbrand nach Blitzschlag
- 1 x Kellerbrand
- 1 x Kaminbrand
- 1 x PKW-Brand
- 1 x Flächenbrand
- 1 x Heckenbrand
- 1 x Brand eines Abfallhaufens
- 1 x Im Fahrzeug eingeklemmte Personen nach Verkehrsunfall
- 2 x PKW-Unfall
- 1 x LKW im Bankett eingesunken - Umsturzgefahr
- 5 x Ölspur beseitigen
- 3 x Baum auf Straße
- 3 x Unterstützung des Rettungsdienstes beim Retten von Personen
- 3 x Tür öffnen
- 2 x Keller auspumpen
- 1 x Straße unter Wasser
- 1 x Kleintierrettung
- 4 x Meldealarm einer Brandmeldeanlage

Des Weiteren wurden zahlreiche Verkehrsabsicherungen und Sicherheitswachen bei kirchlichen oder weltlichen Veranstaltungen vorgenommen.

Die 378 Männer und 44 Frauen, die freiwillig Dienst in den Feuerwehren der Großgemeinde Pottenstein leisten, verübten im abgelaufenen Jahr ca. 2300 Übungs- bzw. Ausbildungsstunden sowie ca. 1000 Arbeitsstunden an Feuerwehrgeräthäusern oder -geräten.

Die Feuerwehrvereine investierten freiwillig ca. 20.000 Euro in Ausrüstung und Geräthäuser und entlasteten damit die Gemeindekasse.

Bei Schulungen auf Landkreisebene haben sich 25 Feuerwehrkameraden weitergebildet.

4 Kameraden haben an der Staatlichen Feuerweherschule in Regensburg bzw. in Würzburg unter anderem den „Gruppenführerlehrgang“, den Lehrgang „Leiter einer Feuerwehr“ sowie den „Digitalfunk-Lehrgang“ belegt.

In der Gemeinde sind zurzeit 7 Mädchen und 32 Jungen in den Jugendfeuerwehren tätig, mit denen auch im vergangenen Jahr wieder ca. 1000 Stunden Jugendarbeit geleistet wurde.

Im Rahmen des Inspektionsjugendfeuerwehrtages mit Jugendleistungsmarsch in Trockau waren 37 Jugendliche von den Feuerwehren Haßlach, Kirchenbirkig, Kühnlenfels, Pottenstein und Püttlach beteiligt.

Außerdem nahmen 23 Jugendliche aus der Gemeinde Pottenstein an dem „Wissenstest der Feuerwehr Bayern“ erfolgreich teil.

Vorschau auf 2015:

- x 3. Mai: Floriansmesse in Regenthal
- x 18. - 19. Mai: Kreisfeuerwehrtag in Plech
- x 23. Mai: Jugendfeuerwehrtag mit Leistungsmarsch in Pottenstein
- x 12. September: Bezirksfeuerwehrtag mit Erwachsenenleistungsmarsch in Bamberg

Weitere Informationen über die Feuerwehren sind über das Internet unter www.kfv-bayreuth.de abrufbar.

Landratsamt Bayreuth

Gewährung von Zuwendungen des Freistaates Bayern zur Förderung des außerschulischen Sports (Sportförderrichtlinien)

Sportvereine, die eingetragene Vereine i. S. d. § 21 BGB sind, können, soweit sie im Jahre 2015 Übungsstunden unter der Leitung anerkannter Übungsleiter abhalten, gemäß den Richtlinien über die Gewährung von Zuwendungen des Freistaates Bayern zur Förderung des außerschulischen Sports (Sportförderrichtlinien) vom **30. Juli 2012** entsprechende Zuschüsse erhalten.

Anträge wären bis zum

1. März 2015

beim Landratsamt einzureichen.

Es wird ausdrücklich darauf hingewiesen, dass Anträge, die nach diesem Termin eingehen oder zu diesem Termin **nicht vollständig** sind, grundsätzlich **nicht** berücksichtigt werden können (Ausschlussfrist).

Im Hinblick auf die in den vergangenen Jahren bei der Überprüfung getroffenen Feststellungen, ist bei der Ausfertigung der Anträge Folgendes zu beachten:

1. Mit dem Antrag sind die **Original**-Übungsleiterausweise vorzulegen. **Eine Fotokopie genügt nicht.**
2. Das tatsächliche Beitragsaufkommen (Ist-Aufkommen) des Vereins bezieht sich wie bisher auf das Vorjahr (2014). Für die Ermittlung des Soll-Aufkommens sind die Mitgliederzahlen zum Stand 1. Januar des Förderjahres (2015) maßgebend. Die Mitgliederzahlen müssen mit der Bestandserhebung des BLSV übereinstimmen.
3. Die Liste mit den anerkannten Lizenzen, Beispielberechnungen usw. finden Sie im Internet unter: www.km.bayern.de/km/aufgaben/sport/ausserschulisch/foerderrichtlinien/index.shtml.
4. Eingereichte Übungsleiterlizenzen müssen ausnahmslos zum Stichtag 1. März 2015 gültig sein. Sofern Ausbildungs- oder Fortbildungsmaßnahmen noch nicht abgeschlossen sind und deshalb die Vorlage einer gültigen Lizenz nicht erfolgen kann, ist eine Berücksichtigung bei der Berechnung ausgeschlossen. Sollte sich die Lizenz aufgrund einer Verlängerung zum Antragsstichtag beim Fachverband befinden, ist vom beantragenden Verein ein entsprechendes Bestätigungsschreiben des Fachverbandes vorzulegen.
5. Der Vereinsvorsitzende trägt die Verantwortung für die Richtigkeit der Antragsangaben, insbesondere dafür, dass tatsächlich alle zur Berücksichtigung vorgelegten Übungsleiterlizenzen aufgrund von Vereinbarungen tatsächlich Einsatz im Übungsbetrieb des Vereins finden.
6. Neben einer Volllizenz kann auf Seite 3 auch eine vorhandene Zusatzlizenz des Übungsleiters eingetragen werden, wenn dieser Übungsleiter die Zusatzausbildung ebenfalls aktiv im Verein einsetzt. Welche Zusatzausbildungen förderrechtlich anerkannt sind, finden Sie ebenfalls auf der unter Ziffer 4 genannten Liste des Bayer. Kultusministeriums. Eine Aufteilung von Zusatzlizenzen auf mehrere Vereine ist nicht möglich.
7. Falls ein Übungsleiter noch bei einem weiteren Verein tätig ist, muss dieser sowohl auf Seite 3 wie auch auf Seite 4 des Antrages (Übungsleiter in weiteren Vereinen) eingetragen werden.

Außerdem ist in diesem Fall die Anlage zum Antrag auf Vereinspauschale 2015 auszufüllen.

Von Seiten des Landratsamtes wird speziell auf folgende Nummern der Richtlinien hingewiesen:

- Teil I Abschn. A Nr. 3: Jugendarbeit
- Teil I Abschn. A Nr. 5 2: Beitragsaufkommen
- Teil I Abschn. B Nr. 3.2.4: Bagatellgrenze
- Teil I Abschn. B Nr. 4.2: Übungsleiterlizenzen
- Teil I Abschn. B Nr. 5: Antragsverfahren

Bezüglich der Richtigkeit der Angaben sind die Übungsleiter durch die Vereine auf die Folgen bei Falschangaben aufmerksam zu machen.

Die entsprechenden Antragsunterlagen können ab sofort beim Landratsamt (Tel.: 0921/728-304) angefordert bzw. auf der Homepage des Landratsamtes Bayreuth heruntergeladen werden.

Bayerisches Landesamt für Statistik



Mikrozensus 2015 im Januar gestartet Interviewer bitten um Auskunft

Auch im Jahr 2015 wird in Bayern und dem gesamten Bundesgebiet wieder der Mikrozensus, eine amtliche Haushaltsbefragung bei einem Prozent der Bevölkerung, durchgeführt.

Nach Mitteilung des Bayerischen Landesamts für Statistik werden dabei im Laufe des Jahres rund 60 000 Haushalte in Bayern von besonders geschulten und zuverlässigen Interviewerinnen und Interviewern zu ihrer wirtschaftlichen und sozialen Lage sowie in diesem Jahr auch zur Krankenversicherung befragt.

Für den überwiegenden Teil der Fragen besteht nach dem Mikrozensusgesetz Auskunftspflicht.

Das Bayerische Landesamt für Statistik bittet alle Haushalte, die im Laufe des Jahres 2015 eine Ankündigung zur Mikrozensusbefragung erhalten, die Arbeit der Erhebungsbeauftragten zu unterstützen.

TSC Pottenstein 1909 e.V.

Einladung zur Generalversammlung 2015

Am **Samstag, den 28. Februar 2015** findet um **19.30 Uhr** die satzungsgemäße Generalversammlung des TSC Pottenstein im TSC Sportheim am Bayreuther Berg mit folgender Tagesordnung statt:

1. Feststellung der Beschlussfähigkeit
2. Begrüßung durch den 1. Vorsitzenden
3. Rechenschaftsbericht des 1. Vorsitzenden
4. Bericht der Spiel- und Abteilungsleiter
5. Bericht des Kassiers
6. Bekanntgabe der Kassenprüfung
7. Entlastung der Vorstandschaft
8. Neuwahlen
9. Anpassung der Vereinsbeiträge
10. Festlegung der Abteilungsleiterposten
11. Wünsche und Anträge

Alle Mitglieder des TSC Pottenstein werden hiermit herzlich eingeladen und gebeten, an dieser wichtigen Versammlung teilzunehmen.

gez.

Mager, 1. Vorsitzender

Neue Serie:
Wissenswertes rund um
die Wertstofferrfassung



Die Wertstofftonne soll kommen!

Seit mehr als 20 Jahren werden die Verkaufsverpackungen im Landkreis Bayreuth in den gemeindlichen Wertstoffhöfen erfasst. Für die sortenreine Kunststoffsammlung spricht, dass sich diese Materialien besser für hochwertige Recyclingverfahren eignen.

Um ein an den demographischen Wandel angepasstes, haushaltsnahes Sammelsystem anbieten zu können, hat sich der Landkreis nun grundsätzlich für die Einführung einer Wertstofftonne entschieden. Das zukünftige Sammelsystem sollte jedoch eine ebenso hohe Verwertungsqualität wie die bisherige sortenreine Sammlung erfüllen, um weiterhin einen wesentlichen Beitrag zur Ressourcenschonung für nachfolgende Generationen zu leisten.



Wann ist mit der Einführung einer Wertstofftonne zu rechnen?

Der Bundesgesetzgeber fordert nach den Vorgaben des Kreislaufwirtschaftsgesetzes die flächendeckende Einführung von Wertstofftonnen, in der künftig Verkaufsverpackungen gemeinsam mit stoffgleichen Nichtverpackungen (z.B. Wäschekorb, Kinderspielzeug) aus Metall, Kunststoff und Verbundmaterialien gesammelt werden sollen. Die genauen Bestimmungen müssen allerdings erst in einem eigenen Wertstoffgesetz festgelegt werden, welches bislang noch nicht verabschiedet wurde. Bis dahin sind noch einige offene Punkte zu klären, u.a. wer für das System zuständig ist, wie es finanziert wird und was in der Tonne tatsächlich gesammelt werden soll.



Aufgrund der ausstehenden gesetzlichen Regelungen und bestehender Verträge der Dualen Systeme mit Abfuhrunternehmen und Verwertern ist die Einführung der Wertstofftonne aber erst ab 2018 möglich.

Was passiert dann mit den Wertstoffhöfen?

Wertstoffhof



Im Hinblick auf die Einführung einer Wertstofftonne wird derzeit auch über die Zukunft der Wertstoffhöfe diskutiert. Offen ist, ob und wie viele Wertstoffhöfe nach Einführung einer Wertstofftonne erhalten bleiben und welche Wertstoffe dort künftig angenommen werden sollen. Denn nicht alle Materialien (z.B. Altglas, Grüngut), die aktuell dort angenommen werden, können auch in die Wertstofftonne gegeben werden.

Wie geht's weiter?

Im Sommer 2015 soll eine Befragung der Bürgerschaft zur Zufriedenheit und dem Leistungsbedarf in der Abfallwirtschaft allgemein und insbesondere zur künftigen Wertstofferrfassung durchgeführt werden.

In den kommenden Monaten informieren wir Sie zudem weiterhin über verschiedene Aspekte der Wertstoffsammlung im Landkreis Bayreuth.

Lesen Sie in der nächsten Ausgabe:

„Löst die Wertstofftonne alle Probleme?“.

Weitere Auskünfte unter Telefon
0921 / 728 282 oder im Internet
www.landkreis-bayreuth.de/abfall

STADT POTTENSTEIN

Einwohnerzahlen in den Ortsteilen

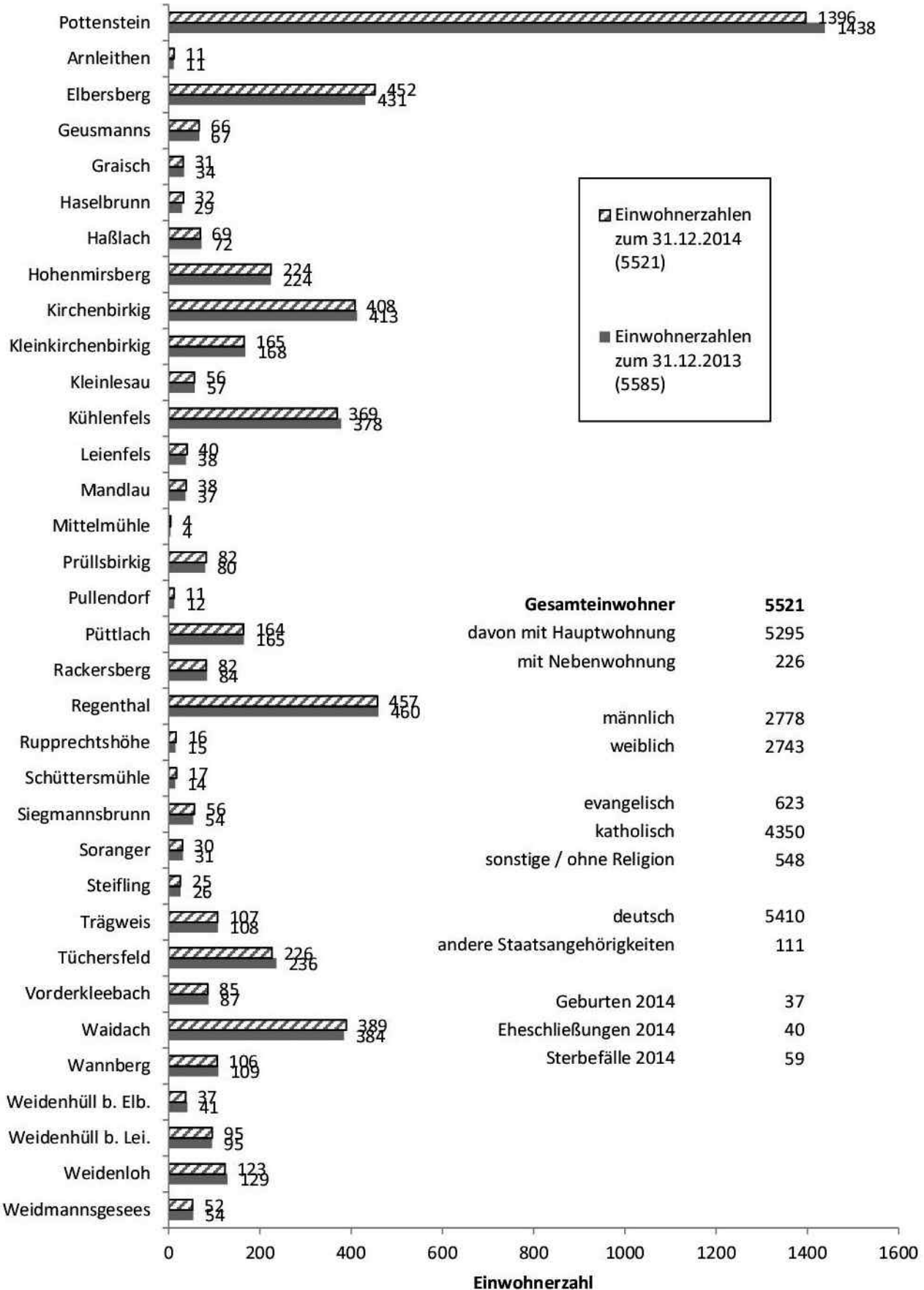

STADT POTTENSTEIN MIT ORTSTEILEN

Alterspyramide

jede # entspricht 5 Personen (aufgerundet)

Jahrgang	gesamt	weiblich	Alter	männlich		
1918	1	1	#	96	0	
1919	1	1	#	95	0	
1920	3	2	#	94	#	1
1921	3	3	#	93		0
1922	2	2	#	92		0
1923	7	6	##	91	#	1
1924	15	14	###	90	#	1
1925	17	11	###	89	##	6
1926	6	6	##	88		0
1927	14	12	###	87	#	2
1928	19	10	##	86	##	9
1929	18	13	###	85	#	5
1930	24	16	####	84	##	8
1931	22	12	###	83	##	10
1932	33	23	####	82	##	10
1933	32	21	####	81	###	11
1934	32	17	###	80	###	15
1935	44	31	#####	79	###	13
1936	36	20	####	78	####	16
1937	58	34	#####	77	#####	24
1938	64	41	#####	76	#####	23
1939	60	37	#####	75	#####	23
1940	68	35	#####	74	#####	33
1941	60	36	#####	73	#####	24
1942	39	27	#####	72	###	12
1943	29	15	##	71	##	14
1944	42	20	###	70	####	22
1945	30	10	#	69	###	20
1946	37	23	####	68	##	14
1947	50	28	#####	67	#####	22
1948	68	29	#####	66	#####	39
1949	58	28	#####	65	#####	30
1950	62	30	#####	64	#####	32
1951	65	21	#####	63	#####	44
1952	65	25	#####	62	#####	40
1953	83	39	#####	61	#####	44
1954	63	33	#####	60	#####	30
1955	74	34	#####	59	#####	40
1956	89	38	#####	58	#####	51
1957	92	33	#####	57	#####	59
1958	110	48	#####	56	#####	62
1959	87	37	#####	55	#####	50
1960	116	62	#####	54	#####	54
1961	97	45	#####	53	#####	52
1962	121	55	#####	52	#####	66
1963	104	42	#####	51	#####	62
1964	120	63	#####	50	#####	57
1965	106	49	#####	49	#####	57
1966	109	55	#####	48	#####	54
1967	85	38	#####	47	#####	47
1968	96	52	#####	46	#####	44
1969	93	50	#####	45	#####	43
1970	66	32	#####	44	#####	34
1971	86	37	#####	43	#####	49
1972	66	29	#####	42	#####	37
1973	61	33	#####	41	#####	28
1974	74	31	#####	40	#####	43
1975	56	34	#####	39	#####	22
1976	72	40	#####	38	#####	32
1977	69	34	#####	37	#####	35
1978	52	22	#####	36	#####	30
1979	65	31	#####	35	#####	34
1980	59	22	#####	34	#####	37
1981	61	30	#####	33	#####	31
1982	69	34	#####	32	#####	35
1983	71	36	#####	31	#####	35
1984	64	30	#####	30	#####	34
1985	61	25	#####	29	#####	36
1986	63	35	#####	28	#####	28
1987	61	28	#####	27	#####	33
1988	73	34	#####	26	#####	39
1989	71	40	#####	25	#####	31
1990	86	50	#####	24	#####	36
1991	87	41	#####	23	#####	46
1992	76	38	#####	22	#####	38
1993	91	45	#####	21	#####	46
1994	76	31	#####	20	#####	45
1995	67	32	#####	19	#####	35
1996	56	31	#####	18	#####	25
1997	68	25	#####	17	#####	43
1998	48	29	#####	16	#####	19
1999	57	28	#####	15	#####	29
2000	44	22	#####	14	#####	22
2001	42	19	#####	13	#####	23
2002	44	27	#####	12	#####	17
2003	53	22	#####	11	#####	31
2004	53	32	#####	10	#####	21
2005	47	18	#####	9	#####	29
2006	48	28	#####	8	#####	20
2007	31	17	#####	7	#####	14
2008	37	21	#####	6	#####	16
2009	39	17	#####	5	#####	22
2010	46	21	#####	4	#####	25
2011	41	19	#####	3	#####	22
2012	41	19	#####	2	#####	22
2013	57	27	#####	1	#####	30
2014	37	14	#####	0	#####	23
	5521	2743		Summe		2778

Auf geht's zum Pottensteiner Faschingsumzug 2015

An
 Stadt Pottenstein
 Forchheimer Straße 1
 91278 Pottenstein
 Fax 09243/708-10, Mail: poststelle@pottenstein.bayern.de

Hiermit melden wir uns verbindlich zum Pottensteiner Faschingsumzug 2015 am
Faschingsdienstag, 17.02.2015 um 14.00 Uhr an. Rückgabe bis spätestens 06.02.2015.

Name/Verein:		
Anschrift:		
Ansprechpartner:		
Telefon:		Handy:
Fax:		E-Mail:

Wir nehmen teil mit
 einem Wagen:

_____ genaue Angaben (Traktor u. Hänger oder Pkw mit Kennzeichen)

Länge: ca. _____

mit Musik ohne Musik

einer Fußgruppe _____

Personenanzahl ca.:

Kapelle/Spielmannszug: _____

Personenanzahl ca.:

Motto: _____

Kurzinfo zur _____

Moderation: _____

 Ort, Datum

 Unterschrift:



**Qualität für die Schülerinnen und Schüler der Region:
Wirtschafts- und Juniorenakademie nun zertifizierter Bildungsträger**

Die Wirtschafts- und Juniorenakademie Pegnitz startet mit großartigen Neuigkeiten in das Neue Jahr 2015. Als Projekt des Wirtschaftsbandes A9 Fränkische Schweiz 2008 gegründet, engagiert sich die Akademie mit Projekten im Bereich des Übergangsprozesses von der Schule in das Berufsleben. Dieses kostenlose Angebot hat nun seine Qualität unter Beweis gestellt: Vor dem Hintergrund neuer Förderbedingungen seitens der Agentur für Arbeit hat die Wirtschafts- und Juniorenakademie erfolgreich ein Zertifizierungsverfahren durchlaufen und ist jetzt zugelassener Träger nach dem Recht der Arbeitsförderung! Durch eine akkreditierte fachkundige Stelle wurde das eigens etablierte Qualitätsmanagementsystem auf der Grundlage der AZAV (Akkreditierungs- und Zulassungsverordnung Arbeitsförderung) zertifiziert. Neben einem kundenorientierten Leitbild und Unternehmens- und Qualitätszielen umfasst es detaillierte Prozessbeschreibungen sowie Maßnahmen zu deren kontinuierlicher Verbesserung und Evaluierung, ein Beschwerdemanagementsystem u.v.m. Die förderrechtlichen Veränderungen bedeuten für die Projekte der

Wirtschafts- und Juniorenakademie Pegnitz zwar eine Zwangspause, derzeit aber wird der Förderantrag an die Agentur für Arbeit neu konzipiert. Nach dessen Bewilligung können wieder Veranstaltungen angeboten

werden, an denen rund 900 SchülerInnen teilnehmen. Während die Jugendlichen so ihr Berufswahlspektrum erweitern, einen Einblick in Unternehmen und dort Informationen aus erster Hand erhalten, profitieren die kooperierenden Betriebe von der Möglichkeit, sich als attraktive Arbeitgeber zu präsentieren.

Jüngster Angebotsbaustein der Wirtschafts- und Juniorenakademie ist das Ferienseminar „Starthilfe - Orientierungstage für künftige Berufseinsteiger“. Als Basis für eine spätere Auseinandersetzung mit konkreten Berufsbildern wird ein elementarer Ansatz verfolgt: Unter der Moderation hochkarätiger Referenten stehen für die TeilnehmerInnen Themen wie Wertorientierung, gute Arbeit, gesellschaftliche Wirklichkeit, Schlüsselqualifikationen sowie die Kunst einer gelingenden Berufswahl im Fokus.



Trägerzulassung

Die kommunale Arbeitsgemeinschaft

Wirtschaftsband A9 Fränkische Schweiz,
vertreten durch die Stadt Pegnitz,
Hauptstraße 37, 91257 Pegnitz,
mit dem Projekt
Wirtschafts- und Juniorenakademie



ist

zugelassener Träger nach dem Recht der Arbeitsförderung

für den Fachbereich:

Maßnahmen der Berufswahl und Berufsausbildung
nach dem Dritten Abschnitt des Dritten Kapitels des Dritten Buches Sozialgesetzbuch

zugelassen durch

ICG Zertifizierung GmbH
- von der DAKS akkreditierte Zertifizierungsstelle



Deutsche
Akkreditierungsstelle
D-ZE-16001-01-00

Zertifikat-Registrier-Nr.: AZAV T 140817
Dieses Zertifikat ist gültig bis: 28.09.2019
Chemnitz, 29.09.2014



Zertifizierungsstelle

ICG Zertifizierung GmbH, Wildparkstraße 3, 09247 Chemnitz

werden, voraussichtlich im ersten Quartal 2015. Seit dem Start ihrer Reihe „Berufsinformationsveranstaltungen“ im Februar 2009 organisierte die Wirtschafts- und Juniorenakademie insgesamt 109 Informationsveranstaltungen zu Ausbildungsberufen in

Nähere Informationen zur Wirtschafts- und Juniorenakademie finden Sie unter: wirtschaftsbandA9.de.
Ansprechpartnerin:
Corinna Deß, 09241/723-24,
dess@wirtschaftsbandA9.de



Nachhaltige Stadt-Umland-Entwicklung: Zwei Konzepte für die Entwicklung der Region

Vor eineinhalb Jahren wurde seitens der Regierung von Oberfranken eine Informationsveranstaltung über die neue EU-Förderperiode 2014-2020 durchgeführt. Unter anderem ging es um Mittel aus dem Europäischen Fonds für regionale Entwicklung (EFRE), ein Strukturfonds zum Abbau regionaler Disparitäten innerhalb der EU. Ein aktueller Förderansatz des EFRE legt den Fokus auf die strukturellen Unterschiede zwischen Stadt und Land. Unter dem Titel „Nachhaltige Stadt-Umland-Entwicklung“ wurde ein Wettbewerb ausgelobt, der wesentliche Elemente des Handlungsfeldes dörfliche und städtebauliche Entwicklung des ILEKs Wirtschaftsband A9 Fränkische Schweiz umfasst. Deshalb fiel im Rahmen der 20. Steuergruppen-sitzung im November 2013 die Entscheidung, sich an diesem Wettbewerb zu beteiligen.

Der Wettbewerb ist zweistufig aufgebaut. In der ersten Phase wurde eine Interessensbekundung mit einer kurzen Charakteristik des neu zu definierenden, funktionalen Raumes gefordert. Um sich hierbei von dem bestehenden ILE-Kooperationsraum abzuheben - was einerseits gefordert war und andererseits die Weiterentwicklung des regionalen Kooperationsansatzes dokumentierte - erfolgte eine gemeinsame Bewerbung der drei ILE-Regionen Wirtschaftsband A9 Fränkische Schweiz, Rund um die Neubürg und Frankenfalz Veldensteiner Forst. Die gemeinsame Interessensbekundung wurde zum Jahresende 2013

bei der Regierung von Oberfranken und der Obersten Baubehörde im Bayerischen Staatsministerium des Innern eingereicht.

Im Zuge des Auswahlverfahrens für die zweite Wettbewerbsphase ergab sich die Notwendigkeit, die Gebietskulisse überschneidungsfrei mit anderen Bewerbungen darzustellen. Da seitens der Stadt und des Landkreises Bayreuth ebenfalls eine Interessensbekundung eingereicht wurde, mit dem Schwerpunkt der Landesgartenschau 2016 in Bayreuth, wurde in Absprache mit den betroffenen Kommunen der funktionale Raum neu definiert. Bezogen auf die Ebene des Wirtschaftsbands A9 Fränkische Schweiz konnten alle 18 Kommunen im Wettbewerbsverfahren berücksichtigt werden: Der nördliche Teil der ILE-Region schloss sich der „Markgräflichen Kulturregion Bayreuth/Land“ an, die südlichen ILE-Kommunen dem „Entwicklungsraum A9“.

Mitte Mai 2014 schließlich wurden beide Konzepte für die zweite Wettbewerbsphase ausgewählt.

Gegenstand der zweiten Wettbewerbsphase war die Erstellung eines Integrierten Räumlichen Entwicklungskonzepts (IREK), das mit bis zu 50.000 € aus Mittel der Städtebau-

förderung finanziell unterstützt wurde. Die definitiven Rahmenbedingungen für diese Konzepterstellung wurden in mehreren Gesprächsrunden bei der Regierung von Oberfranken eruiert. Mitte Juli 2014 konnten schließlich die Ausschreibungen für die Erstellung der Integrierten Räumlichen Entwicklungskonzepte erfolgen.

Bis Ende 2014 wurden beide Konzepte fertiggestellt. Bei der Ausarbeitung wurde darauf geachtet, dass sich beide Teilräume keine Konkurrenz machen. Auch wenn beide Konzepte grundlegend verschiedene Hauptansätze verfolgen, bestehen bei der Vielzahl an entwickelten Projekten durchaus Vernetzungspotenziale. Auch hier gilt der Blick über den Tellerrand anstelle von Kirchturmdenken.

Mit einer Entscheidung, welche Kooperationsräume den Wettbewerb erfolgreich durchlaufen haben und in die anschließende Projektphase einziehen, ist frühestens im März 2015 zu rechnen.

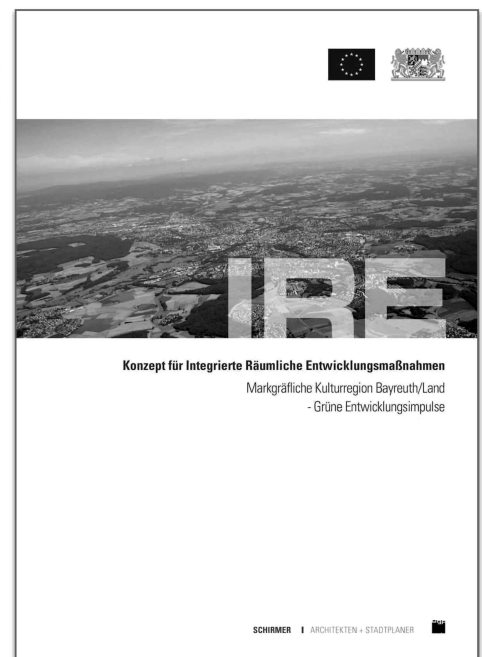
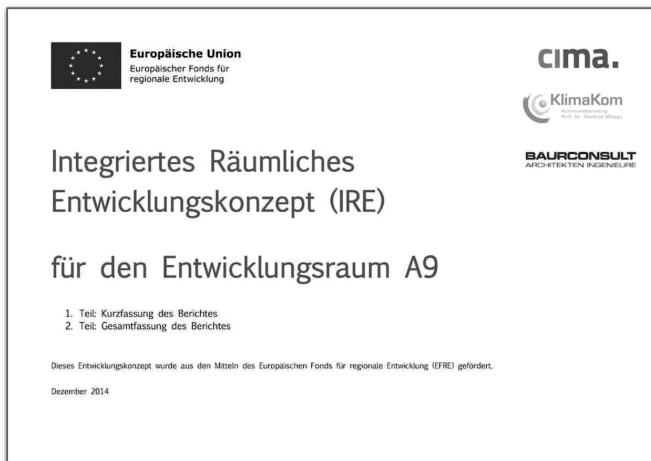

Küchenhilfe/Spülkraft gesucht

**Gasthaus Goldene Krone
Pottenstein**

Tel. 0 92 43 / 92 43 - 0

Suche zuverlässige Saisonkraft zur Reinigung unseres Ferienhauses in Kirchenbirkig am Golfplatz

samstags zwischen 10 und 16 Uhr,
ca. 4 – 5 Stunden

Familie Flath
Tel. 0 91 31 / 2 17 89

Reihenmittelhaus in Kirchenbirkig zu vermieten

mit Platz für die ganze Familie, netten
Nachbarn und einer guten Verkehrs-
anbindung (10 Minuten bis Pegnitz)

136 m², 5 Zimmer, 3 Bäder, Garten,
Stellplatz, teilweise neu renoviert,
Kaminofenanschluss, Einbauküche

KM: 700,00 € / NK 120,00 €

Kontakt: 0172 858 2120

Gartengrundstück gesucht

Wir (Familie mit 2 Kindern)
suchen ein ruhiges Garten-/
Freizeitgrundstück (>2000 m²)
für Wochenenden in der
fränkischen Natur.

Muss nicht erschlossen sein,
aber anfahrbar.

Kontakt: heidelberg2015@gmx.de

Garage in Pottenstein zu vermieten

Tel. 0 92 43 / 92 43 - 0

Achtung!!!

Auch für Vereine interessant !

**2 Jahre alte Kühltheke (2m)
kostengünstig abzugeben.**

**Ebenso Edelstahl-Gastronomie-
küchenmöbel und kleine
Gastro-Geschirrspülmaschine
mit Entkalker...**

Bei Interesse bitte unter

- Tel. 09243/90023 melden oder eine
- E-Mail an voland135@t-online.de
senden!



Sauna-Nacht im Juramar

**am Samstag, 31.01.2015
von 13.00 – 24.00 Uhr**

Erleben, entspannen, wohlfühlen.
Schwimmhalle bis 23.30 Uhr geöffnet!

Auf Ihren Besuch freut sich das Juramar-Team.

- Führerscheinausbildung
- Berufskraftfahreraus- & Weiterbildung
- Fahrsicherheitstraining für alle Fahrzeugarten & -typen
- Handling & Fahrtraining
- ECO-Training
- Ausbildung für:
 - Gabelstapler
 - Baumaschinen
 - Hubarbeitsbühnen
 - Ladungssicherung
 - Kran



Theorie-Ferienkurse
Eine rechtzeitige Anmeldung ist zur Antragsstellung erforderlich!

Faschingsferien ab 14.02.2015
Osterferien ab 28.03.2015

Mit uns durchstarten!

© Zeilmann AVUS 2015



Weidehof-Prüllsbirkig
Familie Grellner

Hofladen

jeden Samstag von 10 - 13 Uhr geöffnet

Schweinefleisch von Strohschweinen
&
Rindfleisch aus Weidehaltung

www.weidehof-pruellsbirkig.de

Tel. 09243 / 70124-3 Fax-2

MICHAELA'S BÜGELSERVICE

SIE WASCHEN - ICH BÜGLE
ABHOLUNG UND ANLIEFERUNG IHRER WÄSCHE
PERSÖNLICHER SERVICE, FAIRE PREISE

Terminvereinbarung bei:

Michaela Stieg
Lindenstock 9
91278 Pottenstein OT Elbersberg



Tel: 09243/7018031
Mobil: 0160/5819533
eMail: michaelas.buegelservice@gmail.com
www.michaelas-buegelservice.de.to

Schuh-Sport

Keilholz

Orthopädie
Schuhtechnik

96142 Hollfeld • Tel. 09274/250
91327 Gößweinstein • Tel. 09242/1850

WSV *Alles muss raus!* **50%**

vom **26.01.** bis **07.02.2015**

modische aktuelle Markenware

Winterstiefel 1/2 Preis

für Damen,
Herren und Kinder

Auf alle anderen Schuhe 20%

Versäumen Sie nicht unseren WSV!!!!

Alberts & Eichler

Partnerschaft

Steuerberater – Rechtsanwälte

91278 Pottenstein, Mariental 3, Tel. 09243 / 7000 340 pottenstein@ae-steuer-recht.de

91257 Pegnitz, Nürnberger Straße 2, Tel. 09241 / 48980-0 pegnitz@ae-steuer-recht.de

www.ae-steuer-recht.de

Vermietung und Verpachtung

Bei vermieteten Grundstücken sind Aufwendungen für die Grundmodernisierung, Erhaltungsaufwendungen oder Schönheitsreparaturen, die in einem engen räumlichen, zeitlichen und sachlichen Zusammenhang zueinander stehen und in ihrer Gesamtheit eine einheitliche Baumaßnahme bilden, wie dies z.B. bei einer Modernisierung des Hauses im Ganzen und von Grund auf der Fall ist, Herstellungskosten und sind dann den Anschaffungskosten eines innerhalb von drei Jahren erworbenen Grundstücks zuzurechnen. Folglich sind diese Kosten nicht als sofort abzugsfähige Werbungskosten anzusetzen.

Kindergeldanspruch bei einem dualen Studium

Eltern können für ihr Kind, das während eines dualen Studiums einen Abschluss in einer studienintegrierten praktischen Ausbildung erlangt, einen Kindergeldanspruch auch noch bis zum nachfolgenden Bachelorabschluss im gewählten Studiengang geltend machen. Denn ein Kind ist zu berücksichtigen, wenn es das 18. Lebensjahr, aber noch nicht das 25. Lebensjahr vollendet hat und für einen Beruf ausgebildet wird. So hat der BFH entschieden.

Ehescheidungskosten als außergewöhnliche Belastung

Auch nach der ab 2013 geltenden Fassung des § 33 Abs. 2 EStG sind Ehescheidungskosten als außergewöhnliche Belastung steuerlich abzugsfähig. Das Finanzgericht Rheinland-Pfalz hat als erstes Gericht dies so entschieden.

Betroffene Steuerpflichtige sollten daher gegen entsprechend ablehnenden Steuerbescheiden Einspruch einlegen und das Verfahren offenhalten.

Einspruch gegen Steuerbescheide

Schon seit vielen Jahren konnte man den Einspruch gegen einen Steuerbescheid mittels E-Mail einlegen. Nach einem entsprechenden Anwendungserlass des Bundesfinanzministeriums war dies zulässig. Nun hat ein Finanzgericht diese normale E-Mail als nicht ausreichend bezeichnet, sondern verlangt eine qualifiziert signierte elektronische E-Mail. Dem BFH liegt nun dieses Problem zur Entscheidung und Prüfung vor. Bis zur Entscheidung durch den BFH wird deshalb empfohlen, den Einspruch schriftlich oder mit qualifizierter signierter E-Mail zu machen.

Bemessungsgrundlage der Entnahme von Strom und Wärme bei einem Blockheizkraftwerk

Durch die Lieferung des in seinem Blockheizkraftwerk erzeugten Strom gegen Vergütung an ein Stromversorgungsunternehmen wird der Steuerpflichtige als Unternehmer i. S. von § 2 Abs. 1 UStG als Unternehmer tätig. Er kann das BHKW vollständig seinem Unternehmen zuordnen, auch wenn er von Anbeginn eine private Wärmenutzung beabsichtigte. Bei der Bemessung des Umsatzes der Lieferung i. S. des § 3 Abs. 1b UStG ist nach der Auffassung des FG Niedersachsen von den Selbstkosten des Steuerpflichtigen auszugehen. Derzeit prüft der BFH diese Rechtsauffassung im Revisionsverfahren.

**Weiberfasching im Sportheim
Bellabaci in Regenthal**
am Donnerstag den 12.2.2015
ab 19:30 Uhr
Für Stimmung und  wird
gesorgt

MASKENPRÄMIERUNG



Wir möchten Sie herzlich zu unserer Faschingsfeier
am **Sonntag, 08.02.2015** ab 15.00 Uhr
im **Haus Senivita in Pottenstein** einladen.



Für die musikalische Unterhaltung sorgt
wie immer unser Bernie.

Durch das Programm führt
Sie Gaby Grellner.



Auf Ihr Kommen freuen sich die Senioren, die Mitarbeiter
und die Ehrenamtlichen.



Rosenmontagsball

des SV Kirchenbirkig/Regenthal
am **16.02.2015** um 19 Uhr

im

Sportheim Regenthal

Pizzeria Bellabaci

Für musikalische Unterhaltung
sorgt

„Herzlein“

Kostümprämierung und
Showeinlagen runden das
Programm ab.

Mit tollen Preise für die besten Kostüme
www.svkirchenbirkig-regenthal.de

Pizzeria da Michele



**St. Georgen
Bräu**

Benvenuti

Seien Sie herzlich Willkommen.
Unsere Küche wird Sie mit kulinarischen
Genüssen verwöhnen. Alle Gerichte
können Sie auch zum Mitnehmen
bestellen. Auf ein baldiges Wiedersehen
freut sich Michele mit Team

Öffnungszeiten:
Montag – Samstag: 17 – 22 Uhr
Samstag und Feiertage 11 – 14 Uhr
und von 17 – 22 Uhr
Mittwoch: Ruhetag

Sportheim TSV Elbersberg e.V.
Pächter: Michele Tersigni
Am Gnock 1
91278 Pottenstein / Elbersberg



Tel. 09243/1359



Fasching in Elbersberg

Der TSV feiert die fünfte Jahreszeit im Sportheim

Weiberfasching, am Freitag, 6.2. ab 20.11 Uhr mit **Herzlein**

Rosenmontagsball, am 16.2 ab 20.11 Uhr mit **Safari**

an beiden Abenden gibt es:

Barbetrieb, Showeinlagen, Maskenprämierung und Heimfahrservice!!!

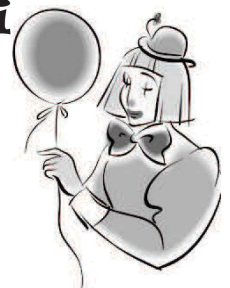

Faschingsumzug der örtlichen Vereine,
am Dienstag 17.2 um 13 Uhr

musikalisch begleitet von der **Blaskapelle El-Wi-Wa**

im Anschluss **Kinderfasching** im Sportheim

Der TSV Elbersberg lädt alle recht herzlich ein.

Karten für Rosenmontag im Vorverkauf bei Daniela Rudolf und Gerhard Looshorn



Bergmann Dennis

Gesundheit und Leistung in Balance

Privatpraxis für Physiotherapie

Hauptstraße 40, 91282 Betzenstein

Tel. 0176 22 50 88 28

E-Mail: bergmann-dennis@gmx.net



Ihre Vorteile:

gemeinsam Lösungen entwickeln im Rahmen eines ganzheitlichen Betreuungskonzeptes • individuell und zielorientiert • flexible Termingestaltung • ausreichend Zeit gewidmet bekommen • Ihre Individualität und persönlichen Ziele stehen im Vordergrund!

- **Physiotherapie** (nach ärztlicher Verordnung)
- **Osteopathische Techniken** (nach ärztlicher Verordnung)
- **Medical Wellness:** verschiedene Massagen
- **Personal Training:** individuelle Konzepte für mehr Ausdauer, Kraft und Beweglichkeit in Balance; ausgerichtet auf Ihre Ziele!

gesund und fit durch die kalte Jahreszeit!

Nutzen Sie mein umfangreiches Präventionsangebot!

...auch als Gutschein erhältlich!

Ich freue mich auf Sie!

Impulstag für Paare

...die kirchlich heiraten wollen

Januar 2015:	März 2015:	April 2015:	Juni 2015:
24.01. Stockheim Pfarrheim St. Wolfgang Sa. 9:00 – 16:00 Uhr	07.03. Frensdorf Pfarrzentrum Sa. 9:30 – 15:30 Uhr	18.04. Erlangen Haus kirchlicher Dienste Sa. 10:00 – 17:00 Uhr	13.06. Nürnberg Kath. Stadtkirche Sa. 10:00 – 17:00 Uhr
Februar 2015:	07.03. Coburg Pfarr- und Dekanatszentrum St. Augustin Sa. 9:30 – 17:00 Uhr	26.04. Diethofen Bonifatiushaus So. 14:00 – 18:00 Uhr	27.06. Kulmbach Pfarrzentrum St. Hedwig Sa. 14:00 – 18:00 Uhr
07.02. Bad Staffelstein Kath. Jugendheim Sa. 13:30 – 18:00 Uhr	14.03. Nürnberg Kath. Stadtkirche Sa. 10:00 – 17:00 Uhr	Mai 2015:	Juli 2015:
07.02. Nürnberg Kath. Stadtkirche Sa. 10:00 – 17:00 Uhr	21.03. Zirndorf Pfarrheim St. Josef d. Arbeiter Sa. 10:00 – 17:00 Uhr	02.05. Stadtsteinach Pfarrheim St. Michael Sa. 14:00 – 18:00 Uhr	04.07. Fürth Pfarrheim Unsere Liebe Frau Sa. 10:00 – 17:00 Uhr
...Nürnberg	21.03. Stockheim Pfarrheim St. Wolfgang Sa. 9:00 – 16:00 Uhr	09.05. Memmelsdorf Pfarrzentrum Sa. 9:00 – 17:00 Uhr	18.07. Nürnberg Kath. Stadtkirche Sa. 10:00 – 17:00 Uhr
21.02. Stockheim Pfarrheim St. Wolfgang Sa. 9:00 – 16:00 Uhr	21.03. Schillingsfürst Kath. Pfarrhaus Kreuzerhöhung So. 14:00 – 18:00 Uhr	09.05. Nürnberg Kath. Stadtkirche Sa. 10:00 – 17:00 Uhr	25.07. Bamberg Montanahaus Sa. 14:00 – 20:00 Uhr
28.02. Stadtsteinach Pfarrheim St. Michael Sa. 9:00 – 15:30 Uhr		09.05. Altenkunstadt Kath. Jugendheim Sa. 13:30 – 18:00 Uhr	September 2015:
			19.09. Nürnberg Kath. Stadtkirche Sa. 10:00 – 17:00 Uhr



Eine Anmeldung ist erforderlich.

Weitere Informationen im Pfarrbüro und unter:

www.keb-erzbistum-bamberg.de

Katholische Erwachsenenbildung im Erzbistum Bamberg e.V.



Caritas Sozialstation Pegnitz
Häusliche Kranken- und Altenpflege

Pegnitz - Pottenstein -
 Betzenstein - Auerbach



Allgemeine Soziale Beratung
 Eva-Maria Meyer



Fachstelle für pflegende Angehörige
 Monika Blechschmidt

Wir profitieren von 33 Jahren Erfahrung in der Pflege.

Unser Team besteht aus qualifizierten Fach- u. Hilfskräften, das Ihre individuelle Versorgung fach- und sachgerecht durchführt und Ihnen hilfsbereit und beratend zur Seite steht.

Sie erreichen uns rund um die Uhr.
 0 92 41 / 58 58

Not sehen und handeln.
Caritas



markilux

**MARKISEN JETZT
 ZU WINTERPREISEN!**

Fenster – Haustüren – Wintergärten
 Markisen – Sonnenschutzanlagen
 Rollläden – Rollladenkastensanierung
 Mini-Rollläden – Garagentore
 Raffstoren – Insektenschutz
 Terrassenüberdachung



95517 Emtmannsberg
 Dorfstr. 11, Tel. 0 92 09 / 9 89-0

Mo.-Fr. 8-12 und 13-17 Uhr
 Sa. 9-13 Uhr

95692 Konnersreuth
 Tel. 0 96 32 / 92 31 00

Besuchen Sie unsere Ausstellungsräume!

info@rollo-raab.de | www.rollo-raab.de

Sie brauchen für Ihre Siegerehrung noch Pokale? Wir liefern sofort! Mit Gravur und Emblem Ihrer Sportart.

Auf Einzelpokale und Auslaufserien bis zu 40 % Rabatt !

H. Kraus Pokale

O.T. Riegelstein 6,
 91282 Betzenstein
 Tel. 09152/928420 -
 Mobil 0171/8042290



E-Mail: pokalkraus@googlemail.com

**Psychologische
 Beratungspraxis**

Margit von Wintzingerode M.A.
Psychologische Beraterin

Burgstraße 13
 91278 Pottenstein
 Tel.: 09243 / 274
 Mobil: 0171 / 1866287

E-Mail: mvwpsych.beratung@web.de
 www.mvwpsych-beratung.de



Sprechzeiten Unterburg Di.-Fr. 15.00 bis 18.00 Uhr

- **Kurse** in Autogenem Training und Progressiver Muskelentspannung (VHS/EBW)
- **Beratung** und unterstützende Begleitung mit verhaltenstherapeutischem Ansatz
- **Vorträge** zu Prävention psychischer Gesundheit

www.Moringa-Shop.eu
 09194 - 37 19 387

Moringa
 Spitzenqualität aus Teneriffa

LW-SERVICE AUF EINEN KLICK: WWW.WITTICH.DE

**Stellen-
 ANZEIGEN**

Wir suchen einen Bau-/ Möbelschreiner(m/w)ab sofort

Stellenbeschreibung

als Bau-/ Möbelschreiner stellen Sie Türen, Fenster, Inneneinrichtungen usw. her und montieren diese

Ihr Profil

- Sie verfügen über eine abgeschlossene Ausbildung sowie praktische Erfahrungen als Bau-/ Möbelschreiner
- Sie besitzen den Führerschein Klasse B
- Ihre Stärken sind selbstständiges und flexibles Arbeiten sowie ein guter Umgang zu Kunden



Ihr Spezialist für Maßarbeiten und ums Wohnen

Schreinerei Hofknecht e.K.,
 Am Dürrgrund 7
 91344 Waischenfeld
 Tel: 09202 / 251
 Mobil: 0170 / 90 90 251

info@schreinerei-hofknecht.de

Schöne Osterreise in die Julischen Alpen & Oberkrain, Kärnten, Slowenien, Italien, 4 Tage von Freitag, 03.04. bis Ostermontag, 06.04.2015

Inklusive: 3x Übernachtung/Frühstück im Vier-Sterne-Hotel in Kranjska Gora, 2x Abendessen/3-Gang-Menü bzw. Buffet, 1x Abendessen mit Akordeonmusik, 1x Musikabend mit Oberkrainer Musikanten, Ausflug nach Bled am See/Triklav-Nationalpark, Ausflug nach Italien ins Prossuto Tal und Tarvis inkl. Verkostung Schinkenplatte, Abstecher ins „Tal der Schanzen“ zum Skischanzlen NONNRD CENTER in Planica. Alle Autobahn- und Mautgebühren, 1x Brotzeit am Bus (bei Anreise).

Reisepreis pro Person im Doppelzimmer € 285,00

Tagesfahrten am Samstag, 04.04. und Samstag, 11.04.2015 zu einem der artenreichsten Tiergärten der Welt, dem „Zoo Leipzig“, mit Stadthummel und Kaffeefahrt in der Altstadt Leipzig.

Reisepreis jeweils inkl. Zoo-Eintritt: Erwachsene € 39,00 / Kinder (6-12 J.) € 32,00

7 Tage Reise durch Griechenland und Italien von Samstag, 18.04. bis Freitag, 24.04.2015

... mit *Meteora-Klöster – Delphi – Athen – Korinth – Sonnenuntergang in Kap Sounion – Olympia – Patras, Zwischenübernachtung in Italien bei der Heimreise.*

Inklusive: 2x Fährtüberfahrt mit Buspassage und Übernachtung in Zweibett-Innenkabinen mit DU/WC, 2x Frühstück/Abendessen an Bord, 1x Übernachtung/Halbpension im Hotel der Mittelklasse in Kalamake, 2x Übernachtung/Frühstück im Hotel der Mittelklasse in Athen, 1x Abendessen im Hotel in Athen, 1x Abendessen bei griechischer Volksmusik (live) und Folklorefest in einer Taverne in Plaka, Deutschsprachige Reiseleitung durch Griechenland laut Reiseverlauf, 1x kräftige Brotzeit am Bus (bei Anreise), 1x Übernachtung/Halbpension in Italien/Heimreise.

Reisepreis pro Person: ab € 685,00

Sie wünschen sich eine andere Kabine oder ein Einzelzimmer? – Preise bitte anfragen!

Tagesfahrt nach Dresden zur „Dampferparade“ am Freitag, 01.05.2015 Fahrpreis inkl. Brotzeit am Bus: Erwachsene € 25,00 / Kinder (6-12 J.) € 18,00

Mai-Ausflug nach Maria Birkenstein – Fischbachau am Sonntag, 03.05.2015 mit kleiner Rundfahrt Schliersee – Tegernsee

Fahrtpreis inkl. Wallfahrerbrötchen: Erwachsene € 25,00 / Kinder (6-12 J.) € 18,00

Tagesfahrt nach Alkröting am Donnerstag, 14.05.2015 (Christi Himmelfahrt) Fahrpreis inkl. Wallfahrerbrötchen: Erwachsene € 25,00 / Kinder (6-12 J.) € 18,00

3 Tage „Bergfeuer am Ritzensee von Freitag, 19.06. bis Sonntag, 21.06.2015, Sonnwendfest am „Steinernen Meer“ im Salzkammergut.

Inklusive: 2x Übernachtung/Frühstück im 3-Sterne-Hotel im Raum Zell am See/Glemmtal, 1x Begrüßungsgetränk, 2x 3-Gang-Abendmenü im Rahmen der Halbpension, 1x Panoramafahrt auf dem Zeller See, 1x Eintritt Sonnwendfest am Ritzensee/Saalfelden, 1x Brotzeit am Bus (bei Anreise).

Reisepreis pro Person im Doppelzimmer € 165,00

(Witterungsbedingte Programmänderungen sind nicht auszuschließen!)

Alle Fahrten in modernen Comfort-Class-Reisebussen mit bequemen Sitzabständen, Klima, WC

Bitte fordern Sie unverbindlich das ausführliche Programm für Ihre Wunschreise an und sehen Sie unsere im Preis enthaltenen Super-Leistungspakete. Oder besuchen Sie uns im Internet: www.sebald-reisen.de

Anmeldung und weitere Informationen unter

Telefon: (09243) 1471 Montag bis Freitag: 09:30 bis 17:30 Uhr

*** Änderungen vorbehalten!***

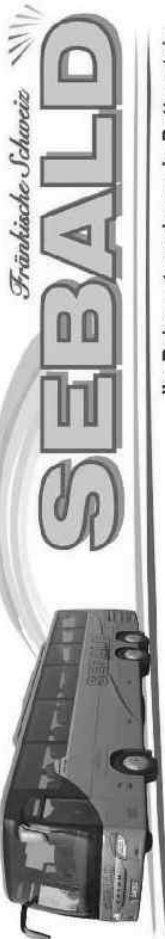

Ihr Reiseunternehmen in Pottenstein
Internet: www.sebald-reisen.de
E-Mail: info@sebald-reisen.de
Telefon 0 92 43 - 14 71 • Telefax 0 92 43 - 5 82

Tages- und Mehrtagesfahrten Winter - Frühjahr 2015

Ski-Tagesfahrten (Skigebiete je nach Schneelage):

Samstag, 07.02.2015 Ellmau oder Scheffau „Wilder Kaiser“
Fahrpreis pro Person inklusive Skipass: Erwachsene € 64,00

Samstag, 21.02.2015 Zillertal - Kaltenbach
Fahrpreis pro Person inklusive Skipass: Erwachsene € 69,00

*jeweils zusätzlich € 2,00 Skipaßplatz (wird bei Abgabe zurückerstattet).

4 Tage Ski-Urlaub Reutte – Zugspitz Arena, von Donnerstag, 05.03. bis Sonntag, 08.03.2015

Inklusive: 3x Übernachtung/Halbpension im Vier-Sterne-Hotel „Molmer“ im Zentrum von Reutte mit Hallenbad, Transfers zu den Skigebieten.

Reisepreis pro Person im Doppelzimmer: € 245,00 *zusätzlich Skipass im Gruppenpreis.

3 Tage Budapest „Perfekt“ zum Frühlingsanfang, von Freitag, 20.03. bis Sonntag, 22.03.2015 - Faszination, Kulinarik und Wein.

Inklusive: 2x Übernachtung/Frühstücksbuffet im 4-Sterne-Hotel in Budapest, 1x Abendessen im Hotel, 1x Csardas-Abend mit Folklore 3-Gang-Menü und Wein, 1x Stadtführung Budapest, 1x Eintritt Fischerbastei, 1x Fahrt auf den Gellérberg, Brotzeit am Bus (bei Anreise).

Reisepreis pro Person im Doppelzimmer: € 198,00

3 Tage Frühlingsreise zur Tulpenblüte nach Holland, zum Keukenhof, dem schönsten Frühlingspark der Welt, und Besuch der „welttoffenen Perle“ Hollands, der „Grachtenmetropole Amsterdam“

von Freitag, 27.03. bis Sonntag, 29.03.2015
Inklusive: 2x Übernachtung im guten Mittelklassehotel Ibis Amsterdam Airport, 2x Frühstücksbuffet, Guide für Stadtführung Amsterdam (ca. 3 Std.), Grachtenfahrt in Amsterdam, Eintritt Frühlingspark Keukenhof, Ausflug ins Fischerdorf mit Käseverkostung, Brotzeit am Bus (bei Anreise).

Reisepreis pro Person im Doppelzimmer: € 215,00

3 Tage Busreise mit „Serengetti-Park“ Hodenhagen, „Eröffnungstage“, von Montag, 30.03. bis Mittwoch, 01.04.2015 (Osterferien).

Ange in Auge mit 1500 wilden Tieren.

Auf Wunsch auch Ausflug zum „Vogelpark Walsrode“ am Anreisetag. Am Rückreisetag Besuch des Designer Outlet Center Soltau, das Shoppingerlebnis in der Lüneburger Heide.

Inklusive: 2x Übernachtung im Drei-Sterne-Hotel, 2x Frühstücksbuffet, 2x Abendessen (3-Gang-Menü), 1x Eintritt „Serengetti-Park“, 1x Fahrt mit dem Serengetti-Bus durch den Park (1 Stunde).

Reisepreis pro Person im Doppelzimmer: € 185,00
Kinder von 3 bis 12 Jahren: € 150,00 (Zustellbett auf Anfrage)

*** Änderungen vorbehalten!***